

заводовъ БВОВА.

(См. на оборотѣ).

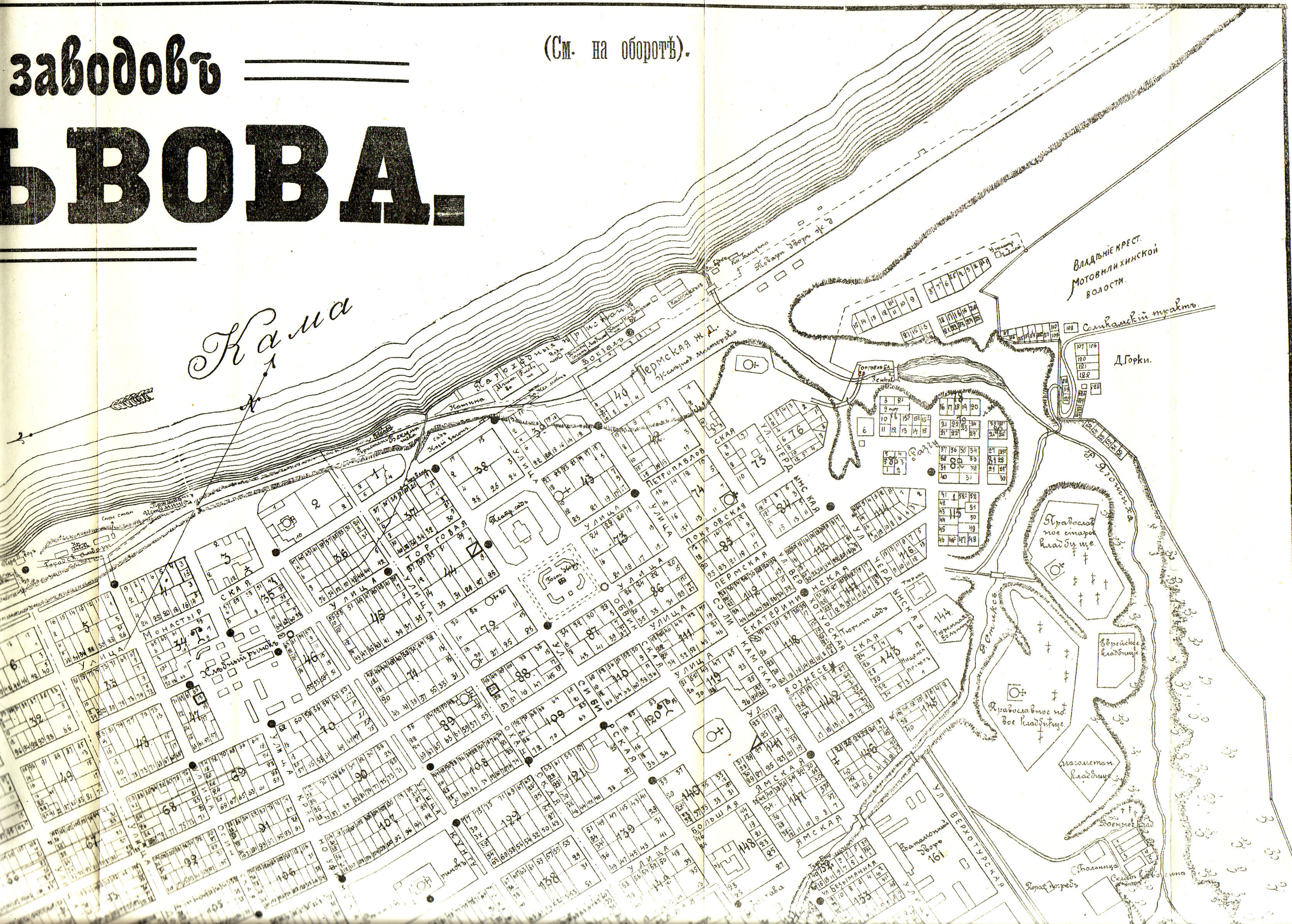

Кама

ВЛАДЬИ КРЕСТ.
МОТОВИЛИХИНСКОЙ
ВОЛОСТИ.

Д. Горки.

Православное
кладбище

Еврейское
кладбище

Мусульманское
кладбище

ВЕРХОТУРСКАЯ

161

ЯМСКАЯ

СКАРЯ

УЛИЦА

ПОРХОВСКАЯ

УЛИЦА

УЛИЦА

УЛИЦА

УЛИЦА

УЛИЦА

УЛИЦА

УЛИЦА

УЛИЦА

УЛИЦА

УЛИЦА

УЛИЦА

УЛИЦА

УЛИЦА

УЛИЦА

УЛИЦА

УЛИЦА

УЛИЦА

УЛИЦА

УЛИЦА

ВДЪЛІЯ ИЗЪ ЦЕМЕНТА

какъ-то:

- половь разнообразныхъ рисунковъ.
- для лѣстницъ.
- для канализаціи.
- РЕПИЦА для крышъ.
- ПУСТОТЪЛЫЕ КАМНИ для стѣнъ.
- ляются въ собственной мастер-при ст. Левшино Перм. ж. д.



Желъзо и издѣлія Ложевскихъ заводовъ Князя С. Е. ЛЬВО

Планъ города Перми

ПРИЛОЖЕНІЕ КЪ СПРАВОЧНОЙ КНИГѢ

„ВСЯ ПЕРМЬ“

на 1911 годъ.

Изданіе И. И. Мацкевича.



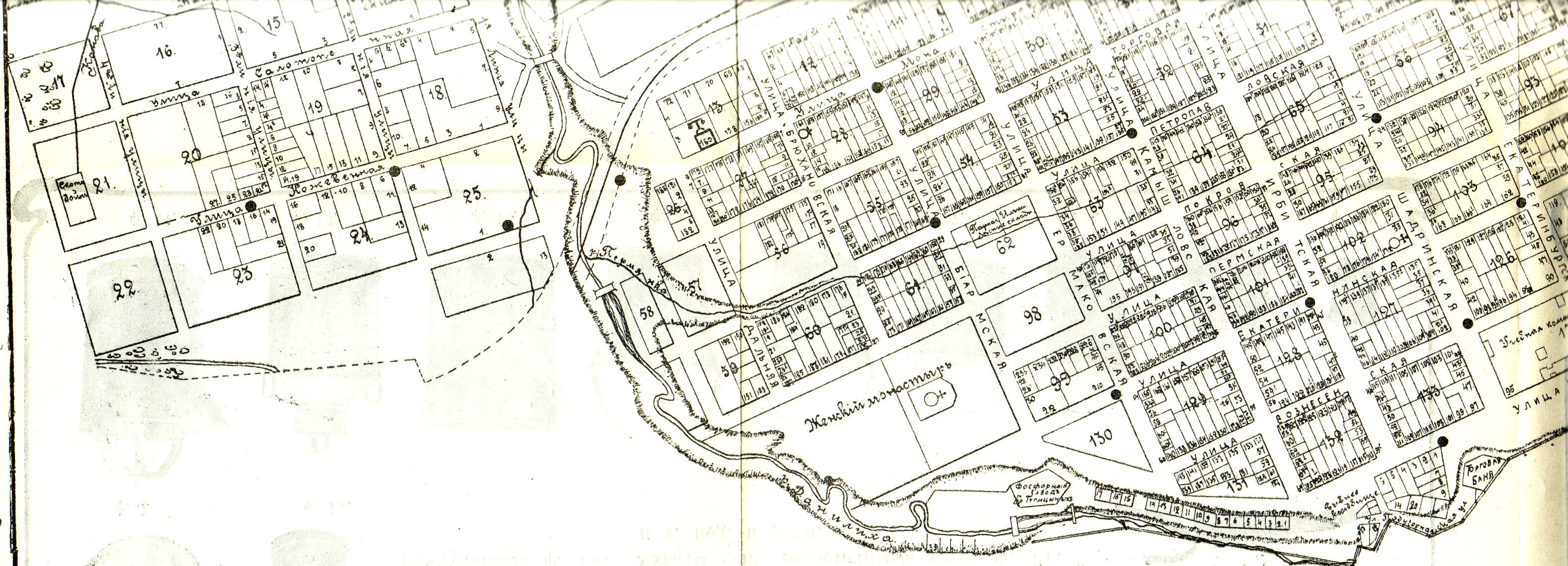

ПОРТЛАНДЪ-ЦЕМЕНТЪ — и — ИЗДѢЛІЯ

разныхъ заводовъ:

„Глухоозерскій“, „Союзъ“ и „Зейфертъ“ (Соколы)

всегда имѣется на складахъ

Н. В. МѢШКОВА

ВЪ ПЕРМИ И ЛЕВШИНОЙ.

ЦѢНЫ ВЪ КОНКУРЕНЦІИ.

ПЛИТКИ для половъ разн.
 СТУПЕНИ для лѣстницъ
 ТРУБЫ для канализаціи
 ЧЕРЕПИЦА для кровель
 ПУСТОТѢЛЫЕ

**Изготавливаются
 ской при ст.**

4 8757
92274

РЕКАТ.

СКЛАДЪ Т-ВА

„КАРАВАНЪ“

въ Перми.

Петропавловская у., д. М. М. Баранова

Продажа чая и сахара.



Подробныя свѣдѣнія и брошюры выдаются БЕЗВОЗМЕДНО.

Отдѣленія и Агентства во всѣхъ значительн. городахъ Россіи.



„Урбэнъ“

Compagnie française d'assurances sur la vie „G' Urbaine“.

Французское Общество Страхования Жизни.

Правленіе для Россіи: С.-Петербургъ, Невскій пр., 13.

ЗАСТРАХОВАННЫЕ СЪ ПЕРВАГО же года страхования ихъ участвуютъ въ 50 проц. прибылей Общества, оказывающихся по ежегоднымъ годовымъ отчетамъ. Имъ, вмѣстѣ такого участія, предоставляется также воспользоваться весьма СУЩЕСТВЕННЫМИ ЛЬГОТАМИ НА СЛУЧАЙ БОЛѢЗНИ, ВРЕМЕННОЙ ИЛИ ПОЛНОЙ НЕСПОСОБНОСТИ КЪ ТРУДУ.

Всѣ дѣйствія Общества, въ особенности же отчисленія въ резервный фондъ, производятся подъ фактическимъ контролемъ Правительства.

Управленіе Уральскимъ Округомъ:
Гор. Екатеринбургъ, Главн. Просп. 22 / 1.

Адресъ для писемъ: Екатеринбургъ, почтовый ящикъ № 63.
„ телеграфн. Екатеринбургъ, УРБЭНЪ.

Гвоздарно-шпильковое производство

НАСЛѢДНИКОВЪ

П. П. КАЛИНИНА,

Телефонъ № 30. ВЪ ПЕРМИ. Телефонъ № 30.

ГВОЗДИ

РАЗНЫЕ изъ мягкой стали: строевые, палубные, лодочные, укупорочные, штукатурные, обойные, лубочные, сундучные и всеобщие всѣхъ размѣровъ.

Шпилька сапожная и кованое шпилье. Шайбы и скобы судовыя

По желанію высланоется прейскурантъ и образцы

Адресъ: Пермь. Контора Наслѣдниковъ П. П. Калинина
телеграфный: Пермь, Калинина.

Цѣны умѣренныя.

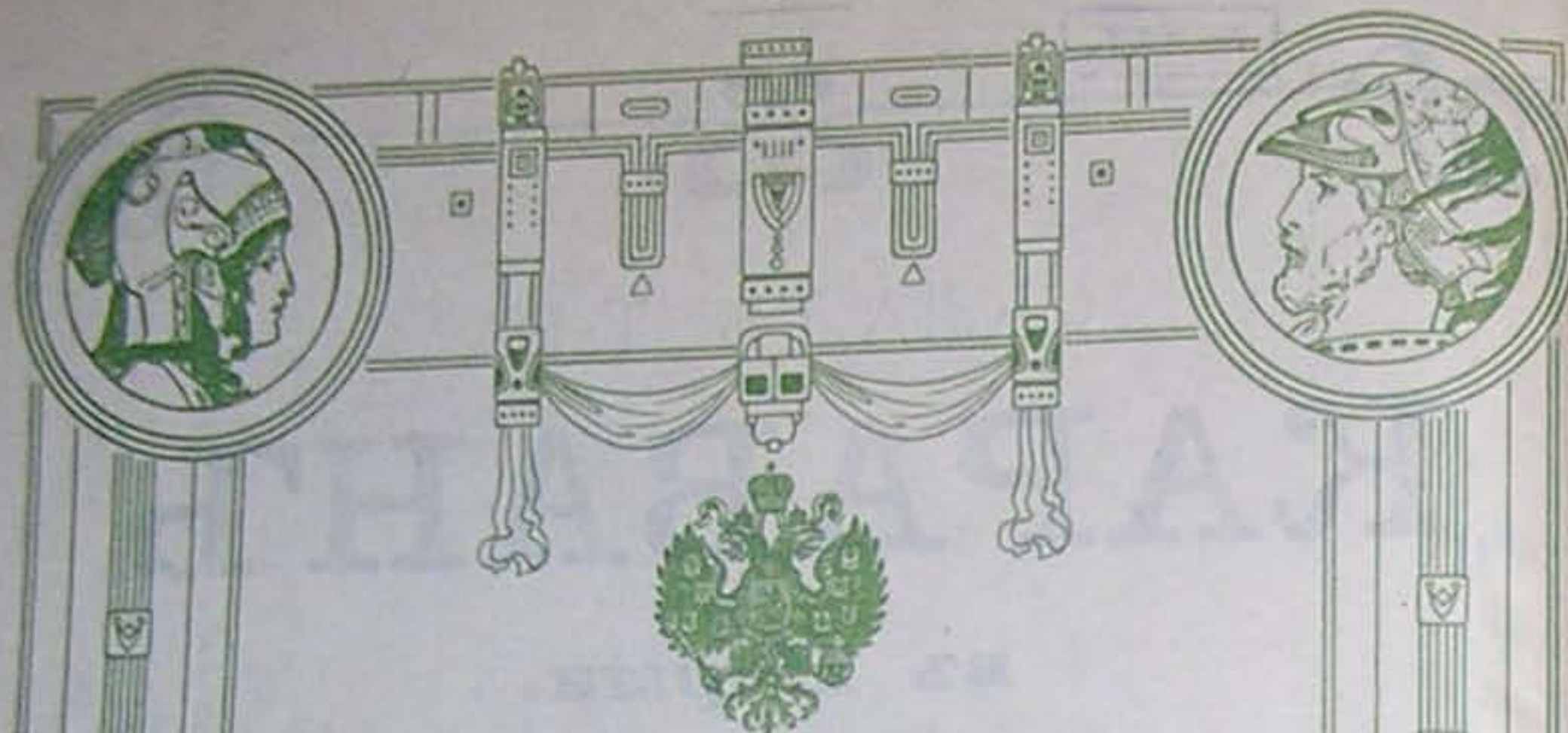

Товарищество В. И. Рагозинъ и К^о.

Москва, Средніе Торговые Ряды.

Пермь, Петропавловская ул. д. Михайловой № 39.

Товарищество вырабатываетъ на своемъ Константиновскомъ заводѣ (близъ Ярославля) минеральныя смазочныя и освѣтит. масла и другіе нефтяные продукты.

ОЛЕОНАФТЬ.

Цилиндровыя масла для насыщеннаго пара, для перегрѣтаго пара, для тепловыхъ двигателей.

Машинныя масла для смазки всевозможнаго рода подшипниковъ въ приводахъ, станкахъ и машинахъ.

Веретенныя масла для смазки веретенъ прядильныхъ машинъ, а также для быстро движущихся частей въ другихъ машинахъ.

Парфюмерныя и вазелиновыя масла для выработки гарнаго масла, для изготовленія мазей и другихъ медицинскихъ препаратовъ, для смазки деликатныхъ механизмовъ (швейныхъ машинъ, часовъ и т. п.) употребляются иногда взамѣнъ растительныхъ маселъ.

Освѣтительныя масла. Керосинъ, астралинъ, пиронафть.

Разныя нефтяныя продукты

Себонафть-минеральное сало.

Касеинъ-медицинскій вазелинъ для приготовленія мазей, взамѣнъ свиного сала.

Котловое масло для предохраненія паровыхъ котловъ отъ накипи.

Минеральный деготь. Колесная мазь. Асфальтовый лакъ.

Продукты для аппретуры тканей и суррогаты для мыловаренія.

Агентство для Урала и Сибири въ Пермь: Петропавловская ул., домъ Михайловой, № 39.



Торговый Домъ

„Братья Агафуровы“

оптовый и розничный магазинъ въ г. Пермь,

на ТОРГОВОЙ улицѣ, домъ ЭСКИНА

отдѣленіе на Сибирской улицѣ домъ Любимовой

Торговля опольнымъ, галантерейнымъ, парфюмернымъ, табачнымъ и бакалейными товарами.

При розничномъ магазинѣ на Торговой улицѣ, имѣются въ громадномъ выборѣ:

Модныя отдѣлки для дамскихъ нарядовъ.

Парфюмерныя товары русскихъ и иностранныхъ фабрикъ.	Туалетныя и кабинетныя вещи.
Форменныя вещи всѣхъ вѣдомствъ.	Зеркала всевозможныя.
Руководящія принадлежности.	Золотыя и серебряныя вещи.
Драпировочныя отдѣлки.	Часы карманныя.
Бѣлье мужское, дамское и столовое.	Мельхиоровыя издѣлія.
Одѣяла разныя.	Дорожныя вещи.
Ковры, портьеры и шторы.	Рыболовныя принадлежности.
Приклады портновскіе.	Игры и игрушки.
	Музыкальныя инструменты въ большомъ выборѣ.

Искусственныя цвѣты-пальмы и канцелярскія принадлежности.

Складъ граммофоновъ, патефоновъ, пластинокъ, швейныя машины и металлические вѣски.

Шляпы дамскія и мужскія. Принимаются заказы.

Оптовое-розничная торговля

И. Е. Климова

на Черномъ рынкѣ, рядомъ со 2-ю полицейскою частью.

Имѣются всегда въ полномъ выборѣ:

фарфоръ, фаянсъ и хрусталь разныхъ заводовъ.

Лампы, мельхиоръ, элюминевая и эмалированная посуда,

а также всѣ хозяйственныя принадлежности.

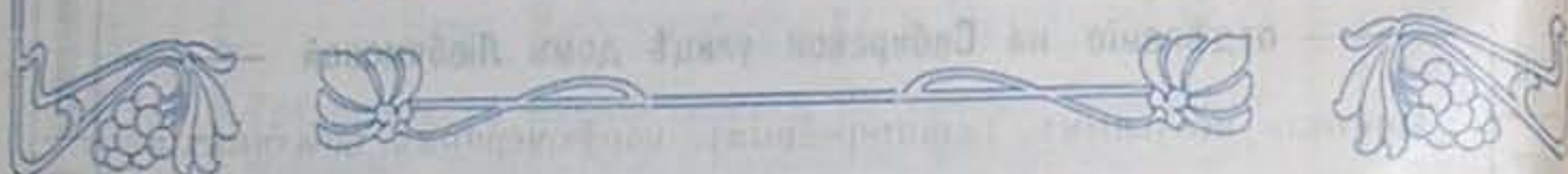

На выставкѣ въ Ростовѣ на Д. награжд. больш. сереб. медал.

Винодѣлие Н. А. Монченко.

Екатеринин ул. (у толчка) соб. д. тел. № 202.

Предлагаетъ выдерж. натуральныя ягодныя вина.

Десертныя:

Клюквенное	за бут. 1 р. 50 к.		Малиновое	за бут. 75 к.
Морозное	за 1/2 бут. 80 к.		Костеничное	за бут. 50 коп.
Клубничное (виктория)	за бут. 75 к.		Черничное	за 1/2 бут. 80 к.
Черно-смородиновое	за 1/2 бут. 40 к.		Рябиновое	за бут. 75 к.
Вишневое	за бут. 60 к.		Яблочное	за бут. 75 коп.
Смородиновое	за бут. 60 к.		Ябло-смородиновое (столовое)	за 1/2 бут. 40 к.
Смородиновое	за бут. 60 к.		Игольное шампанское	за бут. 1 р. 50 к.
Крыжовниковое	за 1/2 бут. 35 к.			за 1/2 бут. 80 к.

При покупкѣ отъ 5 бут. скидка въ размѣрѣ 10%

Кромѣ сего продажа фруктовыхъ и минеральныхъ водъ изъ своихъ заводовъ въ Перми и Екатеринбургѣ.

Л. ф. Давыдовъ

въ Перми.

Контора и складъ техническихъ принадлежностей.

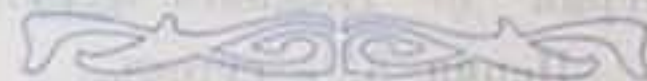

Имѣется постоянно на складѣ въ большомъ выборѣ:

Сталь инструментальная завода Польдиютте.

Арматура для машинъ и котловъ Гигенталя и К^о.

Наждачныя и карборундовые издѣлья Н. Н. Стругъ.

Насосы паровыя настоящия "Вортингтонъ".

Трубы газовыя черныя и оцинкованныя и части къ нимъ.

Фаянсовыя принадлежности для клапановъ, умывальники, краны и проч.

Инструменты токарныя, столярныя и кузнечныя.

Пилы лѣсопильныя, круглыя и ленточныя.

Ремни заграничныя кожаныя и верблюжьей шерсти.

Напильники и сверла американскія и англійскія.

Насосы крыльчатые "Альвейлеръ" и поршневыя "Коломбатъ".

Мѣдныя трубы, мѣдъ листовая и прутковая.

Резина пластовая. Рукава резиновые и пеньковые.

Вѣсы десятичныя, сотенныя и столовыя Беранже.

Болты, гайки, заклепки и шайбы, баббитъ, олово, цинкъ

и свинецъ, асбеститъ и асбестовыя издѣлья: картоны, бумага и проч.

Тигли графитовыя Моргана, графитъ въ порошокъ.

СТАНКИ токарныя, лѣсопильныя и **ДВИГАТЕЛИ.**

Смѣты по запросу бесплатно.



Торговый Домъ
Ф. и Г. Братья КАМЕНСКІЕ.

ПОЧТОВО-ПАССАЖИРСКОЕ ПАРОХОДСТВО

М Е Ж Д У

ПЕРМЬЮ, КАЗАНЬЮ и Н. НОВГОРОДОМЪ.

Ежедневное срочное отправленіе пароходовъ американскаго типа.

Скорость хода отъ Перми до Нижняго 3 сутокъ, отъ Нижняго до Перми 3¹/₂ сутокъ.

Почта перевозится отъ Нижняго до Перми и обратно на пароходахъ Торговаго Дома.

Въ теченіи навигаціи 1910 г. вступили въ линію шесть новыхъ роскошно обставленныхъ пароходовъ, построенныхъ по послѣднему слову техники и науки.

ТРАНСПОРТИРОВАНИЕ ГРУЗОВЪ

по рѣкамъ: Волгѣ, Камѣ, Вяткѣ, Бѣлой и рѣкамъ Западной Сибири, а также по всѣмъ Россійскимъ желѣзнымъ дорогамъ и тужею съ возчиками.

По желанію кладчиковъ и за ихъ счетъ грузы могутъ быть застрахованы въ одномъ изъ страховыхъ обществъ.

Конторы находятся: въ Акмолинскѣ, Барнаулѣ, Бійскѣ, Екатеринбургѣ, Казани, Кавказѣ, с. Казени Томской губ., Либавѣ, Москвѣ, Н.-Николаевскѣ, (ст. «Обь», Сибирской жел. дор.), Н.-Новгородѣ, Омскѣ, Оренбургѣ, Перми, Петропавловскѣ (Акмолинской обл.), С.-Петербургѣ, Павлодарѣ, Семипалатинскѣ, Тюмени, Тобольскѣ, Троицкѣ, Челябинскѣ, Чугучакѣ, (Катай) и Шадринскѣ. Въ армянкахъ: Ирбитской, Крестовской и Кузнецкой. Во время навигаціи: въ Рыбинскѣ, Ярославлѣ, Чистополѣ и Саранулѣ и агентства на всѣхъ почтово-пассажирскихъ пристаняхъ по р.р. Бажѣ и Волгѣ.

ОТДѢЛЪ ЗАГРАНИЧНЫХЪ СООБЩЕНІЙ.

Главная контора въ г. Ригѣ. Отдѣленія: въ Гамбургѣ и Лондонѣ.

Завѣдующій: *Дитрихъ Гейдемакъ.*

Адресъ для телеграммъ во всѣ конторы: «Каменскимъ»; за границу «Дидо».

Главная контора Торговаго Дома въ С.-Петербургѣ, Лиговка 21.



Товарищество Химическихъ Заводовъ

П. К. Ушкова и К^о.

— Правленіе въ Москвѣ, Варварка докъ Купеческаго Общества. —

Контора въ Перми, по Петропавловской ул., домъ № 39.

Производится продажа всѣхъ фабрикатовъ, вырабатываемыхъ на заводахъ Товарищества.

Въ складахъ Товарищества въ Перми имѣются:

Штыковая мѣдь, сѣрная кислота, купоросное масло, соляная кислота, глиноземъ сѣрнокислый для писчебумажныхъ фабрикъ, сульфатъ сѣрнокислый для стекольныхъ заводовъ, хромпикъ, хлорная известь, каустическая сода и поташъ.

Заводы товарищества П. К. Ушкова и К^о основаны въ 1850 г. Годовое производство химическихъ продуктовъ свыше 5,000,000 пудовъ. Грузы Товарищества по рѣкамъ Волгѣ и Камѣ доставляются на собственныхъ пароходахъ и баржахъ Товарищества.

Заказы г.г. покупателей исполняются немедленно.

Адресъ почтовый: Пермь, Т-ву химич. заводовъ П. К. Ушкова и К^о.

„ телеграфный: Пермь: Пенау.

Управляющій дѣлами Т-ва въ Перми

Николай Ивановичъ Михайловъ.

Оптовый складъ

Товарное Хозяйство Заводовъ

ШВА,

фруктовыхъ и ягодныхъ водъ,
лиמוиада и сельтерской.

Торгового Дома

Н-ки Коммерции Совѣтника

И. В.

АЛЕКСАНДРОВА

Пермь

Уголъ Торговой и Соликамской улицъ.

Телефонъ № 214.

Ижевское

Торгово-Промышленное Т-во

РЕКОМЕНДУЕТСЯ

ПИВО,

ВОДЫ

ягодная, фруктовая, со-
довая, сельтерская и др.

БЕЗЪ ВСЯКИХЪ ИСКУССТВЕННЫХЪ ПРИМѢСЕЙ.

Пивоваренные заводы: въ Перми и Ижевскомъ заводѣ, Вятской губ.

Заводы: спирторектификаціонный, винокурен-
ный, искусственныхъ минер. водъ, мукомольное
и крушяное производство въ Сарапуль.



Солодовенный заводъ въ Ижевскомъ заводѣ.

МАНУФАКТУРНАЯ И ХЛѢБНАЯ ТОРГОВЛЯ.

Склады пива: Сарапуль, Елабугъ, Ижевскомъ заводѣ, Перми,
Воткинскѣ, Глазовѣ, Вятскихъ Полянахъ и др.

Главная контора въ Сарапуль.

А. ф. Колокольной

въ Перми
(бывшій Завьяловой).

Центральный Оружейный Магазинъ



Представительство ружейной фабрики

И. Ф. ПЕТРОВА

въ Ижевскомъ заводѣ

Продажа: пороха, ружей, револьверовъ и охотничьихъ принадлежностей.

Красноуфимская ул., домъ Камчатова.

Торговый Домъ

Братья КОВИНЫ.

КАНАТНАЯ ФАБРИКА.

При ст. Кишерть, Пермь-Екатер. жел. дороги.

удостоена похвальными отзывами на Всероссийск. 1896 г. и Кун-
гурскую 1901 г. выставки.

ТОРГОВЛЯ КАНАТАМИ И ВЕРЕВКАМИ.

въ Перми на Чернойъ рынкѣ, телефонтъ № 51 и при фабрикт.

Мануфактурными, бакалейными, галантерейными и скобяными товарами
въ с.с. Усть-Кишерти, Богородскѣ, зав. Суксунѣ и при фабрикт.

Телеграфный адресъ: Пермь, Кунгуръ, Кишерть, Ковины.

Обувь.

Дорожные вещи.

НАСЛѢДНИКИ

Ф. И. КИСЛОВА

Пермь, Красноуфимская ул.

Громадный

ОБУВИ

выборъ

С.-Петербургскихъ, Московскихъ, Варшавскихъ фабрикъ
и своего произвѣдства.

Валеная, чесаная и енотовая обувь луч. фабр.

КОЖАНЫЯ ПАЛЬТО И КУРТКИ.

Отпускъ товаровъ по ордерамъ.

Легко-пассажирское пароходство

И. Н. Беклемышева.

Въ навигацію 1911 года.

будутъ совершать правильные рейсы

ПО РѢКѢ КАМѢ

ОТЪ ПЕРМИ ДО УСТЬ-БОРОВОЙ

и до попутныхъ пристаней

ЕЖЕДНЕВНО

Торговля въ селѣ Ильинскѣ

мануфактурнымъ товаромъ и рыбой.

РУССКИМИ И ИНОСТРАННЫМИ ВИНАМИ.

Навигація 1911 года.



ТОВАРО-ПАССАЖИРСКОЕ
ПАРОХОДСТВО

Д. Е. Ржевина.

Совершаетъ **ежедневно два** отправленія:

- 1) Пермь-Усолье.
- 2) Пермь-Чердынъ.

Петропавловскія

МЕБЛИРОВАННЫЯ
КОМНАТЫ.

Петропавловская ул., близъ
вокзала и присутственныхъ
мѣстъ.

Роскошно отдѣланы, свѣтлыя
отъ 1 р. до 5 руб. въ сутки.

Собственная кухня

подъ наблюдениемъ опытнаго
повара.

Телефонъ № 142.

ПЕРМСКІЕ

ЛѢСНЫЕ СКЛАДЫ

Его Сіятельства

КНЯЗЯ

Сергія Михайловича

Голицына.

Склады и продажа:

1. Нижняя пристань. Телефонъ № 23.
2. Верхняя пристань. Телефонъ № 24.
3. Городской складъ на Волосовской ул.
4. Давидихинскій складъ противъ Алексѣевъ моста.
5. Закамскій складъ противъ вокзала.

Имѣются: огнеупорный обѣдъ кирпичъ,
обѣдъ глина и бутловый камень.

Магазинъ шляпъ,  шапокъ и фуражекъ

Л. А. Пакинъ.

БОЛЬШОЙ ВЫБОРЪ ГОТОВЫХЪ.

Принимаются заказы на шляпы, шапки и фуражки, башлыки, муфты, горжетки и перчатки; при магазинѣ принимаются въ краску и подборку мѣха.

Иногородніе заказы высылаются по первому требованію.

Пермь, Торговая ул., в Гуляева противъ магазина Гаврилова.

КАНАТНАЯ ФАБРИКА

ВДОВЫ ИНЖЕНЕРЪ-ТЕХНОЛОГА

Маріи Афанасіевны

Новокрещенныхъ

готовить пеньковые канаты разной толщины и до 150 сажень длины для заводовъ, пароходовъ, бѣлянь, баржъ, плотовъ и пр.

Пакля бѣльная и смольная.

Телефонъ № 244-й

Почтовый адресъ: Пермь, Подкреповыхъ, уг. В.-Ямской и Ожарской
Телеграфный Пермь, Новокрещенныхъ.



фотографія

А. Г. Тарасова

въ Перми.

Одесскій продуктъ, домъ Лагъ, между Первой и Екатерининской ул.

Исполняетъ всѣ работы

касающіяся фотографіи.

Исполнителемъ ручается угождать самымъ изысканнымъ вкусомъ.

Цѣны не дороги.

учащимся скидка.

Фотографія открыта съ 9 до 5 час. вечера.

Центральные номера П. А. Цуцкаревой

въ Ижевскомъ заводѣ.

Существуютъ болѣе сорока лѣтъ.

Телефонъ № 17.

СПЕЦИАЛЬНО ТАБАЧНЫЙ МАГАЗИНЪ

И. С. Аппакъ

Сибирская ул., д. Ковальскаго.

Постоянно свѣжій табакъ въ полномъ выборѣ.

Телефонъ № 276.

Адресъ: Пермь, АППАКЪ.

Перчаточно-чулочное заведеніе Андреевской.

Производство перчатокъ ланковыхъ, шведскихъ, офицерскихъ и теплыхъ, а также и кучерскихъ оленьихъ перчатокъ

и помочи своего издѣлія.

Чулочныя издѣлія разныхъ сортовъ изъ бумаги, фильдекоса, фильдеверса

ТРИКО, ФУФАЙКИ.

ШЕРСТЯНЫЯ ГАМАНИ.

Пермь, Покровская ул., д. № 23, рядомъ съ Каменной Палатой.

Я. М. Лаковскій.

Проспектъ, домъ Сипягина, рядомъ съ часовней Стефана Великопермскаго.

ПОЛУЧЕНЫ НОВОСТИ СЕЗОНА

драпъ, сукно, трико, новѣйшихъ рисунковъ русскихъ и заграничныхъ фабрикъ.

Приемъ заказовъ по послѣднимъ моделямъ.

Отпускъ по ордерамъ Пермской жел. дороги.

ИВАНЪ ФЕДОРОВИЧЪ ФЕДОТОВЪ

ВЪ ПЕРМИ.

Покупка и продажа ломы и разныхъ металловъ.

жѣла, цинка, свинца, алюминія, никеля, баббита, сурьмы, чугуна, железа, стали и проч.

Разныхъ старыхъ и новыхъ механическихъ издѣлій:

бензей, паровыхъ котловъ, машинъ, старыхъ газовыхъ и дымогарныхъ трубъ разныхъ размѣровъ и проч.

Разнаго старья: резиновыхъ тарелъ, армянъ суконнато, халатную, стальныхъ шерстяныхъ чулокъ и проч. Всегда имѣется въ продажѣ акорнъ новое и старое, резина разной длины, цѣны, а также другіе товары. Уголь вытѣй Бривскихъ доменъ.

Адресъ для писемъ и телеграммъ: Пермь, Сипяга И. Ф. Федотову. Телефоны № 269.



ФОТОГРАФІЯ



М. Т. Морозовой



Пермь, Торговая ул., д. № 35.

Фотографія премирована двумя медалями—ЗОЛОТОЙ на Выставкѣ Миллеровскаго О-ва Сельскаго хозяйства Области Войска Донскаго и БОЛЬШОЙ СЕРЕБРЯНОЙ на выставкѣ въ Ростовѣ на Дону.

ИСПОЛНЕНИЕ ВСЕВОЗМОЖНЫХЪ ФОТОГРАФИЧЕСКИХЪ РАБОТЪ:

4-92274
группы, медальоны, копіи, портреты увеличенія до натуральной величины, открытыя письма съ портретомъ заказчика, изготовленіе фотографій на эмали; запонки, брошки, булавки и медальоны, а также исполняются всевозможныя работы съдѣла любителямъ какъ-то: проявленіе, ретушь и печать.

Заказы принимаются по ордерамъ О-ва Потребителей сл. жел. дороги.

УЧАЩИМСЯ 10% СКИДКИ.

Садоводство и сѣменоторговля

Д. И. Лобанова и К^о

Пермь, Вознесенская № 58.

Имѣется во всякое время года большой выборъ цвѣтовъ какъ въ горшкахъ такъ и сѣянными. Особенно рекомендуются РОЗЫ, ГВОЗДИКИ, ХРИЗАНТЕМЫ и другіе. Имѣется также и нѣкоторыя декоративныя растенія, какъ пальма, араукарія, біоты, фикусы и проч. Разныя луковичныя для выгонки и по сезону. Нѣкоторыя воздушныя растенія. Ягодныя кусты. Земляника, смородина, малина.

Сѣмена огородныя и цвѣточныя.

Каталоги высылаются безплатно по требованію.

Курсы кройки и шитья

по Американской новѣйшей методѣ Бель.

Т. Е. ВИШЕВОЙ.

ПРИНИМАЮ ЗАКАЗЫ.

Курсы кройки и шитья 20 рублей, условія самыя подходящія.

Выдаю свидѣтельства; ученицы принимаются во всякое время года.

Тутъ-же продаются всевозможныя выкройки.



Принимаются заказы:



чеканка церковныхъ издѣлій, полное оборудо-
ваніе иконостасовъ и церковной живописи,

**МАГАЗИНЪ И МАСТЕРСКАЯ
МАСТЕРА
Г. К.**

ХАРИТОНОВА

г. Пермь, Сибирская ул., Гостинный дворъ.

Уральскіе самоцвѣтные камни,

полный выборъ церковной утвари, образа, кіоты, аль-
бомы, папки, мельхиоръ, накладное серебро, и серебро
84°, карманные и стѣнные часы, цѣпи, броши, бра-
слеты, кольца, серьги, кулоны.

Принимаются заказы монограммъ, факсимилій и дру-
гихъ граверныхъ и чеканныхъ работъ.

ЗОЛОЧЕНІЕ И СЕРЕБРЕНІЕ

всякихъ металлическихъ вещей, перезолоченіе старыхъ
иконостасовъ и реставрированіе живописи.

Смѣты и рисунки высылаю немедленно.

**ОПТОВО-РОЗНИЧНЫЙ МАНУФАКТУРНЫЙ МАГАЗИНЪ
ОТДѢЛЕНІЕ МОСКОВСКАГО ФАБРИЧНАГО СКЛАДА**

А. Г. ШЛЕНФОГТЪ,

Пермь, Торговая, № 59, телефонъ 424.

ПРЕДЛАГАЕТЪ ВЪ БОЛЬШОМЪ ВЫБОРѢ

всѣ новости суконныхъ, шелковыхъ, шерстяныхъ и бумажныхъ товаровъ, а
также льняное полотно, столовое бѣлье, мебельная матерія, портьеры, гардинный
тюль, ковры бархатные, дорожка, одѣяла плюшевыя, байковая и пикейная, сто-
ловая клеенка.

КОТИКЪ шелковый и шерстяной для верхнихъ дамскихъ вещей.

Платья вышитыя и ажурныя шелковыя, батистовыя и полотняныя

Отпускъ товаровъ по ордерамъ правительственныхъ и частныхъ учреждений и
желѣзн. дор.

Пріемъ срочныхъ поставокъ товара для желѣзныхъ дорогъ, богоугодныхъ заведеній,
больницъ и др.

ОПТОВОЕ ОТДѢЛЕНІЕ

помѣщается въ верхнемъ этажѣ, снабжено мануфактурными товарами своего производства и луч-
шихъ Московскихъ, заграничныхъ другихъ первоклассныхъ фабрикъ.



ЦЕНТРАЛЬНАЯ

ФОТОГРАФІЯ

ЗА ВСЕРОС. ПИКТОР. БЪСТ.

А. А. Якушина

СУЩЕСТВУЕТЪ СЪ 1875 Г.

**УВЕЛИЧЕНІЕ
ПОРТРЕТОВЪ**

ПЕРМЬ

Покровская ул., Соб. Домъ
Снимки производятся и ве-
черомъ при электрическомъ
свѣтѣ.

Негативы хранятся.

МАГАЗИНЪ Е. М. ШВЕЦОВОЙ

въ Перми, Торговая ул., д. Журавлева № 30.

Дѣтское платье для мальчиковъ и дѣвочекъ всѣхъ возрастовъ, готовое и на заказъ.

Гемвазюс- кія форменныя платья, юбки и фартуки.	Платья ситце- выя, бумаже- выя, фланеле- выя; мусалино- выя и батис- товыя.	Дѣтскіе костю- мы, куртки драповыя и ватныя.	Пальто сукон- ныя, драповыя, изюшев. и мѣ- ховыя шубки.	Капорм, мун- ты, плаши, шапочки и бе- реты.	Чулки, гана- ши, перчатки, воротнички и пояса.
--	--	---	--	--	---

Приемъ заказовъ дамскаго верхняго платья имѣются модныя матеріалы,
отдѣлки и мѣховыя гарнитуры.

МОДНЫЕ ЖУРНАЛЫ.

Всегда имѣется большой выборъ часовъ карманныхъ, столовыхъ и
стѣнныхъ.
РАЗНЫХЪ ФАБРИКЪ
ЦѢНИ И БРЕЛОКИ.



ВОЛОГОДА
СВОЕГО ПРОИЗВОДСТВА
—><— ПРИ МАГАЗИНЪ —<—>
ЮВЕЛИРНАЯ МАСТЕРСКАЯ
ПРИЕМЪ ЗАКАЗОВЪ ЗОЛОТЫХЪ И СЕРЕБРЯНЫХЪ ВЕЩЕЙ

Вновь открытъ магазинъ

Писчебумажными, канцелярскими и ученически-
ми принадлежностями

Б. М. КОРОЛЬКОВА

Красноуфимская ул., домъ Батуева.

Имѣется всегда въ большомъ выборѣ: бумага писчая, почтовая,
картузная, газетная, альбомная, переплетная и пр. чертежныя и
письменные принадлежности. большой выборъ открытых писемъ,
поздравительныхъ карточекъ, альбомовъ для фотографій и откры-
тыхъ писемъ. Принимаются заказы на отпечатаніе визитныхъ кар-
точекъ, конвертовъ, счетовыхъ бланковъ, свадебныхъ билетовъ и пр.

Частнымъ канцеляріямъ, конторамъ, магазинамъ и казеннымъ учрежденіямъ от-
пускъ товаровъ можетъ производиться по книжкамъ.

Цѣны на всѣ товары умѣренныя

ИСКЛЮЧИТЕЛЬНОЕ ПРЕДСТАВИТЕЛЬСТВО

фабрики „Ля Рошетъ и Леонидасъ“

КАРМАННЫЕ ЧАСЫ:

никкелевые отъ 1 р. 50 к., стальные отъ 1 р. 40 к., сереб-
рянные мужскіе отъ 6 р., дамскіе серебрянные отъ 6 р. 50 к.
золотые отъ 20 р. и т. д.

Часы карманные съ будильникомъ отъ 6 р. съ календа-
ремъ отъ 5 р. 50 к., карманные съ недѣльнымъ 8-ми су-
точнымъ заводомъ отъ 5 р. 50 к.

Золотыя кольца отъ 80 коп. Броши отъ 3 р. Золотыя браслеты отъ 4 р.
Серьги отъ 90 коп.

Екатерининская ул., № 92. противъ мебельнаго ряда.

ВАРШАВСКАЯ

Золотая медаль.



Выш. нагр.



ФАБРИКА

Привезена на Марсельской выставкѣ въ 1905 г.

дамскихъ, мужскихъ шляпъ, шапокъ, фуражекъ и офицерскихъ вещей.

П. Б. КУШЕЛЕВСКАГО.

Сезонныя новости!



Фирма существуетъ съ 1885 г.



МАГАЗИНЪ ЧАСОВЪ

БРИЛЛАНТОВЫХЪ, ЗОЛОТЫХЪ И СЕРЕБРЯНЫХЪ ВЕЩЕЙ
съ уральскими камнями, исключительно своей работы, а также имѣются для продажи все Уральскіе камни въ исправленномъ видѣ.

Бывшій В. А. Анцелевичъ,

О. Я. БЕРГЕРЪ.

Имѣются въ большомъ выборѣ: часы стѣнные (парма), столовые будильники, карманные мужскіе и дамскіе золотые, серебряные, никелевые и стальные разныхъ фабрикъ и Г. Мозеръ,

а также и БИНОКЛИ.

Принимаются заказы: на золотыя и брилліантовыя вещи, продажа и починка часовъ съ ручательствомъ.

Адресъ: Торговая улица, домъ Подосинова, противъ электрической станціи.

ПОРТНОЙ

Моисей Курляндскій

Пермокая, домъ Мартыновой № 84, между Оханской и проспектомъ.

Принимаю заказы: на штатское, военное платье, гражданскія формы. Приемъ заказовъ своего по образцамъ и матеріаламъ заказчиковъ. Исполненіе добросовѣстное, красивое и изящнаго фасона по послѣднимъ моделямъ.

Загороднымъ г.г. заказчикамъ для удобства дѣлаю безъ примѣрки, даю гарантію.

Чертежно-Строительное БЮРО.

В. Е. ГЛАДКИХЪ.

Исполненіе всевозможныхъ чертежныхъ работъ.

Составленіе проектовъ и смѣтъ на церкви, часовни, торговые и доходные дома, дома особняки, загородныя дачи и другія гражданскія и дорожныя сооруженія. Наблюденіе за работами, съемка плановъ и нивелированіе.

Пермь, Петропавловская ул., д № 53. Телефонъ № 403.

ПОРТНОЙ
Максимъ Димитріевичъ
Гуляевъ.

ПРИНИМАЮ ЗАКАЗЫ

мужскаго платья штатскаго, военнаго и гражданскихъ формъ, всехъ вѣдомствъ, учрежденій и заведеній.

Заказы исполняются аккуратно и добросовѣстно какъ художествомъ такъ же и прочностью, все работы производятся по методу В. Левитануса.

Имѣются журналы новѣйшихъ модъ.

Г. Пермь, Петропавловская улица, домъ № 11 Щелкунова.

ВАРШАВСКАЯ МАСТЕРСКАЯ
Дамскихъ нарядовъ



„Щецылія“



Б.- Яиская, домъ Токтуева № 40, Между Обвинской и Соликамской.

24

ТЕХНИЧЕСКІЙ МАГАЗИНЪ Л. Н. ВИЛЕСОВОЙ.

Сибирская ул. д. Рязанцевой. Телефонъ № 101.

ИМѢЕТЪ ВЪ ПРОДАЖЪ:

ПРИБОРЫ оконные, дверные, печные и проч. скобяной товаръ. **ОБОИ** Московскихъ и финляндскихъ фабрикъ.

ТРУБЫ газовыя и дымогарныя и соединенія къ нимъ.
АРМАТУРУ паровую и водопроводную.
ИНСТРУМЕНТЪ.
НАСОСЫ.
ПИЛЫ лѣсопильныя.
ПОДПИЛКИ.
РЕЗИНУ и **ФИБРУ.**
МЕТАЛЛЫ: олово, цинкъ, свинець, мѣдь и друг.

Болты, гайки, заклепки, гвозди и проволоку разную.
КИРПИЧЪ огнеупорн. и глину.
ТОЧИЛА печерскія и англійскія.
МОСКАТЕЛЬНЫЕ ТОВАРЫ: масло деревянное, клей, пемза, купоросъ мѣдный и желѣзный, гарпіусъ, нашатырь, бура и др., мѣлъ комовой и молотый.

ПРИНАДЛЕЖНОСТИ ДЛЯ ЭЛЕКТРИЧЕСКАГО ОСВѢЩЕНІЯ.

Краски тертыя на маслѣ и олифѣ собственной электрической фабрики, награжденной на Брюссельской выставкѣ высшей наградой „GRAND PRIX“ и въ Россіи нѣсколькими золотыми медалями.

Краски сухія русскія и заграничныя. ◊ Линолеумъ, ковры и дорожки.

ВЫПИСКА ВОЗВОЗМОЖНЫХЪ МАШИИЪ И ОРУДИЙ

Адресъ для телеграммъ: Пермь, ВИЛЕСОВОЙ.

Петръ Александровичъ
ЗЯЗЕВЪ.

Дилжансы Чепца—Ижевскъ—Сарапулъ.
Коммерческіе номера, булочная и хлебная торговля въ Ижевскомъ заводѣ.

для господъ прѣзжающихъ въ
Ижевскій заводъ

РЕКОМЕНДУЮТСЯ

**КОММЕРЧЕСКІЕ
НОМЕРА**

въ самомъ центрѣ завода
ежедневное пассажирское сообщеніе между Сарапуломъ и ст. Чепца.

Пермь ж. д. ПОДДЕРЖИВАЕТСЯ
ДИЛИЖАНСАМИ

П. А. Зязева, полученіе билетовъ заблаговременное.

Механическое производство
ШОКОЛАДА И КАКАО.

А. ЕЖОВЪ

г. Пермь, уг. Пермск. и Чердынской № 6.

Шоколадныя конфекты:

миньонъ, кофейный, орѣховый, молочный, ванильный и шоколадъ для варки.

Для кондитерскихъ имѣется шоколадъ, масло-какао и какао для издѣлій въ плиткахъ.

ПРИНИМАЮТСЯ ЗАКАЗЫ.

Телефонъ № 428.

25

Навигація



1911 года.

Товаро-пассажирское пароходство
ТОВАРИЩЕСТВА

„А. ИСТОМИНЪ И К“

Совершаетъ ежедневно два отправленія.

- 1) Пермь—Оханскъ.
- 2) Пермь—Оса.

КАРТУЗНО-ШАПОЧНЫЙ И ШЛЯПНЫЙ
МАГАЗИНЪ

бывшій ГРОФФЪ,



И. А. ГРАДЕЛЬ
ПЕРМЬ, ТОРГОВАЯ УЛ., Д. ПЕРМЯКОВОЙ.

ТАКЖЕ ИМѢЮТСЯ
дамскія и дѣтскія МУФТЫ,
ШАПКИ И ШЛЯПЫ.

Пріемъ заказовъ фуражекъ и шапокъ всѣхъ вѣдомствъ,
работа исполняется аккуратно въ теченіи 2-хъ часовъ.
Иногороднымъ исполняются заказы по первому требованію.

ЦѢНЫ САМЫЯ УМѢРЕННЫЯ.

Существуетъ съ
1784 года.



Т-во Косинской писчебумажной фабрики
НАСЛѢДНИКОВЪ

В. М. Рязанцева и К^о.

Бумага:

Писчая ✕ Рисовальная ✕ Мундштучная ✕ Газетная
Картузная ✕ Афишная ✕ Чайная ✕ Бутылочная Ку-
рительная ✕ Оберточная и др.

КАНЦЕЛЯРСКІЯ и ЧЕРТЕЖНЫЯ ПРИНАДЛЕЖНОСТИ.

СКЛАДЫ: въ Вяткѣ, Казани, Перми и Нижегородской ярмаркѣ.
Фабрика: станція Зуевка, Пермской жел. дор.

САДОВОДСТВО
М. Ф. МАЛЫХЪ

въ г. Перми.

Имѣются въ продажѣ круглый годъ:
Пальмы, хвойныя, луковичныя, а такъ-же
всевозможныя пѣтушия растенія. СЪМЕНА:
огородныя и огородничья цвѣты къ рас-
крашеннымъ насадамъ, выдаютъ Герман-
ской фирмы. Высокъ на разбивку садовъ,
устройство клумбъ съ посадкой цвѣтовъ и
деревьевъ.

ПРИНИМАЮ ЗАКАЗЫ:

въ букеты, корзины и проч. надѣли на
жизнь цвѣтовъ.

НА ВСЕ ЦѢНЫ УМѢРЕННЫЯ

Уголъ Сабарскій и Волковской. Рядомъ съ
канцелярск. помещ. Губернатора.

Фирма существуетъ съ 1865 года и при-
суждена къ наградамъ.

2-хъ похвальныхъ отзывовъ.

Въ специально табачномъ магазинѣ

„БОСФОРЪ“

Ш. А. БАККАЛЪ

Торговая ул., уголъ Оханской д. Сынулева.

ВСЕГДА ИМѢЮТСЯ:

свѣжіе табаки, папиросы и
выдержанныя сигары и сига-
реты лучшихъ фабрикъ.

Адресъ: Пермь, „Босфоръ“ БАНКАЛУ.

Книжный магазинъ



„ПРАВОВѢДІЕ“

Ивана Каллиникова Голубева.

Комиссіонера Государственной типографіи. МОСКВА, Никольская, д. Славянского Базара.

Магазинъ имѣетъ всѣ юридическія изданія: Анненкова, Березовскаго, Мартина, „Право“, Пирейбергъ, „Законовѣдніе“, Стржежевскаго и др. имѣются въ продажѣ спеціальные справочники, алфавитные указатели, полный сводъ сенатскихъ рѣшеній, таможенныя и желѣзнодорожныя тарифы, сборники циркуляровъ, военно-юридическія книги, учебники, конспекты и др., а также портреты Государя Императора, государственныя гербы, гербала (и отъ 25 до 50 р.) и др. предметы для присутственныхъ мѣстъ. Подписываются и продаются номера сенатскихъ объявленій съ публикаціями о лихотѣ наследниковъ, объ объявленіи несостоятельности и проч., даются справки по собраніи законовъ и пр., составляются юридическія бібліотеки. Принимаются книги на комиссію отъ гг. авторовъ и издателей. Принимаются подписка на всѣ періодическія изданія. Сверхъ своей спеціальности магазинъ издаетъ законъ на всѣ имѣющіяся въ продажѣ книги, кромѣ юридическаго; при магазинѣ отдѣлы: военный, духовной, и техническій. Заказы исполняются немедленно. Въ провинціи книги высылаются наложеннымъ платежомъ. По заказамъ отъ 10 р. желательныя задатки.

Подборъ книгъ постоянно пополняется новостями.

Для телеграммъ: ○ ○ ○ ○
○ ○ „МОСКВА ЮРИСТЪ“.

ТЕЛЕФОНЪ МАГАЗИНА ○ ○
○ ○ ○ ○ ○ ○ № 33 28.

За издѣлія производствъ награждено похвальнымъ отзывомъ и двумя большими
серебряными медалями
СУЩЕСТВУЕТЪ СЪ 1893 Г.

МЕБЕЛЬНО-ОВОЙНОЕ ПРОИЗВОДСТВО
ПАВЛА ПЕТРОВИЧА
АЛЕКСАНДРОВА.

Пермь, Пермская улица, домъ № 110. Телефонъ № 394.

ПРИЕМЪ ЗАКАЗОВЪ

СТИЛЬНОЙ МЯГКОЙ МЕБЕЛИ НОВѢЙШИХЪ ФАСОНОВЪ И ПЕРЕОБИВКА.

Отдѣлка пароходовъ 1-го и 2-го классовъ и ремонтъ.

Переливка ЗЕРКАЛЪ и придѣлка фасонныхъ РАМЪ

ПРОИЗВОДСТВО МРАМОРНЫХЪ УМЫВАЛЬНИКОВЪ И ИСПРАВЛЕНІЕ.

Изготовленіе комнатныхъ ледниковъ новѣйшаго усовершенствованія.

Отправка мастеровъ въ уѣзды по соглашенію.

Прошу Гг. заказчиковъ не смѣшивать мое производство со вновь открытой
мастерской однофамильца.

П. И. Анисимовъ

Пермь, Покровская ул., д. Н-въ Вазанова, телефонъ № 367.

Складъ техническихъ принадлежно-
стей и инструментовъ.

(Бывшій „Т-ва П. Анисимовъ и О. Шталь“).

ФАБРИЧНЫЕ СКЛАДЫ:

инструментальн. стали и напильниковъ Акц. О-ва Бр. Бедеръ и К^о,
резиновыхъ издѣлій Бр. Фрейзингеръ, наждачныхъ издѣлій Д-ра
Шенгеръ.

Доставка всевозможныхъ машинъ и станковъ и электрическихъ при-
надлежностей русскихъ и заграничныхъ заводовъ.

Экипажи

разныхъ, къ нимъ приборы и
упряжь, резиновыя колеса
и шины Т. Р. А. Р. М. и
Проводникъ.

А. РОГОЖНИКОВЪ

Пермь

Торговля

уголь Екатеринбургской и Кунгурской ул.,
собствен. лавка.

ФАБРИКА

Вознесенская ул., соб. домъ № 65.

Водо-электро-Лечебница

съ отдѣльн. комнатами для больныхъ

врача ФИШМАНЪ

Лечение физич. методами: неврастеніи,
истеріи, паралич., невраг. и др. нервн. бол.
Ревматизмъ, подагра, ожир., женск. и кожн.
бол., запор., геморрой (безбол. ток. д'Ар-
сонваля).

Рентген. снимки. д'Арсонизація

Лечение рентген. лучами.

Углекисл. ванны для сердечн. и
нервн. больн.

Лечение аг. коголиковъ.

Консультація врач. специалистовъ.

Приемъ съ 8—9 ч. утра и съ 4—6 ч. веч.

Б-Ямская, соб. д., № 45, рядомъ съ
Алекс. гимн. Телеф. № 365.



Первая по Камъ и Уралу

БЕРЛИНСКАЯ ПАРОВАЯ

ХИМИЧЕСК. ЧИСТКА И КРАСКА ПЛАТЬЕВЪ

„ЭКОНОМІЯ“

Пермь, уголь Пермской и Красноуфимской ул.



МАГАЗИНЪ ОБУВИ

В. В. ЛѢСНИКОВА

Красноуфимская, домъ Батуева.

Полный выборъ обуви, мужской, дамской и дѣтской кожан-
ной, бумажной и валяной лучшихъ фабрикъ Петербургской,
Варшавской, Московской и своего производства.

РЕЗИНОВЫЯ ГАЛОШИ.



ПРИЕМЪ ЗАКАЗОВЪ.

Цѣны внѣ конкуренціи и безъ запроса.

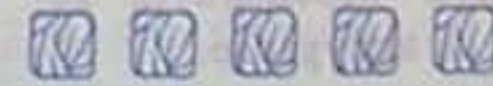
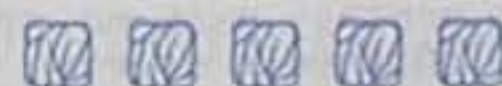

КАРТУЗНО-ШАПОЧНО-ШЛЯПНЫЕ

МАГАЗИНЫ

**Блехеръ и Дскоцкій**

ВЪ ПЕРМИ.

1-й магазинъ Торговая, № 32.

2-й " Красноуфимская, д. Клабукова.

Магазины снабжены громаднымъ выборомъ шляпъ, шапокъ и фуражекъ всевозможныхъ фасоновъ и всѣхъ вѣдомствъ.

Во второмъ магазинѣ имѣются: валеная обувь, дорожные вещи, зонты и трости.

ПИСЧЕБУМАЖНЫЙ МАГАЗИНЪ

Бр. Шляевыхъ

Пермь, Сибирская ул., д. Аксенова. Телефонъ № 338.

Бумага разныхъ фабрикъ.

Канцелярскія, чертежныя и ученическія принадлежности.

Въ громадномъ выборѣ художественныя открытыя письма.

Альбомы для открытыхъ писемъ и фотографій.

Спеціальныи магазинъ и ма-
стерскаяофицерскихъ и гражданскихъ
форменныхъ вещей**М. Д. Меринъ.**Екатерининская улица, домъ зубного врача
Машовича № 70.Принимаются заказы на шитье воротничковъ,
манжетъ, манжеты и вѣдомствъ, а также
шубы, шапки, пальто, португезы, шар-
фы, кушаки, тулупы, вышитыя блузы,
шляпы, шапки, колпаки для ермелей и прочія
принадлежности, какъ военныя, такъ и
гражданскія чиновниковъ, также имѣются
всѣ принадлежности для вышивки. Звонитъ
Городской и Уездной полиціи.Камеральскіе заказы исполняются по-
желанию и аккуратно.Вновь открыты
ПОКРОВСКІЕ НОМЕРА**А. А. Александрова**

ВБЛИЗИ НОВАГО ВОКЗАЛА.

Уг. Покровской и Екатеринбургск. ул., с. д.

МАСТЕРЪ

ЗОЛОТЫХЪ и СЕРЕБРЯН. ДѢЛЪ

Е. Е. Красныхъ.Принимаю заказы: серебрение и золо-
чение, чеканку ризъ на престольныхъ
облаченияхъ, кресты, главы.Адресъ: Пермь, Оханскій проулокъ домъ
Клопова.

АПТЕКАРСКІЙ МАГАЗИНЪ

Д. Д. Булдаковъ

Пермь, уголъ Екатеринбургской и Красноуфимской ул., д. Я. П. Алфионова.

Аптекарскія и патентованныя средства.**МИНЕРАЛЬНЫЯ ВОДЫ.**

ПРЕДМЕТЫ ДЛЯ УХОДА ЗА БОЛЬНЫМИ

Хозяйственные товары. Предметы для стола и кухни.

Парфюмерія лучшихъ и заграничныхъ фирмъ.

РЫБОЛОВНЫЯ ПРИНАДЛЕЖНОСТИ.

Огородныя и цвѣточныя сѣмена.

Пожарныя машины



лучшей конструкции, моменталь-
ный доступъ до клапановъ.

МЕХАНИЧЕСКАГО ЗАВОДА

подъ фирмой

ТОВАРИЩЕСТВО

С. I. Сонинъ и А. I. Кузовникова

въ гор. Перми.

Для мѣстностей съ болѣе суровымъ климатомъ рекомендуются пожарныя машины съ
иновъ усовершенствованнымъ патентованнымъ

ПОДОГРѢВАТЕЛЕМЪ.

который согреваетъ клапаны у машины въ зимнее время не болѣе, какъ въ 2—3 минуты,
благодаря чему достигается возможность работать въ самые сильные морозы.

Подробное описаніе и прейсъ-курранты высылаются бесплатно по первому требованію.

Съ основанія завода Пермск. губери. земст. приобрѣло пожарн. машинъ болѣе 2000 шт. на
сумму около 350000 руб.

ТОРГОВЛЯ

обувью и кожевенными товарами и пріемъ все-
возможныхъ заказовъ

Николая Николаевича

Еремѣева

Пермь, 1) Монастырская ул., собств. домъ.

2) Черный рынокъ, кожевенный рядъ. Телефонъ № 180.

Федоръ Алексѣевичъ

ЗЛОКАЗОВЪ

въ гор. Екатеринбургѣ.

ПИВОВАРЕННЫЕ ЗАВОДЫ:

Исетскій и Ирбитскій.

СКЛАДЫ ПИВА:

въ Екатеринбургѣ, Перми, Кунгурѣ, Н.-Тагилѣ,
Алапаевскѣ, Верхотурѣ, Камышовѣ, Тюмени,
Ялуторовскѣ, Ирбити, Шадринскѣ, Каменскомъ
заводѣ, Каслинскомъ заводѣ, Челябинскѣ, Зла-
тоустѣ, Саткѣ, Миассѣ и Омскѣ.



Жикольская крупчатная мельница.

ВСѢ СОРТА КРУПЧАТКИ.

Складъ пива въ Перми, на углу Пермской и Верхотур-
ской улицъ, телефонъ № 258.

При каждом № „НИВЫ“ подписчики получают по одной книге, всего в год **52 книги.**

ОТКРЫТА ПОДПИСКА

на 1911 годъ

(42-й годъ изданія)

на еженедельный иллюстрированный журналъ

со многими приложениями

Г.г. подписчики „НИВЫ“ получают въ теченіе 1911 года:

НИВА

52 №№ еженедельнаго художественно-литературнаго журнала „НИВА“: романы, повести и рассказы; сѣтки съ картинъ, рисунки, фототипы и иллюстраціи современ. событій.

52 книги, отпечатанныя убогими, тѣмъ четкимъ шрифтомъ, въ составъ которыхъ войдутъ:

12 книгъ ежемѣсячнаго журнала „литературныя и популярно-научныя приложения“: романы, повести, рассказы популярно-научн. и критич. статьи современныхъ авторовъ съ иллюстраціями и отдѣлы библиографіи, шашекъ, шахматъ и шашекъ, загадокъ и игръ.

12 книгъ **АНТ. П. ЧЕХОВА.**

То, что получаютъ наши подписчики на 1911 годъ, представляетъ большое литературное богатство. Больше трехсотъ рассказовъ Чехова, отдѣльно не издаваемыхъ и обнимающихъ собой значительный періодъ его творческой дѣятельности. Намъ удалось найти все это послѣ многихъ лѣтъ неустаннаго тщательнаго поисковъ, и подписчики „Нивы“ на 1911 годъ прибавятъ къ „Собранію сочиненій Чехова“, данному „Нивой“ въ 1903 году, будутъ имѣть дѣйствительно „Полное собраніе сочиненій Чехова“.

остальными **20** книгъ **А. Э. ПИСЕМСКАГО.**

Въ эту вторую часть „Полнаго Собранія Сочиненій А. Э. Писемскаго“ войдутъ его знаменитѣе большіе романы: „Люди сорочинскаго года“, „Въ продолженіе“, „Массаны“ и др. произведенія, среди которыхъ, особенно извѣстны: „Горькая судьбина“, украшеніе и гордость русской сцены, — „Самозванцы“, „Возвѣ“, „Финяновъ геній“ — и др.

8 книгъ **ЛЬВА АЛЕКС. МЕЯ.**

Мей, давшій русской поэзіи „Царскую вѣстку“ и „Псковитянку“, давно уже поставленъ критикою рядомъ съ великими авторами „Бориса Годунова“ и „Смерти Иоанна Грознаго“. Знаніе народной русской жизни, сокровенныхъ ея началъ и заветныхъ вѣрованій народа ярко сказались и въ его поэмахъ, былинахъ и пѣсняхъ, а также въ его повѣстяхъ и рассказахъ. Владѣя въ совершенствѣ стихомъ, Мей на ряду со своими оригинальными произведеніями создалъ на русскомъ языкѣ дѣльную переводную литературу лучшихъ образцовъ мировой поэзіи.

12 книгъ „ПРИЖИВЕННИКЪ-МОДЪ“. До 200 страницъ текста и 300 мелкихъ картинъ. Съ счетовымъ ящикомъ для отѣтовъ на вопросы подписчиковъ.

12 листовъ рисунковъ (около 300) для рукодѣльи и выпльи. работа и выжиганія и до 300 чертежей выкроекъ въ натуральн. величину.

1 „ОТРЫВНОЙ ЕЖЕМѢСЯЧНЫЙ КАЛЕНДАРЬ“ на 1911 годъ, отпечатанный красками. Подписка альб. „НИВЫ“ со всеми приложениями на годъ: въ С.-Петербурѣ безъ доставки 6 руб. 50 коп. съ доставкой 7 руб. 50 коп. Безъ доставки: 1) въ Москвѣ, у Невской — 7 р. 25 к.; 2) въ Одессѣ, въ книжн. магазинѣ „Образованіе“ — 7 р. 50 к. Съ пересылкою по всѣмъ мѣстамъ Россіи. За границу — 12 р.

Подписчики, желающіе получить также перемы 18 книгъ Писемскаго 1910 г., оплачиваютъ: 1) Безъ доставки изъ СПб. — 2 р., въ Москвѣ и Одессѣ — 2 р. 25 к.; 2) Съ дост. и перес. по всѣмъ мѣстамъ Россіи — 2 р. 50 к.; 3) За границу 3 руб. Подписчики, желающіе получить перемы 16 том. соч. Чехова 1903 г., оплачиваютъ: 1) Безъ доставки: въ СПб. — 4 р., въ Москвѣ и Одессѣ — 4 р. 25 к.; 2) Съ дост. и перес. по всѣмъ мѣстамъ Россіи — 4 руб. 50 к.; 3) За границу — 5 руб.

Допускается разоръ статъ въ „НИВУ“ и въ книги соч. Чехова 1903 г. и Писемскаго 1910 г. — въ 2, 3 и 4 брѣна. Иллюстрированное объявленіе о поданіи въ силѣ **бесплатно.**

Адресъ: С.-Петербургъ, въ Контору журнала „НИВА“, ул.ца Гоголя, № 22.

МАГАЗИНЪ ОБУВИ

Торговаго Дома

М. ДОРСМАНЪ и К^о

ТОРГОВАЯ УЛИЦА.

Всегда имѣетъ въ громадномъ выборѣ:

ОБУВЬ мужскую, дамскую и дѣтскую лучшихъ фабрикъ и мастерскихъ: Варшавскихъ, Петербургскихъ, Московскихъ и мѣстнаго производства, всевозможныхъ сортовъ и фасоновъ.

Резиновые галоши: исключительно первые сорта.

ДОРОЖНЫЯ ВЕЩИ: сумки, чемоданы, сакъ-вожки, портъ-вожки, несесеры, погребны, портъ-пледы и ремни.

За прочностъ и доброкачественностъ всѣхъ товаровъ полная гарантія.

Цѣны дешевыя и безъ запроса.

Александръ Іосифовичъ Кудряшовъ.

Г. Пермь, магазины: 1-й Гостинный дворъ, 2-й Черный рынокъ.

ИМѢЮТСЯ ВЪ ПРОДАЖЪ:

обои, стекло оконное, краски, изразцы

и проч. москательные товары.

Центральная парикмахерская

М. Я. Шпунгель

Пермь, Екатерининская ул., домъ Попова.

Имѣются свои отдѣленія: 1-е, станція Пермь 1-я; 2-е, станція Пермь 2-я.

Всегда въ большомъ выборѣ волосныя надѣлы въ готовомъ видѣ и на заказъ.

Оптовая покупка и продажа волосъ.



Магазины Торгового Дома „И. ОСИПОВЪ и К^о“,

въ Перми, на Сибирской ул., оптово-розничный — на Черномъ рынокѣ.

СЕРВИЗЫ:

столовые, чайные, кофейные, хрустальные, туалетные и умывальные приборы.

СТОЛОВАЯ ПОСУДА.

фарфоровая, фаянсовая, хрустальная, жемчужно-эмалированная, алюминиевая; лампы и лампы-выключатели, бронза и мельхиоръ.

Кабинетныя вещи и предметы для подарковъ.

Самовары, кофейники, утюги, подносы и умывальники мраморные.

Нож: Павловскіе, Варшавскіе и заграничныя.

КУХНИ: КЕРОСИНОВАЯ и СПИРТОВАЯ.

Мясорубки, маслобойки, мороженицы, фильтры и клеенка.

Русско-американскій багетъ, паспарту и рамы.

ВѢНСКАЯ МЕБЕЛЬ:

Бр. Тонетъ, Бр. Конъ и Авц. О-ва Войцеховъ.

ВѢнскія и Англійскія кровати.

ЗЕРКАЛА.

За бой и недостачу въ пути не отвѣчаетъ.

Спеціальн. отдѣлъ хрусталя, фарфора и мельхиора для буфетосодержателей.

Фруктово-бакалейный магазинъ Т. Г. ГАБИТОВА

въ г. Перми, Торговая ул., д. Город. Общества.

Предлагаетъ въ большомъ выборѣ:

шоколадъ, конфеты, кофе, какао, чайныя печенія, вафли и прочія кондитерскія товары всѣхъ Московскихъ и С.-Петербургскихъ фабрикъ, бакалейныя, колониальныя, гастрономическія, парфюмерныя и персидскія товары, а также всевозможныя табачныя издѣлія разныхъ фабрикъ.

Свѣжіе и сушенныя фрукты; Всѣхъ разнѣсовъ чай; Настоящее деревянное масло и громадный выборъ художествен. открыт. писемъ Третьяков. галерея и Париж. сал.

Торговля оптомъ и въ розницу.

Г.г. иногороднимъ покупателямъ посылаю почтой по полученіи 25% стоимости товара.

Длины и ширины магазинъ получаетъ ежедневно.

Адресъ: для писемъ к. Перми, Торговая Т. Г. Габитова, телеграфная Пермь, Габитовъ.

Вниманію публики.

Не бросайтесь на дешовку по публикаціямъ.

ЗА УМѢРЕННУЮ ЦѢНУ

художественная мастерская А. И. Жаркова въ С.-Петербургѣ дѣлаетъ чисто художественнаго исполненія

ПОРТРЕТЫ.

Работа производится со всякой фотографической карточки, группъ и негативовъ.

Единствен. представит. для Перми и ея окрестностей А. В. Барышниковъ.

Главный агентъ въ Перми Николай Андреевичъ Вокинъ Сибирская ул., домъ Назарова кв. № 3-й.

По желанію заказчиковъ для принятія заказа могу быть лично по требованію.

Счетоводное Общество

Пермско-Уральскаго края

(Екатерининская ул., д. Синговой противъ 1-й пожарной части, квартира О-ва Взаимнаго Страхования).

- Принимаетъ на себя соответствующую агентуру;
- Даетъ справки по бухгалтерскимъ и Коммерческимъ вопросамъ, какъ членамъ О-ва, такъ учреждениямъ и частнымъ лицамъ;
- Исполняетъ, по порученіямъ разныхъ учреждений, судебныхъ мѣстъ и частныхъ лицъ, ревизіи, экспертизы и всевозможныя счетныя работы, а также устанавливаетъ правильное Счетоводство въ разнаго рода учрежденияхъ и предпріятіяхъ;
- Рекомендуетъ на службу своихъ членовъ
- и д) Производитъ, по установленнымъ программамъ, испытанія лицамъ, ищущимъ званія бухгалтера, помощника бухгалтера или эксперта.

ВЕЛИЧАЙШІЙ ОПТОВОЙ СКЛАДЪ
ГОТОВАГО ПЛАТЬЯ

по Уралу и Сибири.

Юсифъ М. ГАНШТАКЪ

Фирма существуетъ съ 1865 года.

Нижегородская и Ирбитская ярмарки и др.
Отдѣленія: Надеждинскъ, Кизель.

Всегда имѣется на складѣ престопадный товаръ. Требования иногороднихъ исполняются немедленно.

Первая лечебница зубовъ и
болѣзней полости рта

М. Шифъ

Пермь, Торговая ул., д. Кузнецовыхъ между
магазинами Т-ка „Проводникъ“ и Электри-
ческой станціей.

Леченіе пломбированіе
и вставленіе искусствен-
ныхъ зубовъ.

Пріемъ съ 9 ч. утра до 7 ч. вечера.

Плата по таксу.

Продажа памятниковъ мрамор-
ныхъ и каменныхъ

и также принимаются за-
казы на изготовленіе по ри-
сункамъ и по рисункамъ
г.г. заказчиковъ

отъ самыхъ низкихъ цѣнъ

С.-Петербургское

Б Ю Р О

похорон. процессій.

Петропавловская улица, № 44. Телѣ-
фонъ № 310.

Для иногороднихъ заказы исполняются по
письменнымъ требованіямъ.

Телефонъ № 325.

В А М С В А Р

Телефонъ № 325.

ЭЛЕКТРО-ТИПОГРАФІЯ

В. Я. ЧЕРДЫНЦЕВА

Пермь, Покровская ул., д. № 38, Степановой
(противъ Казенной Палаты).

ГЛАВНЫЯ ПРОИЗВОДСТВА:

печатаніе всевозможныхъ книгъ и
бланковъ

для фабрично-заводской промышленности,
торговыхъ фирмъ, коммерческихъ, прави-
тельственныхъ и частныхъ учреждений,
общественныхъ учреждений, учебныхъ за-
веденій, разныхъ обществъ, должностныхъ
и частныхъ лицъ.

Печатаніе частныхъ изданій: книгъ, брошюръ, журна-
ловъ земскихъ собраній и проч.

Печатаніе афишъ, счетовъ, всевозможныхъ рекламъ и
другихъ изящныхъ окладчатыхъ работъ.

Типографія

обогатилась большимъ выборомъ

разнообразныхъ шрифтовъ, виньетокъ и
другихъ украшеній послѣднихъ выпусковъ
словолитень,

улучшена и расширена техническая часть.

Заказы исполняются быстро и аккуратно по весьма умѣрен. цѣнамъ.

ТИПОГРАФІЯ

имѣетъ всегда богатый выборъ

ВИЗИТНЫХЪ

ПОЗДРАВИТЕЛЬНЫХЪ КАРТОЧЕКЪ

Величайшій въ Россіи
УНИВЕРСАЛЬНЫЙ МАГАЗИНЪ

Мюръ и Мерилизъ

МОСКВА,

Петровка, собственный домъ, № 2.

44 ОТДѢЛЕНІЯ:

1600 человекъ служащихъ.

(Основанъ въ 1843 г.)



ИМѢТСЯ ВСЕ НУЖНОЕ

для дамскаго, дѣтскаго и мужскаго туалета, хозяйства, украшения, мебелировки квартиръ, предметы роскоши, музыкальные инструменты, игрушки, дорожныя вещи, канцелярскія принадлежности, фотографическія принадлежности, предметы для спорта, электрическаго освѣщенія, водопровода, канализацій и пр. пр. Приемъ заказовъ на полная оборудованія гостиницъ, школъ, банковъ, клубовъ и др.

Собственная Мебельно-столярная фабрика, Типографія, Переплетная, Лудильная мастерская. Мастерскія для дамскаго бѣлья, дамскихъ шляпъ, дѣтскихъ костюмовъ, мужск. плащ., мужскаго бѣлья. Мастерскія для починки часовъ, музыкальн. инструментовъ и граммофоновъ.

ГРОМАДНЫЯ УДОБСТВА ДЛЯ ПРОВИНЦІИ!

Иллюстрированныя сезонныя прейсъ-куранты печатаются два раза въ году, въ Февралѣ и Августѣ ябс. и высылаются всѣмъ желающимъ бесплатно.

Требованіе Е.г. иногороднихъ заказчиковъ исполняются немедленно, съ большою точностью и аккуратностью.

Адресъ для писемъ: Мюръ и Мерилизъ, Москва, Петровка, 2. Телефоны отъ 180-01 до 180-06
телеграммы: Мерилизъ, Москва.

Просьба—требовать прейсъ-курантъ.

ОТКРЫТКИ

съ видами Перми, Камскихъ городовъ, рѣки Чусовой, Ландшафты, Головки; Третьяковскія галереи.

Рождественскія, Пасхальныя въ большомъ выборѣ.

въ магазинахъ В. К. Михайловой

въ Ц е р м и.

ЗУБОЛЕЧЕБНЫЙ КАБИНЕТЪ

И. Л. Фердинандъ

Пермь, уголъ Торговой и Сибирской ул., домъ Бушуевой надъ часовымъ магазиномъ Анцелевичъ.

Леченіе, пломбированіе и вставленіе искусственныхъ зубовъ.

Приемъ съ 9 ч. утра до 7 час. вечера

НОЧНОЕ ДЕЖУРСТВО, ПЛАТА ПО ТАКСѢ.

Пассажи́рское и товарное пароходство

М. К. КАШИНОЙ.

М Е Ж Д У:

Пермью, Казанью, Н.-Новгородомъ, Рыбинскомъ, Тверью и особая товарная линия между Нижнимъ и Москвою по р.р. Ока и Москва.

Пароходы американскаго новѣйшаго типа, снабжены всѣми удобствами.

Грузы принимаются на доставку во всѣхъ пристаней рѣкъ: Камы, Волги, Вятки, Мшлой, Ветлуги, Суры и Оки и подою до Москвы, Петербурга и портовъ Балтійскаго моря, а также и съ пересадкою на всѣ станицы Россійск. жел. дор.

Главная контора пароходства въ Н.-Новгородѣ.

АГЕНТСТВА: въ Перми, Москвѣ, Петербургѣ, Саранскѣ, Чистозовѣ, Казани, Кольоземьянскѣ, Пошдахъ Н.-Новгородѣ, Пузскѣ, Кинешемѣ, Костромѣ, Ярославлѣ, Рыбинскѣ, Савеловѣ, Кинрахи и Твери, а въ промежуточныхъ пристаняхъ прикащики П-ва.

Адресъ для телеграммы: Пароходству Кашиной.

А. В. Синакевичъ,

МАГАЗИНЪ:

1-й.

Канцелярскія и чертежныя принадлежности, материалы для работы цѣлоу, альбомы для фотографій и открытыя писемъ, туалетныя вещи, бижутерія, Терракотовыя издѣлія, Вятскія издѣлія изъ дерева и Уральскія каменные и чугуныя издѣлія.

Сибирская улица, собственный домъ.

2-й.

Игрушки и дѣтскія занятія и туалетныя вещи.

Пермская улица, собственный домъ.

3-й.

Канцелярскія и чертежныя принадлежности и материалы для работы цѣлоу.

Торговая улица, домъ Рабинанъ.

ОТКРЫТА  ВЪ ПЕРМИ

Сибирская аптека

ПРОВИЗОРА

Э. Г. Либеръ.

Уголь Сибирской и Ильинской, домъ Ружанскаго
№ 46/20.

ГОСТИНИЦА „ГРАНДЪ-ОТЕЛЬ“ И НОМЕРА

Уг. Проспекта и Екатерининской,
бывшее помещеніе Съявриныхъ номеровъ.

РОСКОШНЫЙ ЗАЛЪ ДЛЯ ПУБЛИКИ.

Въ отдѣльномъ залѣ новый большой биллиардъ
ИГРА 50 КОП. ВЪ ЧАСЪ.

БУФЕТЪ

открытъ до 12 час. ночи.

Всегда свѣжая провизія.

Графикъ водки съ 5-ю предметами
закуски 50 коп.

Буфетъ принимаетъ заказы на танки обѣды
и ужины на дома.

Периоды, кухня, ванна, ванна, ванна, опытный кулинаръ.

НОМЕРА СДАЮТСЯ

СУТОЧНО, а также ПОМЪСЯЧНО

ОУ СТОЛОМЪ И БЕЗЪ СТОЛА.

Въ услугахъ публики: ванна, ванна, ванна, ванна,
и ванна. ПРОШУ УБѢДИТЬСЯ.

Съ собственн. А. А. Николаевъ.

ТОРГОВЛЯ МОЛОЧНЫМИ ПРОДУКТАМИ

О. П. Кена.

Пермь, уголь Красноуфим. и Пермской
№ 29.

ПРЕДЛАГАЕТЪ

Масло: парижское, сладкое,
экспортное и русское-
топленое.

Сыръ: русско-швейцарскій,
голландскій и ба-
штейнъ.

Также производится покупка сливочнаго
масла и экспортъ за границу.

Электро-техническая, механическая, слесарно-токарная
и водопроводная мастерская

Георгія Овладѣева

въ Перми.

Телефонъ № 323.

Чертежи, смѣты,
проекты.



Техническія
свѣдѣнія.

Принимаю всевозможныя электро-техническія, механи-
ческія, слесарно-токарныя, водопроводныя, сигнализа-
ціонныя и ажурно-мозаичныя работы:

ОХОТНИЧЬИ,
ФОТОГРАФИЧЕСКІЯ,
ХИРУРГИЧЕСКІЯ,
КАНЦЕЛЯРСКІЯ,
ГЕОДЕЗИЧЕСКІЯ,
МУЗЫКАЛЬНЫЯ,
ДОМАШНІЯ И
СЕЛЬСКО-ХОЗЯЙ-
СТВЕННЫЯ
ПРОМЫСЛОВЫЯ
И ВСЯКАГО РОДА
ИНСТРУМЕНТЫ.

!!ВСѢХЪ СИСТЕМЪ!!

Пишущія машины, кассовыя аппараты, теодолиты, велосипеды,
граммофоны, телефоны, фонографы, кинематографы и проч.

ЛУЖЕНІЕ,
НИКЕЛИРОВАНІЕ,
ОКСИДИРОВАНІЕ,
АМАЛЬГАМИРОВАНІЕ,
ЭМАЛИРОВАНІЕ,
БРОЗИРОВАНІЕ,
ЗОЛОЧЕНІЕ,
СЕРЕБРЕНІЕ И
ОКРАСКА.

Имѣются велосипедныя, граммофонныя и для пишущихъ машинъ
запасныя части и образцы матеріаловъ.

Оборудованіе мастерскихъ, установка: электро-двигателей, электрическаго освѣщенія, и сигнализа-
цій и наблюденіе. Исполню порученія по покупке и продажѣ всякаго рода матеріаловъ, машинъ,
инструментовъ, аппаратовъ, велосипедовъ, граммофоновъ и проч. Покупаю и продаю поддержанно
велосипеды, пишущія, швейныя и другія машины, граммофоны и хозяйственныя принадлежности.

Адресъ:

Покровская, 25 рядомъ съ Казенной Палатой.
для писемъ и телеграммъ Пермь Овладѣеву.

Т. В. ПОПОВА

Пермь. Свободная площадь. Екатерининская улица, № 94-й.

Пишущія машины:

РЕМИНГТОНЪ

Ундервудъ, Идеаль, Смиль-Визибль, Юстъ, Стивенъ-Рекордъ, Регина, Континенталь и другія.

Многочисленные аппараты: мимеографы, шапирографы и друг. лучшихъ американскихъ и германскихъ фирмъ.

Велосипеды, моторы и автомобили лучшихъ английскихъ и германскихъ фабрикъ.

Воскріе — образцы и все **ФЕРБЭНСЪ**. Шрифты и язычки машинъ. Ленты, уголь-ная и розовая бумага, краска и все другія принадлежности для пишущихъ машинъ и множительныхъ аппаратовъ — всѣхъ системъ. Счетныя машины. Арифмометры Брунса, Олдера и др. для всѣхъ арифметическихъ действий. Специальные стили для пишущихъ машинъ, стили "Ботелъ". Мастерская для ремонта пишущихъ машинъ всѣхъ системъ. Бюро для переписки, приготовления копій и переводовъ. Фенографическое воспроизведеніе машинописаннаго на машинахъ всѣхъ системъ. Рекомендация дѣланныхъ лентъ, пишущихъ на машинахъ. Постоянное полученіе новостей изъ области пишущихъ машинъ.

Рояли и пианино, фисгармоніи лучшихъ заграничныхъ и русскихъ фирмъ. Граммофоны и патефоны; большой выборъ пластинокъ.

Адресъ для телеграммъ: "Татпоповой-Пермь". Телефонъ № 212-й.

Аппараты для массажа, автовибраторы, каловибраторы, стимуляторы и др. Холодильныя подушки и проч. Каталоги и справка по требованію.



Алфавитный указатель

торговыхъ фирмъ и лицъ, помѣстившихъ свои объявленія въ справочной книгѣ „Вся Пермь“ на 1911 годъ.

Стр.	Отноше- ніе къ тексту.	Стр.	Отноше- ніе къ тексту.
Абрамова Д. Г.	22 послѣ.	Жарковъ А. И.	36 вперед.
Агафуровы Бр. Торговый Домъ	3 вперед.	Жилиной Е. А.	5 послѣ.
Абамелекъ-Лазарева С. С. князь	4 послѣ.	Жигулевское Т-во пивоваренныхъ за- водовъ А. Вокано	вклеива.
Алинь А. С. — (ябъховые магаз.)	9 послѣ.	Жуковский В. Торговый Домъ	27 послѣ.
Александровъ И. В. Торг. Домъ	8 вперед.	Зимица Д. В.	16 послѣ.
Александровъ П. П.	27 вперед.	Зингеръ и Компания	21 послѣ.
Александрова А. А. (Покровск. номера)	30 вперед.	Злоказовъ Ф. А. (складъ пива)	33 вперед.
Андреевская А. Ф.	15 вперед.	Зорина А. С.	20 послѣ.
Анисимовъ П. И.	28 вперед.	Зязевъ П. А.	24 вперед.
Ашпакъ I. С.	15 вперед.	Ижевское Торгов. Промыш. Т-во	9 вперед.
Баканивъ Н. А.	25 послѣ.	Ижболдинъ Д. Г. съ С-ми Торг. Домъ	на обложкѣ.
Баккаль Ш. А.	26 вперед.	Истоминъ А. и К ^о (пароходство)	25 вперед.
Беклемышевъ I. Н. (пароходство)	12 вперед.	Каменскіе Ф. и Г. Бр. Торг. Домъ	6 вперед.
Вергеръ О. Я.	22 вперед.	Калининъ П. П. Н-ки	1 вперед.
Березинъ Н. А.	18 послѣ.	Караванъ Товарищество	1 вперед.
Блехеръ и Оскотскій	30 вперед.	Катаевъ С. съ С-ми	16 послѣ.
Брикеръ М. Е.	8 послѣ.	Кашиной М. К. (пароходство)	41 вперед.
Вобрикъ П. П.	23 послѣ.	Р. Келеръ и К ^о въ Москвѣ (фабр. Т-во)	внутр. стор. обложки.
Восныхъ В. С.	10 послѣ.	Кена А. И.	42 вперед.
Врунштейнъ Л. К.	14 послѣ.	Кислова Ф. И. Н-ки	11 вперед.
Вулдаковъ Д. Д.	31 вперед.	Кимбергъ А. И.	7 послѣ.
Бюро «С.-Петербург. похорон. проц.»	38 вперед.	Ковины Братья	11 вперед.
Вейзе и Монскій	21 послѣ.	Колокольцевой А. Ф.	10 вперед.
Вильканецъ С.	19 послѣ.		1 послѣ.
Вилсова Л. Н.	24 вперед.	Колчановъ А. М.	130 среди.
Вишева Т. Н.	17 вперед.	Королевскіе номера	1 послѣ.
Воеводинъ Н. Е.	120 среди.	Королькова В. М.	20 вперед.
Всеобщая К ^о электричества	17 послѣ.	Костаревъ П. К.	20 послѣ.
Габитовъ Т. Г.	37 вперед.	Кузнецкій (быв. магазинъ)	19 послѣ.
Ганштакъ Юсифъ М.	38 вперед.	Кудряшевъ А. I.	35 вперед.
Гельчинскій М. И.	10 послѣ.	Курляндскій Я. М.	25 послѣ.
Григорьевъ А. Л. и С-въ Торг. Домъ	10 послѣ.	Курляндскій Моисей	22 вперед.
Голыцивъ С. М. князь (ябъсные скл.)	13 вперед.	Кушелевскій П. Б.	22 вперед.
Гладкихъ В. Е.	23 вперед.	Климовъ Е. И.	4 вперед.
Градель И. А.	25 вперед.	Книжки. магаз. Правовѣдѣніе Н. К. Го- лубева	27 вперед.
Гривашевъ А. М.	8 послѣ.	Клабуковъ А. съ С-ми и К ^о Т. Домъ	14 послѣ.
Гуляевъ	23 вперед.	Красныхъ Е. Е.	30 вперед.
Давыдовъ П. Ф.	5 вперед.	Кругловъ Ф. и К ^о Торг. Домъ	3 послѣ.
Дорсманъ М. и К ^о Торг. Дома	35 вперед.	Лаковский Я. М.	16 вперед.
Джовъ А.	24 вперед.	Лебедевъ Николай	85 среди.
Дрембевъ Н. Н.	32 вперед.		
Дршовъ А. И.	6 послѣ.		

24 8437
92274

II-й годъ изданія.

СПРАВОЧНАЯ КНИГА

„Вся Пермь“

на 1911 годъ.

Изданіе И. I. МАЦКЕВИЧА.

Цѣна 1 р.

ПЕРМЬ.
Электро-тип. В. А. Чердынцева.
1911

Имя	Стр.	Отноше- ніе къ тексту.
Давыд С. Е. Копы	на планѣ	г. Перми.
Лезинъ Н. М. («экономія»)	28	вперед.
Либеръ Э. Г.	42	вперед.
Лобановъ Д. П. и К ^о	17	вперед.
Луганскіе литейныя заводы	2	послѣ.
Лыткинъ В. В.	29	вперед.
Малытъ М. Ф.	26	вперед.
Мандричъ П. и К ^о	18, 140	среди.
Михайловская А. С.	22	послѣ.
Михайлова В. К.	40	вперед и вклеяна.
Меринъ М. Э.	30	вперед.
Морозовъ М. Г.	17	вперед.
Московскій мануфакт. магазинъ	11	послѣ.
Мѣшковъ Н. В.	на планѣ	г. Перми.
Муръ и Мерелизъ	40	вперед.
Новосредненныиъ М. А.	15	вперед.
Никлаевъ А. А. (Грандъ-Отель)	42	вперед.
Оберинъ А. Н.	14	послѣ.
Окладцевъ Г.	43	вперед.
Осипиничевъ П. съ С-ми Тор. Домъ	11	послѣ.
Окувъ И. М.	22	послѣ.
Осиповъ Ив. и К ^о Торг. Домъ	36	вперед.
Оссовскіе Бр. Торг. Домъ	11	послѣ.
Пакитъ Л. А.	14	вперед.
Пастуховой А. А.	13	послѣ.
Пелла Т. В.	44	вперед.
Пермь-Уральская Биржев. Артель	18	послѣ.
Петропавловскіиъ объединен. комн.	13	вперед.
Петраевъ Н. Е. и Пя-къ Потеряевъ М. П. Торгов. Домъ	25	послѣ.
Проводникъ Товарищество	15	послѣ.
Прохоровъ А. С. Н-ни	27	послѣ.
Ракошъ В. П. и К ^о Т-во	2	вперед.
Рахматуллинъ М.	12	послѣ.
Редакція журнала «Нива»	34	вперед.
Рогожниковъ А. А.	29	вперед.
Росинъ Д. Е. (пароходство)	13	вперед.
Росинъ Е. А.	13	послѣ.
Рубинштейнъ С. А.	23	послѣ.
Рутманъ Б. М.	24	послѣ.
Рыжова О. М. и К ^о	26	вперед.
Сабуровъ парикмахерская	на обложкѣ	
Сиваковичъ А. В.	41	вперед.
Скопинъ Павелъ	9	послѣ.
Соколовскій М.	24	послѣ.
Сонинъ С. I. и А. I. Кузовникова Т-во	32	вперед.
Судоплатовъ В. В.	обложка	
Суторихинъ Н. М.	24	послѣ.
Сытковъ В. Е.	16	послѣ.
Счетоводное Общество	37	вперед.
Тановъ Г. А. и Жолнинъ К. П.	124, 129	
Тарасовъ А. Г.	14	вперед.
Типографія Губернскаго Земства	23	послѣ.
Типографія Чердынцева В. А.	39	вперед.
Тонченко Ник. Андр.	4	вперед.
«Торговое Дѣло» журналъ	20	послѣ.
Ушкова П. К. и К ^о	7	вперед.
«Урбанъ» общество страхованія жизни	обратн.	
Федотовъ П. А.	13	послѣ.
Федотовъ Ив. Федор.	16	вперед.
Фердинандъ И. Л.	40	вперед.
Фишманъ, врачъ	29	вперед.
Жаритоновъ Г. К.	18	вперед.
Цуцкарева П. А.	14	вперед.
Цецалия, модная мастерская	23	вперед.
Шляевы Бр.	31	вперед.
Шнишкинъ М. П.	21	вперед.
Шифъ М.	38	вперед.
Шуйнисъ Ф. К.	19	послѣ.
Швецова Е. М.	20	вперед.
Шленфогтъ А. Г. (фабричн. складъ)	19	вперед.
Шувгелъ М. Я.	35	вперед.
Эпфельбаумъ З. съ С-ми Тор. Домъ	на обложкѣ	
Якунинъ А. А.	19	вперед.
Яцунскій Г. А.	16	послѣ.



ОГЛАВЛЕНІЕ.

Алфавитный указатель торговыхъ фирмъ и лицъ помѣстившихъ свои объявленія.

Лѣтоисчисленіе и неприсутственные дни въ 1911 г.	Стр. III
Табель календарь на 1911 г.	— IV
Россійскій Императорскій Домъ	V—VI
Историческій указатель достопамятныхъ событій	VII—VIII
О т д ѣ л ъ I.	
Почтово-телеграфныя свѣдѣнія	1—7
Извлеченія изъ устава о векселяхъ	8—10
Таблица исчисленія процентовъ на капиталъ	10—
Уставъ о гербовомъ сборѣ	11—13
Правила о веденіи домовыхъ книжекъ и адресныхъ листовъ для домовладѣльцевъ г. Перми.	—14
О т д ѣ л ъ II.	
Таблица поперстныхъ разстояній между станціями Пермской желѣзной дороги	—15
Таблица разстояній между главнѣйшими пунктами сѣти Россійскихъ желѣзныхъ дорогъ	—16
Пассажирскій тарифъ съ 1-го іюля 1910 г.	17—20
Пароходныя свѣдѣнія	21—
О т д ѣ л ъ III.	
Историческій очеркъ г. Перми.	22—30
О т д ѣ л ъ IV.	
Алфавитный указатель отдѣловъ V VI и VII.	I—VI
О т д ѣ л ъ V.	
Учрежденія г. Перми Пермскаго горнаго Округа и личный составъ ихъ съ подробными указаніями вѣдомства	31—85
О т д ѣ л ъ VI.	
Табель улицъ и домовъ г. Перми	87—118
О т д ѣ л ъ VII.	
Подробный перечень торговыхъ фирмъ фабрикъ заводовъ и промышленныхъ заведеній г. Перми.	119—139
О т д ѣ л ъ VIII.	
Общій алфавитный указатель лицъ вошедшихъ въ Справочную книгу.	141—171

ЛѢТОИСЧИСЛЕНІЕ.

Отъ сотворенія міра	7419
„ Рождества Христова	1911
„ основанія русскаго государства	1049
„ введенія въ Россію христіанства	923
„ покоренія Великой Перми Іоанномъ III	439
„ покоренія Сибири	329
„ избранія на царство дома Романовыхъ	298
„ основанія г. Перми	130
„ уничтоженія крѣпостного права	50
„ открытія Пермской желѣзной дороги	33
„ вступленія на царство Императора Николая II	17

Дни неприсутственные.

Январь.	1. Новый годъ (Сб.). 6. Богоявленіе (Чт.).
Февраль.	2. Срѣтеніе Господне (Ср.). 18—19. Масляница (Пт., сб.).
Мартъ.	25. Благовѣщеніе Пресвятыя Богородицы (Пт.).
Апрѣль.	3. Входъ Госп. въ Іерусалимъ (Вс.). 7—9. Чт., пт. и сб. Страстной недѣли. 10—16. Св. Пасха. 23. Тез. Е. И. В. Государыни Императрицы Александры Феодоровны (Сб.).
Май.	6. Рожденіе Е. И. В. Государя Императора (Пт.). 9. Св. Николая Чудотворца (Пн.). 14. Коронаваніе Ихъ Императорскихъ Величествъ (Сб.). 19. Вознесеніе Господне (Чт.). 25. Рожд. Е. И. В. Государыни Императрицы Александры Феодоровны (Ср.). 29. День Св. Троицы (Вс.). 30. День Св. Духа (Пн.).
Іюнь.	29. Св. Ап. Петра и Павла (Ср.).
Іюль.	22. Тез. Е. И. В. Государ. Императрицы Маріи Феодоровны (Пт.). 30. Рожд. Е. И. Выс. Наслѣдника Цесаревича (Сб.).
Августъ.	6. Преображеніе Господне (Сб.). 15. Успеніе Пресвятой Богородицы (Пн.). 29. Утѣшительныя главы Св. Іоанна Предтечи (Пн.). 30. Благ. Вел. Кн. Александра Невскаго (Вт.).
Сентябрь.	8. Рождество Пресвятой Богородицы (Чт.). 14. Воздвиженіе Креста Господня (Ср.). 26. Св. Ап. Іоанна Богослова (Пн.).
Октябрь.	1. Покровъ Пресвятой Богородицы (Сб.). 5. Тез. Е. И. Выс. Наслѣдника Цесаревича (Ср.). 21. Восп. на престоль Е. И. В. Государя Императора (Пт.). 22. Казанской Иконы Божіей Матери (Сб.).
Ноябрь.	14. Рожд. Е. И. В. Гос. Имп. Маріи Феодоровны (Пн.). 21. Введеніе во храмъ Пресвятой Богородицы (Пн.).
Декабрь.	6. Св. Николая Чудотворца. Тезоим. Е. И. В. Государя Императора (Вт.). 25—27. Рождество Христова (Вс., пн., вт.).

Табель-Календарь на 1911 годъ.

	Январь.					Февраль.					Мартъ.					
	2	9	16	23	30	6	13	20	27	6	13	20	27			
Воскресенье	2	9	16	23	30	6	13	20	27	6	13	20	27	Воскресенье		
Понедѣльн.	3	10	17	24	31	7	14	21	28	7	14	21	28	Понедѣльн.		
Вторникъ	4	11	18	25	1	8	15	22	1	8	15	22	Вторникъ			
Среда	5	12	19	26	2	9	16	23	2	9	16	23	Среда			
Четвергъ	6	13	20	27	3	10	17	24	3	10	17	24	Четвергъ			
Пятница	7	14	21	28	4	11	18	25	4	11	18	25	Пятница			
Суббота	1	8	15	22	29	5	12	19	26	5	12	19	26	Суббота		
	Апрѣль.					Май.					Юнь.					
	3	10	17	24	31	1	8	15	22	29	5	12	19	26		
Воскресенье	3	10	17	24	31	1	8	15	22	29	5	12	19	26	Воскресенье	
Понедѣльн.	4	11	18	25	2	9	16	23	30	6	13	20	27	Понедѣльн.		
Вторникъ	5	12	19	26	3	10	17	24	31	7	14	21	28	Вторникъ		
Среда	6	13	20	27	4	11	18	25	1	8	15	22	29	Среда		
Четвергъ	7	14	21	28	5	12	19	26	2	9	16	23	30	Четвергъ		
Пятница	1	8	15	22	29	6	13	20	27	3	10	17	24	Пятница		
Суббота	2	9	16	23	30	7	14	21	28	4	11	18	25	Суббота		
	Юль.					Августъ.					Сентябрь.					
	3	10	17	24	31	7	14	21	28	4	11	18	25			
Воскресенье	3	10	17	24	31	7	14	21	28	4	11	18	25	Воскресенье		
Понедѣльн.	4	11	18	25	1	8	15	22	29	5	12	19	26	Понедѣльн.		
Вторникъ	5	12	19	26	2	9	16	23	30	6	13	20	27	Вторникъ		
Среда	6	13	20	27	3	10	17	24	31	7	14	21	28	Среда		
Четвергъ	7	14	21	28	4	11	18	25	1	8	15	22	29	Четвергъ		
Пятница	1	8	15	22	29	5	12	19	26	2	9	16	23	30	Пятница	
Суббота	2	9	16	23	30	6	13	20	27	3	10	17	24	Суббота		
	Октябрь.					Ноябрь.					Декабрь.					
	2	9	16	23	30	6	13	20	27	4	11	18	25			
Воскресенье	2	9	16	23	30	6	13	20	27	4	11	18	25	Воскресенье		
Понедѣльн.	3	10	17	24	31	7	14	21	28	5	12	19	26	Понедѣльн.		
Вторникъ	4	11	18	25	1	8	15	22	29	6	13	20	27	Вторникъ		
Среда	5	12	19	26	2	9	16	23	30	7	14	21	28	Среда		
Четвергъ	6	13	20	27	3	10	17	24	1	8	15	22	29	Четвергъ		
Пятница	7	14	21	28	4	11	18	25	2	9	16	23	30	Пятница		
Суббота	1	8	15	22	29	5	12	19	26	3	10	17	24	31	Суббота	



Россійскій Императорскій Домъ.

Его Императорское Величество, Государь Императоръ Николай Александровичъ, Самодержецъ Всероссійскій, родился въ 1868 году, 6 мая (тезоименитство 6 декабря).

Августѣйшая Родительница ГОСУДАРЯ ИМПЕРАТОРА,

Ея Императорское Величество, Государыня Императрица Марія Феодоровна, род. въ 1847 году, 14 ноября (тезоименитство 22 июля); была въ супружествѣ съ Императоромъ Александромъ III (въ Бозѣ почилъ 20 октября 1894 года).

Августѣйшая Супруга ГОСУДАРЯ ИМПЕРАТОРА,

Ея Императорское Величество, Государыня Императрица Александра Феодоровна, род. въ 1872 году, 25 мая (тезоименитство 23 апрѣля); въ супружествѣ съ 14 ноября 1894 года. Дочь Великаго Герцога Гессенскаго Людвига IV и Супруги Его Великой Герцогини Алисы.

Его Императорское Высочество, Наслѣдникъ Цесаревичъ и Великій Князь Алексѣй Николаевичъ, родился въ 1904 году, 30 июля (тезоименитство 5 октября).

Августѣйшія Дочери ГОСУДАРЯ ИМПЕРАТОРА:

Ея Императорское Высочество, Великая Княжна Ольга Николаевна, родилась въ 1895 году, 3 ноября (тезоименитство 11 июля).

Ея Императорское Высочество, Великая княжна Татьяна Николаевна, родилась въ 1897 году, 29 мая (тезоименитство 12 января).

Ея Императорское Высочество, Великая Княжна Марія Николаевна, родилась въ 1899 году, 14 июня (тезоименитство 22 июля).

Ея Императорское Высочество, Великая Княжна Анастасія Николаевна родилась въ 1901 году, 5 июня (тезоименитство 22 декабря).

Августѣйшій Братъ ГОСУДАРЯ ИМПЕРАТОРА,

Его Императорское Высочество, Великій Князь Михаилъ Александровичъ, родился въ 1878 году, 22 ноября (тезоименитство 22 ноября).

Августѣйшія Сестры ГОСУДАРЯ ИМПЕРАТОРА:

Ея Императорское Высочество, Великая Княгиня Ксенія Александровна, (см. далѣе).

Ея Императорское Высочество, Великая Княгиня Ольга Александровна, родилась въ 1882 году, 1 июня (тезоименитство 11 июля). Въ супружествѣ съ 27 июля 1901 года, съ Его Высочествомъ Принцемъ Петромъ Александровичемъ Ольденбургскимъ.

Августѣйшія Дяди и Тетки ГОСУДАРЯ ИМПЕРАТОРА:

Ея Императорское Высочество, Великая Княгиня Марія Павловна, родилась въ 1854 году, 2 мая (тезоименитство 22 июля); была въ супружествѣ съ Его Императорскимъ Высочествомъ, Великимъ Княземъ Владиміромъ Александровичемъ († 4 февраля 1909 г.). У нея *пяти*: Ихъ Императорскія Высочества: Великій Князь Кириллъ Владиміровичъ, родился въ 1876 году, 30 сентября (тезоименитство 11 мая); Великій Князь Борисъ Владиміровичъ, родился въ 1877 году, 12 ноября (тезоименитство 2 мая); Великій Князь Андрей Владиміровичъ, родился въ 1879 году, 2 мая (тезоименитство 30 ноября); Великая Княгиня Елена Владиміровна, родилась въ 1882 году, 17 января (тезоименитство 21 мая). Въ супружествѣ съ 3 августа 1902 года съ Его Королевскимъ Высочествомъ, Королевичемъ Греческимъ Николаемъ Георгіевичемъ.

Ея Императорское Высочество, Великая Княгиня Елисавета Феодоровна, родилась въ 1864 году, 20 октября (тезоименитство 5 сентября); была въ супружествѣ съ Его Императорскимъ Высочествомъ, Великимъ Княземъ Сергѣемъ Александровичемъ († 4 февраля 1905 года).

Его Императорское высочество, Великій Князь Павелъ Александровичъ, родился въ 1860 году, 21 сентября (тезоименитство 29 июня); былъ въ супружествѣ съ Ея Императорскимъ Высочествомъ, Великою Княгиней Александрой Георгіевной († 12 сентября 1891 г.). У него *двѣ*: Его Императорское Высочество, Великій Князь Дмитрій Павловичъ, родился въ 1891 году, 6 сентября (тезоименитство 21 сентября); Ея Императорское Высочество, Великая Княгиня Марія Павловна, родилась въ 1890 году, 6 апрѣля (тезоименитство 22 июля). Въ супружествѣ съ 20 апрѣля 1909 года съ Его Королевскимъ Высочествомъ Принцемъ Гильгельмомъ Шведскимъ, Герцогомъ Зюдерманландскимъ.

Ея Императорское Высочество, Великая Княгиня Марія Александровна, родилась въ 1853 году, 5 октября, (тезоименитство 22 июля); была въ супружествѣ съ Его Королевскимъ Высочествомъ, Принцемъ Альфредомъ-Эрнестомъ-Альбертомъ Великобританскимъ, Герцогомъ Саксенъ-Кобургъ-Готскимъ.

Числа, напечатаны жирнымъ шрифтомъ, — неответственные дни, а обведенныя черной рамкой □ — посты.

Историческій указатель наиболее достопамятныхъ событій отъ начала Русскаго государства.

Ея Императорское Высочество, Великая Княгиня Александра Иосифовна, родилась въ 1830 году, 26 июня (тезоименитство 23 апрѣля); была въ супружествѣ съ Ею Императорскимъ Высочествомъ, Великимъ Княземъ Константиномъ Николаевичемъ († 13 января 1892 года). У нея дѣти:

Его Императорское Высочество, Великій князь Николай Константиновичъ, родился въ 1850 году, 2 февраля, (тезоименитство 6 декабря).

Его Императорское Высочество, Великій Князь Константинъ Константиновичъ, род. въ 1858 г., 10 авг. (тезоименитство 21 мая). Супруга его, Ея Императорское Высочество, Великая Княгиня Елисавета Мавриковна, род. въ 1865 г., 13 янв. (тезоименитство 5 сентября).

У нихъ дѣти: Ихъ Высочества: Князь Иоаннъ Константиновичъ, род. въ 1868 г., 23 июля (тезоим. 24 июня); Князь Гавриилъ Константиновичъ, род. въ 1887 г., 3 июля (тезоим. 13 июля); Князь Константинъ Константиновичъ, род. въ 1892 г., 15 ноября (тезоим. 20 сентября); Князь Игорь Константиновичъ, род. въ 1892 г., 20 декабря (тезоим. 21 мая); Князь Олегъ Константиновичъ, род. въ 1894 г., 29 мая (тезоим. 5 июня); Князь Георгій Константиновичъ, род. въ 1903 г., 23 апрѣля (тезоим. 23 апрѣля); Княжна Татьяна Константиновна, род. 1890 году, 11 января (тезоим. 12 января); Княжна Вѣра Константиновна, род. 1906 года 11 апрѣля (тезоим. 17 сентября).

Его Императорское Высочество, Великій Князь Дмитрій Константиновичъ, родился въ 1860 году, 1 июня (тезоим. 21 сентября).

Ея Королевское Величество, Королева Эллиновъ Ольга Константиновна, родилась въ 1851 году, 22 августа (тезоименитство 11 июля); въ супружествѣ съ Ею Величествомъ Королемъ Эллиновъ Георгомъ I.

Ея Императорское Высочество, Великая Княгиня Вѣра Константиновна, родилась въ 1894 году, 4 февраля (тезоименитство 17 сентября); была въ супружествѣ съ Ею Королевскимъ Высочествомъ, Герцогомъ Вильгельмомъ-Евгениемъ Вюртенбургскимъ.

Его Императорское Высочество, Великій Князь Николай Николаевичъ, родился въ 1856 года, 6 ноября (тезоименитство 27 июля). Супруга Ею, Ея Императорское Высочество, Великая Княгиня Анастасія Николаевна, родилась въ 1867 году, 23 декабря (тезоименитство 22 декабря).

Его Императорское Высочество, Великій Князь Петръ Николаевичъ, родился въ 1804 году, 10 января (тезоименитство 29 июня). Супруга его, Ея Императорское Высочество, Великая Княгиня Милица Николаевна, родилась въ 1806 года, 14 июля (тезоименитство 19 июля).

У нихъ дѣти: Ихъ Высочества: Князь Романъ Петровичъ, родился въ 1896 году, 5 октября (тезоименитство 19 июля); Княжна Марина Петровна, родилась въ 1892 году, 28 февраля (тезоименитство 28 февраля); Княжна Надежда Петровна, родилась въ 1898 году, 3 марта (тезоименитство 17 сентября).

Его Императорское Высочество, Великій Князь Михаилъ Николаевичъ, родился въ 1832 году, 13 октября (тезоименитство 8 ноября); былъ въ супружествѣ съ Ею Императорскимъ Высочествомъ, Великою Княгиней Ольгою Теодоровною († 31 марта 1891 года). У него дѣти:

Его Императорское Высочество, Великій Князь Николай Михайловичъ, родился въ 1859 году, 14 апрѣля (тезоименитство 6 декабря).

Его Императорское Высочество, Великій Князь Михаилъ Михайловичъ, родился въ 1861 году, 4 октября (тезоименитство 8 ноября).

Его Императорское Высочество, Великій Князь Георгій Михайловичъ, родился въ 1863 году, 11 августа (тезоименитство 26 ноября). Супруга Ею, Ея Императорское Высочество, Великая Княгиня Марія Георгиевна, родилась въ 1876 году 20 февраля (тезоименитство 22 июля). У нихъ дѣти: Ихъ Высочества, Княжна Нина Георгиевна, родилась въ 1900 (тезоименитство 14 января); Княжна Ксения Георгиевна, родилась въ 1903 году, 9 августа (тезоименитство 24 января).

Его Императорское Высочество, Великій Князь Александръ Михайловичъ, родился въ 1866 году, 1 апрѣля (тезоименитство 30 августа). Супруга Ею, Ея Императорское Высочество, Великая Княгиня Ксения Александровна, родилась въ 1875 году, 25 марта (тезоименитство 24 января). У нихъ дѣти: Ихъ Высочества: Князь Андрей Александровичъ, род. въ 1897 году, 12 января (тезоименитство 30 ноября); Князь Теодоръ Александровичъ, род. въ 1898 году, 11 декабря (тезоименитство 16 мая); Князь Никита Александровичъ, род. въ 1900 году, 4 января (тезоименитство 24 июня); Князь Дмитрій Александровичъ, род. въ 1901 году, 2 августа (тезоименитство 26 октября); Князь Ростиславъ Александровичъ, род. въ 1902 году, 11 ноября (тезоименитство 14 марта); Князь Василій Александровичъ, род. въ 1907 году, 24 июня (тезоименитство 2 августа); Княжна Ирина Александровна, родилась въ 1895 году, 3 июля (тезоименитство 5 мая).

Его Императорское Высочество, Великій Князь Сергій Михайловичъ, родился въ 1869 году, 25 сентября (тезоименитство 25 сентября).

Ея Императорское Высочество, Великая Княгиня Анастасія Михайловна, родилась въ 1861 году, 16 июля (тезоименитство 22 декабря); была въ супружествѣ съ Ею Королевскимъ Высочествомъ, Великимъ Герцогомъ Мекленбургъ-Шверинскимъ Фридрихомъ-Францемъ.

- 862. Начало Русскаго государства: призваніе Рюрика, Синеуса, Трувора.
- 988. Крещеніе Руси.
- 1028. Вел. кн. Ярославъ издаетъ первые письмен. законы „Русская Правда“.
- 1054. Раздѣленіе Руси на удѣлы.
- 1147. Основаніе Москвы кн. Юриемъ Суздальскимъ.
- 1223. Первое нашествіе татаръ на Россію. Битва на Калкѣ.
- 1238. Начало монгольскаго ига.
- 1328—1340. Первый велик. князь московскій Іоаннъ I Даниловичъ Калита.
- 1328. Основаніе Московскаго государства.
- 1380. Куликовская битва съ татарами (8 сент.).
- 1395. Нашествіе Тамерлана.
- 1458. Отдѣленіе юго-запад. церкви отъ сѣверо-востока.
- 1462—1505. Іоаннъ III Васильевичъ.
- 1480. Освобожденіе отъ Ига Татарскаго.
- 1491. Появлен. перв. печати. книги на церков. слав. языкѣ.
- 1497. Изданіе „Судебника“ Іоанна III.
- 1505—1533. Первый царь московск. Василій III Іоанновичъ.
- 1523. Присоединеніе Сѣверн. княж. (послѣдній удѣлъ).
- 1533—1584. Іоаннъ IV Васильевичъ Грозный.
- 1551. Стоглавый въ Москвѣ Соборъ (7 ф.).
- 1552. Взятіе Казани.
- 1563. Напечатана первая книга въ Москвѣ Иваномъ Федоровымъ (19 апр.).
- 1582. Завоеваніе Сибири Ермакомъ.
- 1589. Учрежденіе патриаршества (Іовъ, 23 янв.).
- 1590. Прикрѣпленіе крестьянъ.
- 1598. Прекращеніе династіи Рюриковичей. Соборъ въ Москвѣ для избранія царя. Избранъ Борисъ Годуновъ (14 февр.).
- 1612. Освобожденіе Москвы отъ поляковъ. Побѣда кн. Пожарскаго (24 авг.).
- 1613. 1-й Великій Земскій Соборъ. Избраніе Царя Михаила Феодоровича Романова (21 февр.).
- 1613. 1645. Михаилъ Феодоровичъ Романовъ.
- 1633. Основаніе Кіевской духовной академіи.
- 1645—1676. Алексѣй Михайловичъ.
- 1649. Изданіе Соборнаго Уложенія.
- 1654. Присоединеніе Малороссіи (8 янв.). Исправленіе богослужебн. книгъ. Начало раскола.
- 1668—1671. Бунтъ Ст. Разина.
- 1682. Уничтоженіе мѣстничества.
- 1682. Правленіе Царевны Софіи.
- 1686. Начало регулярнаго войска въ Россіи.
- 1689—1725. Петръ I Алексѣевичъ Великій, первый Императоръ Всероссійскій.
- 1695. Заведеніе флота въ Россіи.
- 1700. Начало лѣтосчисленія отъ Рождества Христова (съ 1 янв.).
- 1702. Дозволеніе издавать газеты въ Россіи (16 дек.).
- 1703. Выходъ первой газеты въ Москвѣ церковн. шрифтомъ (2 янв.).
- Основаніе Петербурга (16 мая).
- 1706. Начало печатанія гражданск. шрифтомъ.
- 1708. Первое раздѣленіе Россіи на губерніи (18 дек.).
- 1711. Учрежденіе Правительств. Сената (22 ф.).

- 1713. Перенесеніе столицы изъ Москвы въ С.-Петербургъ (8 мая).
- 1714. Учрежденіе перваго воспитательнаго женскаго заведенія въ С.-Петербургѣ (5 мая).
- 1716. Изданіе воинскаго устава (30 марта).
- 1721. Учрежденіе Св. Синода (25 января). — Принятіе Петромъ I императорскаго титула (22 октября).
- 1722. Табель о рангахъ.
- 1726. Открытіе Академіи Наукъ (27 декабря).
- 1731. Открытіе Ладожскаго канала (19 мар.).
- 1743. Уничтоженіе смертной казни (24 мар.).
- 1753. Уничтоженіе внутреннихъ таможенъ (20 декабря).
- 1755. Открытіе университета въ Москвѣ (12 января).
- 1756. Изданіе указа объ учрежденіи постояннаго русскаго театра (30 авг.).
- 1762—1796. Екатерина II Алексѣевна.
- 1763. Учрежденіе воспитател. дома въ Москвѣ (26 августа).
- 1764. Основаніе Академіи Художествъ.
- 1772. Присоединен. Бѣлороссіи (25 іюля).
- 1773—1774. Пугачевскій бунтъ.
- 1783. Дозволена частн. типографія (15 янв.). — Присоединеніе Крыма и Кубани (8 апр.). — Учрежденіе Министерства Государственныхъ имуществъ (25 дек.).
- 1785. Грамота россійск. двор. и изданіе городского положенія (21 апр.).
- 1786. Изданъ уставъ народныхъ училищъ (5 августа).
- 1795. Присоединеніе Литвы (15 апрѣля).
- 1796—1801. Павелъ I Петровичъ.
- 1797. Изданіе закона объ Императорской фамиліи (о престолонаслѣдіи, 5 апр.).
- 1799. Учрежденіе Медико-Хирургической Академіи.
- 1801—1824. Александръ I Павловичъ.
- 1801. Присоединеніе Грузіи. — Уничтоженіе пытокъ. — Учрежденіе Государств. Совѣта (30 мар.). — Уничтоженіе тайной канцеляріи (25 сен.).
- 1802. Учрежденіе Министерствъ. — Основаніе Дерптскаго (Юрьевскаго) университета.
- 1803. Присоединеніе Мингреліи.
- 1804. Учрежденіе Харьковскаго и Казанскаго университетовъ.
- 1805—1812. Война съ Наполеономъ.
- 1808. Воспрещеніе продавать на рынкахъ людей (14 іюня).
- 1809. Фридрихсгамскій миръ со Швеціей: присоединеніе Финляндіи (5 сент.).
- 1810. Присоединеніе Имеретіи.
- 1811. Учрежденіе Царско-Сельск. лицея.
- 1812. Бухарестскій миръ: присоед. Бессарабіи (16 мая). — Вторженіе Наполеона въ Россію (12 іюн.) Бородинская битва (26 авг.). Вступленіе французовъ въ Москву (2 сен.). Выходъ французовъ изъ Москвы (11 окт.). Выходъ послѣднихъ французскихъ войскъ изъ Россіи (27 декабря).
- 1814. Открытіе публичной бібліотеки въ С.-Петербургѣ (2 янв.).

1819. Учреждение С.-Петербургскаго университета (8 февраля).
 1825—1833. Николай I Павловичъ.
 1825. Бунтъ декабристовъ (14 дек.).
 1828. Открытие Александровск. университета въ Гельсингфорсъ (19 сен.).
 — Учреждение Технологическаго Института въ С.-Петербургѣ.
 1830. Учреждение Военной Академіи въ С.-Петербургѣ (4 окт.).
 1833. Изданіе свода законовъ (31 янв.).
 1834. Учрежден. универс. св. Владиміра (27 июн.).
 1835. Учреждение училища правовѣдѣнія (10 июня).
 1836. 1-я жел. дор. въ Россіи — до Павловска (21 марта).
 1838. Учреждение Пулковской астрономическ. обсерваторіи.
 1840. Введеніе счета на серебро (31 дек.).
 1851. Открытие Николаевской жел. д. (1 нояб.).
 1854—1855. Осада Севастополя.
 1855—1881. Александръ II Николаевичъ.
 1856. Упраздненіе военныхъ поселеній (25 дек.).
 1858. Айгунскій трактатъ присоединеніе Приамурскаго края (16 мая).
 1861. Отмѣна крѣпостного права (19 фев.).
 1863. Отмѣна откупной системы (1 янв.).
 — Отмѣна тѣлесныхъ наказаній и наложенія клеймъ по судебн. приговорамъ (17 янв.).
 1864. Положеніе о земскихъ учрежденіяхъ (1 янв.).
 1864. Учрежд. Новороссійскаго университета (11 июля).
 — Новые судебные уставы (20 ноября).
 1866. Указъ о гласномъ судопроизводствѣ (6 апр.).
 1869. Учреждение Варшавскаго университета.
 1870. Новое городовое положеніе (16 июля).
 1873. Покореніе Хивы.
 1874. Уставъ всесословной воинской повинности.
 1876. Присоединеніе Коканскаго ханства.
 1871—1878. Русско-турецкая освободительная война.
 1878. Берлинскій трактатъ: разсмотрѣніе Санъ-Стефанскаго договора между Россіей и Турціей (13 июн.—13 июл.).
 1881. Кончина императора Александра II (1 марта).
 1881—1894. Александръ III Александровичъ.
 1881. Присоединеніе къ Россіи Ахал-Текинской территоріи (6 мая).
 1883. Открытие Историческаго Музея въ Москвѣ.
 1885. Открытие морскаго канала въ С.-Петербургѣ.
 1886. Открытие Закаспійской жел. дор.
 1888. Открытие Томскаго университета.
 1891. Въ г. Владивостокѣ закладка Сибирской жел. дор.
 — Изданіе закона объ узаконеніи и усвоеніи дѣтей (12 мар.).
 1894. Смерть Императора Александра III (24 октября) и восш. на престолъ Императора Николая II.
 1896. Священ. корон. Императора Николая II (14 мая).
 1897. Всеобщая перепись населенія Россіи (28 января).
 1898. Объявленіе предложенія Государя Императора Николая Александровича о всеобщемъ разоруж. (12 авг.).
 1900. Отмѣна ссылки.
 1903. Манифестъ о пересмотрѣ законоположеній о сельск. состояніи (25 фев.).
 — Утверждено новое уголовное уложеніе (22 мар.).
 — Учрежденіе главнаго управленія торговаго мореплаванія и портовъ (10 июня).
 1904—1905. Война съ Японіей (27 янв.—23 авг.).
 1904. Отмѣна тѣлеснаго наказанія крестьянъ по приговорамъ волостныхъ судей.
 1905. Манифестъ 17 октября объ умиротвореніи внутренней смуты, о неизбежности основныхъ устоевъ государства и о политическихъ свободахъ. („Дарованы населенію неизбѣжныя основы гражданской свободы на началахъ дѣйствительной неприкосновенности личности, свободы совѣсти, слова, собраній и союзовъ“).
 1906. Учрежденіе Государствен. Думы (20 фев.).
 — Первая Государственная Дума (27 апр.—9 июля).
 — Указъ о выходѣ крестьянъ изъ общины (9 нояб.).
 1907. Отмѣна выкупныхъ платежей (1 янв.).
 — Вторая Государственная Дума (20 фев.—3 июня).
 — Новый избирательн. законъ (3 июня).
 — Третья Государственная Дума (3 нояб.).
 1909. Введеніе Суда Присяжныхъ въ Сибиріи.
 — Учреждение университета въ Саратовѣ.



ОТДѢЛЪ I.

Почта и телеграфъ.

ПОЧТА.

Общія свѣдѣнія.

Пріемъ и выдача почтовыхъ отправленій въ будни производятся съ 8 ч утра до 2 ч дня, а въ праздники: 1) вовсе не производятся въ день Новаго Года (1 января), въ первый день св. Пасхи, въ день Благовѣщенія (25 марта), въ день тезоименитства Государя Императора (6 декабря) и въ первый день Рождества Христова производятся съ 8 до 10 час. утра.

Въ день Богоявленія (6 января); въ день Срѣтенія Господня (2 февраля); въ день Св. Троицы; въ день перенесенія мощей Св. Николая Чудотворца (9 мая); въ день Священнаго Коронованія Ихъ Императорскихъ Величествъ (14 мая); въ день Св. Апостоловъ Петра и Павла (29 июня); въ день Преображенія Господня (6 августа); въ день Успенія Пресвятой Богородицы (15 августа); въ день Усекновенія Главы Св. Иоанна Предтечи (29 августа); въ день Рождества Пресвятой Богородицы (8 сентября); въ день Воздвиженія Креста Господня (14 сентября); въ день Св. Иоанна Богослова (26 сентября); въ день Покрова Пресвятой Богородицы (1 октября); въ день Казанской Божьей Матери (22 октября); въ день Введенія во храмъ Пресвятой Богородицы (21 ноября); во второй и третій дни Рождества Христова (26 и 27 декабря); въ субботу Сырной недѣли; въ пятницу и субботу Страстной недѣли; во второй день Св. Пасхи; въ день Вознесенія Господня; въ Духовъ День; въ день тезоименитства Государыни Императрицы Александры Ѳеодоровны (23 апрѣля); въ день Рожденія Государя Императора (6 мая); въ день Рожденія Государыни Императрицы Александры Ѳеодоровны (25 мая); въ день тезоименитства Государыни Императрицы Маріи Ѳеодоровны (22 июля); въ день Рожденія Наелѣдника Цесаревича (30 июля); въ день тезоименитства Наелѣдника Цесаревича (3 октября); въ день Восшествія на престолъ Государя Императора (21 октября); въ день Рожденія Государыни Императрицы Маріи Ѳеодоровны (14 ноября) и во *всѣ воскресные дни*.

Доставка на домъ. Адресатъ, желающій получить посылку или письмо съ объявленою цѣнностью или переводъ на дому, долженъ сдѣлать на повѣсткѣ надпись: „прошу доставить на домъ“ и подписать свою фамилію, при чемъ засвидѣтельствованія подписи не требуется. Повѣстка съ такою надписью можетъ быть отпущена въ почтовый ящикъ безъ оплаты марками.

Плата за доставку всякаго рода страховыхъ почтовыхъ отправленій и посылокъ до 13 фунтовъ (маловѣсныхъ) установлена по 10 к. за каждое отправленіе, плата за доставку посылокъ вѣсомъ свыше 12 ф. и до 1 пуда 20 коп.

Выдача изъ почтоваго учрежденія. Простыя письма и бандероли, а также газеты и журналы могутъ быть получаемы адресатами лично и чрезъ довѣренныхъ, изъ именныхъ ящиковъ, имѣющихся во многихъ почтовыхъ учрежденіяхъ. За пользованіе ящикомъ уплачивается 3 рубля въ годъ.

Личность адресата, являющагося въ учрежденіе за полученіемъ почтовыхъ отправленій считается удостовѣренной, если имъ предъявленъ видъ на жительство или равный ему документъ.

Не выданныя корреспонденціи хранятся не свыше 2-хъ мѣсяц. со дня получения корреспонденціи возвращенныя изъ мѣста назнач. въ мѣсто подачи хранятся 2 мѣс.; если извѣстенъ отправитель, то за возвращ. ему посылки и узлы взыскив. вѣсовой сборъ за обратную пересылку. *Корреспонденци съ надписью до востребованія* хранятся 2 мѣсяца и выдаются слѣдующимъ порядкомъ: страхов. и посылки безъ цѣны по предъявлен. явившимся какого-либо доказател. или указанія о своей личности, заказ. письма и заказ. бандер. отправл.—по предъявленіи официального документа о личности или по повѣсткѣ. простыя письма и простыя бандерольныя отправленія по предъявленіи какого-либо доказательства или указанія о личности, если же на такихъ отправленіяхъ выставлены лишь заглавныя буквы или условные знаки, безъ всякаго удостовѣренія.

Внутреннія почтовые отправленія.

Простыя. Къ простымъ отправленіямъ относятся: закрытыя письма, почтовая карточка, бандерольныя отправленія и посылки безъ цѣны.

Закрытыя письма. Вѣсь закрытаго иногородняго письма не ограничивается, а мѣстнаго (городскаго) — 32 лот. (1 фун.); можно вкладывать письма въ штемпельныя конверты, продаваемые по 5½ и 7½ коп. Закрытыя письма не мог. быть влагаемы въ посылки, иначе по 1 р. съ лота штрафа. За пересылку закрытаго письма взимается по 7 к. съ лота.

Иногороднія закрытыя письма оплачиваются за каждый лотъ вѣса по 7 к., мѣстнаго письма (вѣсомъ до 1 фунта) въ С.-Петербургѣ и Москвѣ оплачивается пятью копейками; въ другихъ же городахъ — тремя к. Взамѣнъ дѣйствующей нынѣ таксы за мѣстныя закрытыя письма въ размѣрѣ 5 коп. въ С.-Петербургѣ и Москвѣ и 3 коп. въ остальныхъ мѣстностяхъ установлена одинаковая такса вѣсового сбора для мѣстныхъ закрытыхъ и простыхъ писемъ по 3 коп. за письмо до 4 лотовъ; вѣсчшіе свыше 4 лотовъ до 8 лотовъ должны оплачиваться симъ сборомъ въ размѣрѣ 4 коп., а вѣсчшія свыше 8 лотовъ еще по 2 коп. за каждые слѣдующіе 4 лота или части 4 лотовъ.

Если стоимость наклеенных на письмо марокъ не вполне оплачивается его вѣсъ, то такое письмо все-таки доставляется по адресу, но съ получателя взыскиваются недостающія деньги въ двойномъ размѣрѣ.

Въ закрытыхъ письмахъ допускается пересылать разнаго рода документы, а также гербовыя и почтовыя марки и проч. за исключеніемъ денегъ, имѣющихъ обращеніе въ Имперіи.

Почтовые карточки. Почтовые карточки пишутся на бланкахъ, изготовляемыхъ почтово-телеграфнымъ вѣдомствомъ, а также и на бланкахъ частнаго изготовленія. Бланки эти стоятъ 1 к. за 4 шт. На каждый бланкъ наклеивается 3-коп. марка. Трехкоп. марка наклеивается какъ на городск., такъ и на иногородн. почтовую карточку. Почтовая карточка съ оплаченнымъ отвѣтомъ стоитъ 6 к.

Бандерольныя отправленія. Для пересылки подъ бандеролемъ принимаются: печатные, литографированные, металлографированные или инымъ механическимъ способомъ воспроизведенные предметы, за исключеніемъ такихъ, которые оттиснуты обыкнов. копировальнымъ прессомъ (вообще ручнымъ способомъ, также фотографіи, образчики и пробы това онъ, не имѣющіе никакой цѣнности въ продажѣ и удобныя безопасныя для пересылки дѣловые бумаги. На адресѣ, кромѣ мѣста подачи, года, числа, подписи подателя, а на образцахъ № и цѣны, рукописнаго ничего ни допускается. Вѣсъ бандерольн. отправленія: для печати, произведеній и дѣловыхъ бумагъ—156 лотъ, для образчиковъ товаровъ 27 лотъ. Бандерольныя отправленія съ образчиками товаровъ не должны превышать 6³/₄ вершк. въ длину, 4¹/₂ верш. въ ширину и 2¹/₄ верш. въ вышину для внут. корреспонденціи. Высшій размѣръ бандерольнаго отправленія, *свернутою въ трубку*, опредѣляется: а) для печати, произведеній и дѣловыхъ бумагъ 16²/₄ вер. въ длину и 2¹/₄ вер. въ диаметръ для внутр. корреспонд. и б) для образчиковъ товаровъ 6³/₄ верш. въ длину и 3¹/₄ вершк. въ диаметръ для внутр. корреспонденціи.

Иногородныя бандерольныя отправленія съ печатными произведеніями, дѣловыми бумагами и образчиками товаровъ оплачиваются за каждые четыре лота вѣса (или части 4 лотъ) по двѣ коп., при чемъ низшій размѣръ вѣсового сбора за бандерольное отправленіе съ дѣловыми бумагами опредѣленъ въ семь коп., а съ образчиками товаровъ три коп.

Мѣстныя (городскія) бандерольныя отправленія оплачиваются: съ печатными произведеніями, вѣсомъ, не свыше 1 лота—по одной к., а свыше 1 лота до 8 лотъ) и за каждые 8 лотъ (или части 8 лотъ) по двѣ коп., съ дѣловыми бумагами и образчиками товаровъ—по двѣ коп. за каждые 4 лота. Низшій размѣръ платы за бандерольн. с дѣловыми бумагами опредѣляется: въ С.-Петербургѣ и Москвѣ—въ пять коп., а въ другихъ мѣстахъ—въ три коп.

Низшій размѣръ платы за пересылку смѣшаннаго бандерольнаго отправленія, въ коемъ заключаются и дѣловые бумаги, опредѣляется для иногороднаго—въ семь коп., а для мѣстнаго въ С.-Петербургѣ и Москвѣ—въ пять коп., въ другихъ же мѣстахъ три коп. за бандерольное отправленіе (иногородное) состоящее изъ печатныхъ произведеній и образчиковъ товаровъ—три коп.

Бандерольныя отправленія (иногородныя и мѣстныя) могутъ быть пересылаемы въполнѣ оплаченными, при чемъ недостающія вѣсовой сборъ взыскивается съ получателя въ двойномъ размѣрѣ. Бандероли вовсе не оплаченныя вовсе не посылаются по назначенію.

Заказныя отправленія пересылаются почтѣ болѣе обезпеченнымъ способомъ. Для этого онѣ должны быть поданы въ почтовомъ учрежденіи, хотя могутъ быть опущены и въ почтовый ящикъ. Заказнымъ можетъ быть отправлено всякое закрытое письмо, почтовая карточка и бандерольное отправленіе. На оболочкѣ дѣлается надпись „заказное“.

Заказныя письма и бандероли оплачиваются марками сообразно вѣсу и сверхъ того 7 коп. „за заказъ“.

Заказныя отправленія могутъ быть отправлены съ обратной роспискою. Росписки заготавливаются самимъ подателемъ на бланкѣ выдаваемомъ почтовымъ учрежденіемъ при приемѣ отправленія на почту и оплачиваются семикопѣечной маркой, а если она прилагается къ городскому отправленію, то пятикопѣечной—въ Петербургѣ и Москвѣ и трехкопѣечной—въ др. городахъ.

Страховыя отправленія. Къ ней причисляются письма: закрытыя и открытыя, посланки и узлы съ объявленной цѣнностью.

Письма съ объявленной цѣнностью служатъ для пересылки въ нихъ: а) денегъ имѣющихъ обращеніе въ Имперіи, въ кредитныхъ билетахъ звонкой монетѣ, б) процентныя и иныхъ цѣнныхъ бумагъ и в) имѣющихъ цѣнность для отправителя бумагъ, документовъ и др. предметовъ.

Письма съ объявленной цѣнностью могутъ быть подаваемы на почту или открыты для проверки вложенія или закрыты сообразно чему они именуются открытыми письмами съ объявленной цѣнностью или закрытыми письмами съ объявленной цѣнностью.

Вѣсъ письма съ объявленной цѣнностью не долженъ превышать: иногороднаго 20 лотъ и мѣстнаго 1 фунта.

Цѣнность подаваемого открыто писаннаго не ограничена; закрытому же письму цѣнность можетъ быть объявлена не болѣе чѣмъ въ 45000 рублей.

Деньги, имѣющія обращеніе въ Имперіи, могутъ быть пересылаемы только въ открытыхъ письмахъ съ объявленной цѣнностью, при чемъ вложеніе звонкой монеты не должно превышать: а) 30 руб.—золотою монетою б) 2-хъ серебряныхъ руб., в) 95 коп. серебряной размѣнной монетою и г) 9¹/₄ коп.—мѣдной монетою.

Въ письмахъ съ объявленной цѣнностью могутъ быть пересылаемы, имѣющія цѣнность, письменныя сообщенія и другіе предметы разнаго рода бумаги и предметы. Въ открытыя письма съ объявленной цѣнностью не должно заключаться какого либо вложенія, дѣланнаго въ закрытую оболочку.

Цѣнность вложенія въ письмахъ съ объявленной цѣнностью опредѣляется: а) на

нымъ деньгамъ, имѣющимъ обращеніе въ Имперіи, обязательно по номинальной ихъ цѣнѣ и б) всему остальному вложенію по усмотрѣнію отправителя, но не выше действительной стоимости вложенія, а для предметовъ не имѣющихъ продажной цѣны, не свыше суммы тѣхъ убытковъ, которые могутъ быть причинены утратою, недостачею вложенія или его поврежденіемъ.

Всякое злоумышленное объявленіе цѣнности вложенія въ размѣрахъ, превышающихъ предѣлы, указанные въ п. 6 ст. 144, воспрещается. Въ случаѣ злоумышленнаго объявленія цѣнности, отправитель, независимо отъ судебного преслѣдованія теряетъ всякое право на вознагражденіе.

Въ каждомъ открытомъ письмѣ съ объявленной цѣнностью должна находиться опись вложенныхъ въ него денегъ и предметовъ, оплачиваемыхъ страховымъ сборомъ. Такая опись должна быть написана разборчивымъ почеркомъ на русскомъ языкѣ и подписана отправителемъ; въ описи показывается количество страхуемыхъ предметовъ отдѣльно по каждому роду ихъ, съ обозначеніемъ объявляемой ихъ цѣнности (указаніе №№ и серий % бумагъ не обязательно), и общая сумма вложенныхъ наличныхъ денегъ, имѣющихъ обращеніе въ Имперіи. Итогъ вѣсхъ цѣнностей обозначается цифрами и прописью (сумма рублей). Въ описи ни какихъ помятокъ и поправокъ не допускается. Внесеніе въ опись предметовъ, не оплачиваемыхъ страховымъ сборомъ, не допускается.

Примѣрная опись.

Одинъ билетъ 2-го внутренняго	000 р.
съ вышурями займа съ 4-мя	
купонами, серия 60 № 00	0000 "
Наличными деньгами	00 "
Разчетная книжка г. Васильева	000 "
Метрическое свидѣтельство его же	000 "
Дипломъ на степень кандидата	
физико-математическихъ наукъ, за	
№ 00 его же	000 "

Итого . . . 000000 р.

Всего (сумма прописью) рублей.

(Подпись отправителя)

(Почтовый штемпель)

Если въ открытомъ письмѣ съ объявленной цѣнностью никакихъ другихъ цѣнностей, кромѣ денегъ, имѣющихъ обращеніе въ Имперіи не пересылается, то описи не требуется.

Если подаватель открытаго письма съ объявленной цѣнностью, пожелаетъ имѣть копію съ описи вложенныхъ въ письмо цѣнностей, то обязанъ представить опись въ двухъ экземплярахъ, составленныхъ на одномъ листѣ бумаги и одинаково написанныхъ на двухъ половинахъ одной стороны листа.

На адресной сторонѣ письма съ объявленной цѣнностью должна находиться надпись: цѣнность—00 р. 00 к., при чемъ сумма рублей должна быть повторена прописью.

Въ обозначеніяхъ наименованія адресата мѣста назначенія и объявленной цѣнности

не допускается никакихъ помятокъ и поправокъ, хотя бы и оговоренныхъ; письма съ такого рода помятками и поправками на почту не принимаются.

Оболочка письма съ объявленной цѣнностью, смотря по объему и вѣсу его, должна состоять изъ прочной и плотной бумаги, ткани, клеенки или кожи.

Оболочка письма вѣсомъ свыше 7 ф. должна быть обязательно изъ прочной ткани, кожи или клеенки; вѣсомъ не свыше 7 фун. можетъ быть изъ бумаги, но наклеенной на ткань, а вѣсомъ не свыше 1 ф. изъ обыкновенной бумаги.

Кланы оболочки, состоящей изъ ткани, кожи или клеенки, должны быть сшиты однородными нитками, кромѣ того, такая оболочка на письмахъ вѣсомъ свыше 7 ф. должна быть перевязана бичевкою крестообразно и на узелъ. Концы бичевки припечатываются къ оболочкѣ печатью почтоваго учрежденія. Если вложеніе письма съ объявленной цѣнностью задѣлано въ ящикъ, футляръ, коробку и т. п., что внѣшняя оболочка такого письма независимо отъ его вѣса должна быть обязательно сдѣлана изъ ткани, клеенки или кожи.

Вообще каждое письмо съ объявленной цѣнностью должно быть задѣлано такъ, что бы невозможно было достигнуть вложенія безъ наружнаго и явнаго поврежденія оболочки и печатей.

Оболочки съ траурными и цвѣтными каймами для писемъ съ объявленной цѣнностью не допускаются.

На оболочку письма съ объявленной цѣнностью отправителю воспрещается наклеивать какіе бы то ни было ярлыки.

Подаваемые на почту закрытыя письма съ объявленной цѣнностью должны быть опечатаны не менѣе, какъ пятью сургучными печатями отправителя, имѣющими тождественные оттиски. Печать отправителя должна имѣть на себѣ какой либо знакъ или изображеніе (вензель, гербъ, торговую марку, наименование фирмы и тому подобное). Не допускаются оттиски печати, воспроизведенные монетою пуговицей или тому подобными предметами, находящимися во всеобщемъ употребленіи. Сургучъ долженъ быть хорошаго качества. Оттиски должны быть ясны и безъ всякихъ поврежденій.

Подаватель закрытаго письма съ объявленной цѣнностью долженъ представить на бумагѣ одинъ сургучный оттискъ печати, коей опечатано письмо. На этой же бумагѣ обозначаются наименованіе и адресъ отправителя и воспроизводится полный адресъ письма. Всѣ надписи на закрытомъ письмѣ съ объявленной цѣнностью и на бумагѣ съ упомянутымъ оттискомъ должны быть сдѣланы однимъ почеркомъ и одного цвѣта чернилами.

За пересылку денежнаго пакета взыскиваются почтовыми марками слѣдующіе сборы: а. вѣсовой—по семи коп. за каждый лотъ вѣса и б. страховой: за суммы или цѣнности до 10 р.—10 к., свыше 10 р. до 100 р.—25 к.; за суммы или цѣнности свыше 100 р. сверхъ указанной платы за первую сотню руб. взымается съ каждой слѣдующей сотни руб. или части этой суммы по 15 к. Плата за заказъ, за сургучъ или наложеніе пломбы отмѣнена.

Мѣстные пакеты оплачиваются вѣсовымъ сборомъ въ С.-Петербургѣ и Москвѣ 5 к., въ остальныхъ мѣстахъ по 3 коп.

Примѣчаніе. Приемъ писемъ съ объявленою цѣнностью производится во всѣхъ почтовыхъ учрежденіяхъ кромѣ Охотска, Гижигинска, Петропавловска, Маркова и Беринга, а равно волостныхъ правленій и желѣзнодорожныхъ станцій.

Посылки. Подъ видомъ посылки могутъ быть посылаемы всѣ принимаемые на почту предметы за исключеніемъ денегъ и закрытыхъ писемъ; найденныя въ посылкахъ закрытыя письма и деньги считаются за похищенныя вложен. (штрафъ по 1 р. съ лота, и деньги 1/2 часть конфискуются). Посылки м. б. подаваемы съ объявленіемъ цѣнности вложенія и безъ объявленія. Высшій размѣръ объявленной цѣнности посылки 45000 руб. Посылки м. б. зафланены въ ящикъ, кожу, клеенку или холстъ, а вѣсомъ до 7 фун. пересылаемая между мѣстами, расположенными при линіи желѣзныхъ дорогъ, можно зафланывать въ плотную бумагу или картонъ. Посылка, зафланная не въ ящикъ и не въ кожу, должна быть перевязана крестообразно крѣпкой бичевкою. Частные посылки и узлы подаются при сопроводительномъ адресѣ, на бланкахъ установленной формы, на которомъ пишется точная копія адреса посылки или узла. Посылки съ книгами подаются на почту окончательно зафланенными. Въ дальнія мѣстности книги выгоднѣе отправлять подъ бандеролью. На цѣнныхъ посылкахъ д. б. надпись „цѣнная“. Вѣсъ посылки не долженъ превышать 3 п. Наибольшіе размѣры посылки должны быть слѣдующіе: длина до 28 верш., ширина до 9 и вышина до 7 1/2 вершковъ, или длина до 22 вершк., вышина не болѣе до 11 1/2, а ширина до 12 вершковъ.

Кромѣ упомянутыхъ выше посылокъ допущены къ приему еще заказныя безъ цѣны посылки, за которыя, сверхъ установленнаго вѣсового и страхового сборовъ, еще 7 коп. за заказъ за каждую посылку.

За пересылку посылокъ взыскиваются сборы: а) страховой—по таксѣ для денежныхъ пакетовъ и б) вѣсовой. Всѣ причитающіеся за посылку сборы уплачиваются почтовыми марками, наклеиваемыми на сопроводительномъ адресѣ. Въ отношеніи уплаты вѣсовымъ сборомъ посылки подраздѣляются на четыре категоріи. Къ первой—относятся посылки, вѣсомъ до двухъ фунтовъ; ко второй—свыше 2-хъ до семи фунтовъ, къ третьей—свыше 7 фунтовъ до 12 включительно и къ четвертой—свыше 12 фунтовъ.

Посылки и узлы первыхъ трехъ категорій считаются маловѣсными; за пересылку ихъ взымаются одинаковая плата по каждой категоріи, независимо отъ точнаго вѣса посылки. Плата эта исчисляется по поясамъ, коимъ устанавливается три: 1) Европейская Россія съ Закавказьемъ, 2) Западная Сибирь и Туркестанскій край съ Закаспійской и Тургайской областями и 3) Восточная Сибирь (губерніи: Енисейская, Иркутская и области: Якутская, Амурская, Забайкальская и Приамурская съ о. Сахалиномъ) и русскія учрежденія Манчжуріи.

За пересылку маловѣсныхъ посылокъ и узловъ, какъ въ предѣлахъ каждого изъ трехъ поясовъ, такъ и изъ одного пояса въ

другіе, устанавливаются слѣдующія таксы вѣсового почтового сбора.

	Въ 1-мъ поясѣ (Европейская Россія).		Во 2-мъ поясѣ (Западн. Сибирь, Туркестанскій край и Закасп. об.).		Въ 3-мъ поясѣ (Восточн. Сибирь).		Между соединенными поясами.	Черезъ одинъ поясъ.
	Р.	К.	Р.	К.	Р.	К.		
За маловѣс. посыл. и узлы 1-й категор. (вѣсомъ не болѣе 2 фун.)	—	25	—	35	—	45	—	45
За маловѣс. посыл. и узлы 2-й категор. (вѣсомъ болѣе 2 и до 7-ми фун.)	—	45	—	65	—	85	—	85
3-й категор. свыше 7 фун. до 12 включительно	—	65	—	95	—	1 25	—	1 25

За пересылку посылокъ и узловъ третьей категоріи (вѣсомъ болѣе 12 фунтовъ) взымается вѣсовой почтовый сборъ на слѣдующихъ основаніяхъ:

За первые 12 фунтовъ—по вышеприведенной поясной таксѣ.

За излишній же сверхъ этого вѣсъ уплачивается съ каждого фунта почтовый сборъ въ слѣдующемъ размѣрѣ, по разстояніямъ пересылки: до 500 вер. по 5 коп.; свыше 500 вер. до 1000 вер.—10 к.; свыше 1000 вер. до 2000 вер.—20 коп.; свыше 2000 вер. до 3000 вер.—25 коп.; свыше 3000 вер. до 4000 вер.—30 коп.; свыше 4000 вер. на всякое разстояніе—35 коп.

Разстояніе исчисляется отъ губернскаго (областнаго) города мѣста подачи посылки до губернскаго (областнаго) города мѣста назначенія.

При пересылкѣ посылокъ четвертой категоріи (свыше 12 ф.) въ предѣлахъ одной губерніи или области взымается за каждый фунтъ или часть фунта сверхъ 12-ти въ Европейской Россіи (съ Закавказьемъ) по 5 к. и Азиатской Россіи по 10 коп.

Сборъ за росписки и наложеніе пломбы на посылки и узлы отмененъ.

За храненіе частныхъ посылокъ, не полученныхъ ихъ адресатами, вслѣдствіи ихъ желанія установлено взиманіе особой платы въ размѣрѣ 5 коп. съ каждой посылки за каждый день храненія, считая въ томъ числѣ и день выдачи посылки. Начисленіе указанной платы за храненіе начинается по теченіи семи дней со дня врученія адресату вторичной повѣстки.

Плата за храненіе взыскивается съ получателя при выдачѣ ему посылки почтовыми марками, которыя наклеиваются на оборотной сторонѣ сопроводительнаго адреса.

Отправителямъ посылокъ предоставляется право учинять на посылкахъ и сопроводительныхъ адресахъ подписи: „возврату не подлежитъ“, въ томъ случаѣ, если отправитель не желаетъ, чтобы посылка была возвращена ему за неполученіемъ ея адресатомъ.

Корреспонденція съ наложеннымъ платомъ. При желаніи получить съ адресата причитающіяся за свое отправленіе деньги

отправитель можетъ наложить на подаваемыя имъ отправленія платежъ, т. е. назначить сумму, которая должна быть уплачена адресатомъ при полученіи имъ этихъ отправленій. Почтовые отправленія съ наложеннымъ платежомъ за границу не допускаются. На адресной сторонѣ сверху д. б. надпись съ наложеннымъ платежомъ въ № сумму* а также имя и адресъ отправителя. Сумма налагаемаго платежа не должна превышать 5000 руб. За этого рода отправленія сверхъ обычныхъ почтовыхъ взымается 2 к. съ рубля, при минимумѣ 10 коп. за порученіе, каковой сборъ также оплачивается почтовыми марками, которыя наклеиваются самимъ плателемъ на отправленія. Если адресатъ откажется отъ принятія отправленія съ наложеннымъ платежомъ, то таковыя немедленно возвращаются отправителю.

Переводъ денегъ по почтѣ и телеграфу, независимо отъ существующаго порядка пересылки денегъ натурою въ письмахъ съ объявленою цѣнностью установленъ переводъ таковыхъ на слѣдующихъ основаніяхъ:

1. Деньги для перевода, какъ по почтѣ, такъ и по телеграфу принимаются всеми почтовыми и почтово-телеграфными учрежденіями на всѣхъ тѣхъ городахъ (кромѣ: Беринга, Маркова, Гижигинска, Охотска и Петропавловска, всѣ въ Приморской обл.), въ коихъ находятся почтовые и почтово-телеграфныя учрежденія.

2. Наибольшій размѣръ суммы каждаго перевода ограничивается 5000 рублями, но одновременно можетъ быть подано на одно и то же лицо нѣсколько пятидесятичныхъ рублевыхъ переводовъ на неограниченную сумму.

3. За переводъ денегъ по почтѣ взымается однообразная плата по 15 коп. за каждый переводъ суммы отъ 1 рубля до 25 руб., 25 коп. за переводъ суммы отъ 25 р. до 100 р., 40 к. за переводъ суммы отъ 100 р. до 125 руб., и 50 к. за переводъ суммы отъ 125 р. до 200 р. отъ 200 р. до 225 р. 65 к., 225 р. до 300 р. 75 к. 300—325 р. 90 к. 325—400 р. 1 р., 400—425 р. 1 р. 15 к., 425—500 р. 1 р. 25 к., свыше 500 р. за каждыя 25 р. новой сотни по 15 к., за послѣдующіе 75 руб. по 10 коп. а при переводѣ по телеграфу на сумму до 500 р., сверхъ сего еще плата по телеграфному тарифу за обыкновенную телеграмму въ 20 словъ, а за переводъ свыше 500 руб. и болѣе за 25 словъ.

4. Бланки для переводовъ продаются во всѣхъ почтовыхъ и почтово-телеграфныхъ учрежденіяхъ по одной копѣекѣ за 2 бланки безъ штемпеля. За бланки со штемпелемъ взымается только стоимость, обозначенная въ штемпелѣ, т. е. 15 коп. или 25 копѣекъ.

Разрѣшается подавать переводы на бланкахъ безъ штемпеля частнато изготовленія, которые должны по размѣрамъ, цвѣту и плотности бумаги и по печатному тексту во всемъ соответствовать бланкамъ, изготовляемымъ почтово-телеграфнымъ вѣдомствомъ. Изображеніе государственнаго герба на такихъ частныхъ бланкахъ не помѣщается. Бланки, не удовлетворяющіе этимъ условіямъ, не принимаются.

Примѣчаніе. Съ 1 марта 1903 г. допущенъ приемъ на почту переводовъ, адресованныхъ до востребованія.

5. Почтовый сборъ за переводы на бланкахъ безъ штемпеля уплачивается почтовыми

марками, которыя наклеиваются на лицевой сторонѣ бланка. Телеграфный сборъ уплачивается наличными деньгами.

6. Переводы по телеграфу немедленно по полученіи телеграммы доставляются адресату на домъ и выдаются подъ росписку его на телеграммѣ, если телеграмма получена до 5 ч. вечера.

7. Въ мѣстахъ, гдѣ существуетъ доставка на домъ писемъ съ объявленою цѣнностью, переведенныя суммы могутъ быть доставляемы адресатамъ, какъ по ихъ, такъ и пожеланію отправителей, на домъ, по правиламъ о доставкѣ на домъ писемъ съ объявленою цѣнностью.

Международныя почтовые отправленія.

Порядокъ пересылки почтовыхъ отправленій изъ Россіи за границу обусловливается особыми договорами. Страны, приступившія къ послѣднему договору, заключенному въ Вѣнѣ 4 іюля 1891 г., образуютъ подъ названіемъ *Всемирно-Почтоваго Союза*, одну почтовую территорию.

Гростыя, закрытыя письма и почтовые карточки допускаются къ пересылкѣ во всѣ страны свѣта, куда только могутъ доходить. Почтовые отправленія могутъ быть оплачены не вполнѣ, а также и вовсе не оплачены. Адреса должны быть написаны изъ французскомъ языкѣ.

Бандерольныя отправленія—съ печатными произведеніями и образчиками товаровъ допускаются къ пересылкѣ во всѣ части свѣта, а съ дѣловыми бумагами только въ тѣ страны, которыя вошли въ составъ Всемирнаго Почтоваго Союза.

Размѣры международныхъ съ печатными произведеніями и дѣловыми бумагами бандерольныхъ отправленій по всѣмъ измѣреніямъ должны быть не болѣе 45 сантим., съ образцами товаровъ—10 сантим. выш., 20 сантим. шир. и 30 с. длины. Если свернуто трубъ, то для перв.—не не длин. 75 сантим., діам. не болѣе 10 сантим., а для вторыхъ—длина 30 сантим. діаметръ—5 сантим.

Заказныя письма и бандероли допускаются только въ страны Всемирнаго Почтоваго союза.

Письма съ объявленою цѣнностью—пересылаются за границу на основаніяхъ изложенномъ въ особомъ договорѣ *объ обмѣнѣ писемъ съ объявленою цѣнностью*. Въ европейскихъ государствахъ, кромѣ Великобританіи съ Гибралтаромъ и Мальтой Греціи и Черногоріи руководствуются этимъ договоромъ, заключеннымъ въ Вѣнѣ въ 1891 г.

Въ письмахъ съ объявленою цѣнностью пересылаются всякіе денежные знаки и цѣнные бумаги; русскіе кредитные билеты къ пересылкѣ въ закрытыхъ письмахъ съ объявленою цѣнностью не допускаются. Вложеніе звонкой монеты и какихъ бы то ни было предметовъ цѣнныхъ или не цѣнныхъ воспрещается.

Переводы въ Болгарію, Австрію, Венгрію, Германію, Швейцарію, Францію съ Алжиромъ, Бельгію и Сѣверно-Американскія Соединенныя Штаты до 100 руб.

Посылки. Относительно обмѣна почтовыхъ посылокъ также существуетъ между народное соглашеніе между многими европейскими и внѣ европейскими странами, въ которыхъ посылки пересылаются также, какъ и

Телеграфъ.

въ другія почтовые отправления по совершенно определеннымъ тарифамъ; разница заключается лишь въ томъ, что всякаго рода почтовые отправления адресатъ получаетъ не посредственно изъ почтового отдѣленія, а посылки поступаютъ предварительно въ таможню для осмотра. Россія не приняла участія въ послѣднемъ соглашеніи и относително пересылки посылокъ за границу у насъ руководствуются существующими договорами съ различными странами. Въ каждой посылкѣ должна быть приложена декларация, сопроводительный адресъ, и въ некоторыхъ случаяхъ, франковый бланкъ и обязательство объ уплатѣ расходовъ по пересылкѣ, которые будутъ показаны иностранными почтовыми учреждениями.

Съ августа 1808 г. въ Германію и Австрію можно посылать посылки съ оплатою отправителемъ безъ различія вѣса, но не болѣе 5 кил. (12 ф. 20 з.) за 5 к. крайніе размѣры 13,5 верш. по вѣсѣмъ направленіямъ, а особо длинныя предметы (напр., зонтики) до 1 арш. 6,5 в. и 4,5 в. шириною, страховой сборъ взимается по расцѣту 4 к. за 112 р. объявленной цѣнности.

Русскіе кредитные билеты могутъ быть пересылаемы за границу только въ открытыхъ письмахъ съ объявленной цѣнностью. Иностранные кредитные знаки могутъ быть пересылаемы за границу въ простыхъ и закрытыхъ письмахъ и въ закрытыхъ пакетахъ.

Такса за международную корреспонденцію.

1. За каждые 15 граммъ отправляемаго франкированного закрытаго письма и письма съ объявл. цѣнностью, когда сіе послѣднее адресовано въ страну, приступившую къ международному условию объ обмѣнѣ такихъ писемъ 10 к. (вмѣсто 7 к.).

2. За каждые 15 граммъ получаемаго не франкированного закрытаго письма—20 коп. (вмѣсто 14 коп.).

3. За каждую единичную почтовую карточку 4 коп. и за каждую изъ двухъ частей почтовой карточки съ оплаченнымъ впередъ отвѣтомъ—по 8 коп. (вмѣсто 6 к.).

4. За каждые 50 граммъ бандерольнаго отправления съ печатными произведениями, листовыми бумагами или образчиками товаровъ, какъ и нитѣ,—2 к. (вмѣсто 7 к.), за образчики товаровъ 4 к. (вмѣсто 3 к.).

5. За недостаточно франкированное простое письмо или тоже простое бандерольное отправление плата въ двойномъ размѣрѣ не достигающей до полной оплаты суммы.

6. За заказъ для рекомендованныхъ (заказныхъ) отправленій и для писемъ съ объявл. адресованныхъ въ страну, приступившую къ вышеупомянутому въ п. 1 условию, 10 коп. (вмѣсто 7 коп.).

7. За доставленіе уведомленія о полученныхъ заказныхъ или страховыхъ отправлений—10 к. (вмѣсто 7 к.).

Письма можно посылать франкированными (оплаченными) и порто (неоплаченными). За неоплаченныя письма получатель платитъ вдвое. Адреса на письмахъ пишутся на французскомъ или нѣмецкомъ языкѣ.

Телеграфныя правила. Телеграфная корреспонденція раздѣляется на *внутреннюю* и *международную*.

Засвидѣтельствованіе подписи отправителя. Отправителемъ предоставляется право подавать телеграммы, въ которыхъ подлинность подписи засвидѣствована. Это засвидѣтельствованіе можетъ быть дѣлаемо безъ особыхъ формальностей начальникомъ учрежденія (или заступающимъ его мѣсто), если отправитель телеграммы лично ему известенъ и подпись учинена въ его присутствіи.

Счетъ словъ. 1. Во внутренней, а также въ международной корреспонденціи, таксироваемой по *европейской системѣ*, наибольшая длина словъ полагается въ пятнадцать буквъ, каждый излишекъ также до 15 буквъ считается за одно слово.

2. Для международной корреспонденціи, таксироваемой по *внѣевропейской системѣ*, наибольшая длина слова определяется въ 10-ть буквъ; каждый излишекъ, до 10 буквъ, считается также за новое слово.

3. Въ международной корреспонденціи какъ европейской, такъ и внѣевропейской *названіе мѣста назначенія, названіе страны назначенія и названіе территориальнаго подраздѣленія* считается за одно слово, *только въ адресѣ*, какое бы число словъ и буквъ не было употреблено, подъ условіемъ, чтобы эти слова были написаны такъ, какъ они значатся въ „номенклатурѣ“ международного секретариата телеграфныхъ управленій. Такое же правило существуетъ и для внутренней корреспонденціи, напр., названія городовъ: Каменецъ-Подольскъ, Ставрополь-Самарскій, Ростовъ-на-Дону, Нью-Йоркъ, Рио-де-Жанейро считается за одно слово.

Части слова, соединенныя чертами, считаются за одно слово. Сочетанія словъ или измѣненія ихъ, противныя правиламъ языка не допускаются. *Въ числахъ*, написанныхъ цифрами; каждая пять цифръ считается за одно слово.

Телеграмма съ нѣсколькими адресатами. Если требуется одну и ту же телеграмму посылать различнымъ лицамъ по разнымъ адресамъ, то взимается дополнительная плата за каждый адресъ и за каждыя 100 словъ въ телеграммѣ 20 коп.

Телеграмма велѣдъ. Если телеграмма застала на мѣстѣ жительства того лица, къ которому она адресована, то она можетъ быть послана „велѣдъ“, на новое мѣсто жительства того лица и т. д. Для этого на телеграммѣ дѣлается пометка (передать велѣдъ). Плата за „то“ взимается съ того лица кому телеграмма адресована, а съ отправителя только въ томъ случаѣ, если адресатъ не розыскается.

Телеграмма съ оплаченною проверкою. Если отправитель желаетъ, чтобы его телеграмма, во избѣжаніе искаженія словъ, была проверена, то дѣлается надпись: *проверено* (или *проверено*), которая оплачена (въ международныхъ ТС) и за которую вносится 1/3 стоимости телеграммы. За проверку срочной взимается плата, какъ за проверку обыкновенной депеши.

Извѣщеніе о доставленіи телеграммъ. Если отправитель желаетъ, чтобы его уведомили о времени, когда его адресатъ получилъ телеграмму, то надписывается извѣщеніе о доставленіи оплачено (въ международныхъ ТС) и за это взимается дополнительная плата за телеграмму въ 5 словъ.

Телеграммы особаго рода. *Срочная телеграмма.* Передъ адресомъ должно быть написано слово *Срочная*. Срочная телеграмма передается тотчасъ же по предъявленіи ея на станціи (не въ очередь). За срочную телеграмму взимается *тройная плата*.

Телеграмма съ оплаченнымъ отвѣтомъ. Податель телеграммы можетъ уплатить за *отвѣтъ*, который онъ ожидаетъ. Въ такихъ телеграммахъ пишется подателемъ отвѣтка: „отвѣтъ столько то словъ уплаченъ“. (За срочный отвѣтъ взимается тройная плата.)

Телеграмма посылается въ сторону отъ телеграфной станціи. Если отправитель желаетъ препроводить свою телеграмму въ сторону отъ телеграфной станціи, то она можетъ быть послана

а) по почтѣ, б) съ эстафетою, в) съ нарочнымъ.

Способъ дальнѣйшаго отправления телеграммъ долженъ быть указанъ отправителемъ въ ея адресѣ.

За доставленіе телеграммъ въ сторону по почтѣ взимается 7 коп., съ эстафетой плата согласно почтов. постановл. съ нарочнымъ, по росписанію, котор. имѣется на каждой станціи. Плата за отправление телеграммъ по почтѣ и по эстафетѣ выписывается почтовыми марками.

Если плата за эстафету неизвѣстна, то отправитель телеграммы долженъ обозначить на депешномъ бланкѣ *свой подробный адресъ* и внести, въ видѣ залога, примѣрную сумму по расцѣту 60 коп. за каждыя 10 в. въ сторону отъ адресаго учрежденія.

Телеграммы, адресованныя пассажирамъ желѣзныхъ дорогъ. Телеграммы адресованныя на имя *пассажировъ* во время пути ихъ слѣдованія по желѣзнымъ дорогамъ, передаются начальнику желѣзнодорожной станціи, который поручаетъ станціонному сторожу, во время нахождения пассажировъ въ залахъ, пройти по заламъ и громкимъ голосомъ объявить нѣсколько разъ, что на имя такого-то пассажира поступила телеграмма.

Въ томъ случаѣ, если на этотъ окликъ никто не отзовется, телеграмма по распоряженію начальника станціи, передается оберъ-кондуктору поѣзда, который обязанъ принять такую-то плату подъ росписку и затѣмъ, во время движенія поѣзда, пройти по вагонамъ для отысканія адресата и врученія ему телеграммы.

Возвратъ платы.—Плата отправителю возвращается:

1. По *внутренней* корреспонденціи, а такъ же и въ *международной*, оплачиваемой по тарифамъ *европейской* системы.

а) полная плата за всякую телеграмму, значительно замедленную въ передачѣ или недоставленную по назначенію, по винѣ телеграфныхъ учреждений;

б) полная плата за всякую телеграмму съ оплаченною проверкою, которая послѣдствіемъ ошибокъ, послѣдовавшихъ при передачѣ, яв-

нымъ образомъ не могла исполнить своей цѣли.

2. Въ *международной* корреспонденціи, оплачиваемой по тарифамъ *внѣевропейской* системы—возвращается плата за каждое слово обыкновенной телеграммы, пропущенное при ея передачѣ.

Опредѣленіе платы за телеграммы внутренней корреспонденціи.—Плата за телеграммы *внутренней* корреспонденціи полагается: а) изъ постоянной, подепешной платы и б) изъ платы за каждое слово телеграммы (пословная плата).

1. Постоянная *подепешная* плата взимается: а) По корреспонденціи, обмѣниваемой въ предѣлахъ Европейской и Азіатской Россіи, за каждую телеграмму 15 к.

б) По корреспонденціи, обмѣниваемой въ предѣлахъ Княжества Финляндскаго, за каждую телеграмму по (50) пени 12 1/2 к. мет.

2. *Пословная* плата взимается, независимо отъ разстоянія:

Пословная плата за телеграммы: съ 1 января 1911 года между Европейской и Азіатской Россіею въ размѣрѣ 6 к. за слово.

а съ 1 января 1912 года въ размѣрѣ 5 к. за слово.

Пословная плата за телеграммы, обмѣниваемые Европейскою Россіею и Русскими учрежденіями Манчжуріи: съ 1 января 1911 г. въ размѣрѣ 13 к. за слово и съ 1 января 1912 г. 12 к. за слово.

а) По корреспонд. обмѣниваем. въ предѣлахъ Европейской и въ предѣлахъ Азіатской Россіи, за каждое слово по 5 к.

б) По корреспонденціи переходящей изъ Европейской Россіи въ Азіатскую или обратно, за каждое слово 10 к.

в) По городской корреспонденціи за каждое слово по 1 к.

г) По корреспонденціи, обмѣниваемой въ предѣлахъ Великаго Княжества Финляндскаго, за каждое слово по (10 пени) 2 1/2 к. мет.

д) По корреспонденціи, переходящей изъ предѣловъ Великаго Княжества Финляндскаго въ прочія части Имперіи или обратно, плата указана выше, въ п. 1, а и въ п. 2, и б. настоящ. параграфа.

Пониженная для городской корреспонденціи такса примѣнена къ корреспонденціямъ: а) пригородныхъ обихихъ столицъ, б) временныхъ лагерныхъ станцій—для обмѣна телеграммъ съ ближайшимъ правительственнымъ учрежденіемъ и обратно.

Иностранная (международная) корреспонденція. Въ международной корреспонденціи принята за основаніе *чисто-пословная плата*, такъ что стоимость каждаго слова телеграммы, отправляемой изъ Европейской Россіи слѣдующая: Австро-Венгрія 11 к., Бельгія—47 т., Болгарія—9 к., Боснія и Герцеговина—17 к., Великобританія 18 к., островъ Гельголандъ—20 к., Германія—11 к., Гибралтаръ—23 к., Греція (материкъ)—26 к., Греція (острова)—27 к., Данія 15 к., Испанія—21 к., Италія—18 к., Корсики 15 к., Ла-Маншекіе острова—18 к., Люксембургъ—17 к., островъ Мальта—26 к., Нидерланды—14 к., Норвегія—16 к., Португалія—23 к., Румынія—8 к., Сардинія—18 к., Сербія—9 к., Сицилія—18 к., Турція—26 к., Франція—15 к., Черногорія—17 к., Швейцарія—17 к., Швеція—14 к. Правила счета словъ какъ и во внутренней корреспонденціи.

Извлечение изъ устава о векселяхъ.

(Высочайше утверждено 27 мая 1902 г.)

Вексели могутъ быть или простые, или переводные. Правила о простыхъ векселяхъ применяются къ векселямъ переводнымъ, съ соблюдениемъ особаго о нихъ правила, изложеннаго во второмъ раздѣлѣ сего устава.

Для облегченія при написаніи векселей по правиламъ сего устава могутъ служить прилагаемыя примѣры формъ векселей надписей.

Обязываться векселями какъ простыми, такъ и переводными могутъ всѣ лица, коимъ по закону дозволено вступать въ долги или обязательства. Изъ сего общаго правила изъясняется: 1) лица духовнаго званія всѣхъ конфессій и 2) крестьяне, не имѣющіе недвижимой собственности, если они не были промышленными ссудителями. Замужнія женщины и дѣвчичи, отъ родителей не отдѣлившія, тотъ и совершеннолѣтніа, первая безъ согласія своихъ мужей, а вторыя безъ согласія своихъ родителей, не могутъ давать на себя векселей, а равно принимать по своимъ отвѣтственности, если не производятъ торговли отъ собственного своего имени.

Вексель пишется на установленной гербовой бумагѣ и долженъ содержать въ себѣ: 1) означеніе мѣста и времени (года, мѣсяца и числа) составленія векселя; 2) наименование акта, въ текстѣ его, словомъ „вексель“, а если онъ писанъ не на русскомъ языкѣ—соотвѣствующимъ выраженіемъ, того языка, на которомъ написанъ; 3) заглавіе векселедателя въ текстѣ векселя, что онъ обязуется платежомъ по векселю; 4) означеніе фамиліи или имени лица, которому вексель выдается, именуемаго держателемъ; 5) означеніе подлежащей платежу денежной суммы; 6) означеніе срока платежа и 7) подпись векселедателя.

Сумма векселя должна быть означена прописью. Срокъ платежа по векселю можетъ быть лишь одинъ изъ всѣхъ вексельныхъ суммъ и называется однимъ изъ слѣдующихъ способовъ: 1) на опредѣленный день, съ указаніемъ года, мѣсяца и числа; 2) отъ составленія векселя во столько-то времени; 3) по предъявленіи; 4) по предъявленіи во столько-то времени; 5) на такой-то ярмаркѣ; 6) на такой-то ярмаркѣ по предъявленіи.

Для векселей, писанныхъ срокомъ по предъявленіи, или по предъявленіи во столько-то времени, допускается назначеніе въ текстѣ векселя особаго срока, до истеченія котораго вексель долженъ быть предъявленъ: въ первомъ случаѣ—къ платежу, а во второмъ—для отсѣтки для предъявленія. Срокъ этотъ не можетъ превышать двѣнадцати мѣсяцевъ, считая со дня составленія векселя.

Мѣстомъ платежа по векселю почитается мѣсто его составленія, если векселедателемъ до его подписи на самомъ векселѣ не указано иного мѣста платежа.

Векселедатель можетъ назначить особаго плательщика для уплаты платежа по векселю.

Если векселедатель, по неграмотности или по иной причинѣ, не можетъ самъ подписать вексель, то по его просьбѣ подпись можетъ быть сдѣлана другимъ лицомъ, но не иначе, какъ съ нотариальнымъ засвидѣтельствомъ или въ установленномъ порядкѣ, что вексель подписанъ по просьбѣ векселедателя.

Вексели могутъ быть подписаны и несколькими векселедателями. Разнымъ образомъ въ немъ можетъ быть назначено мѣсяцевъ периодъ приобретателя.

Дробленія, однако, вексельной суммы ни между несколькими векселедателями, ни между несколькими лицами приобретателями не допускается.

Если въ векселѣ поправка, представляющая существенныя въ содержаніи его измѣненія, должна быть исправлена, то исправленіе векселедателя. Въ означенной суммѣ измѣненій не допускается даже съ исправленіемъ.

Передача векселя обозначается надписью, именуемою передаточной. Передаточная надпись должна содержать въ себѣ подпись лица, передающаго вексель и можетъ быть или именная, если въ ней означены новыя пріобрѣтатель, или бланковая, если въ ней такого означенія не сдѣлано.

Бланковая и именныя передаточныя надписи пишутся на оборотной сторонѣ векселя.

Каждый пріобрѣтатель векселя вправе обратитъ бланковую на немъ надпись въ именную обозначивъ слѣдующаго пріобрѣтателя.

Векселедержатель при передачѣ векселя вправе помѣстить въ передаточной надписи оговорку „безъ оборота на меня“.

Кромѣ векселедателя, отвѣтственность по векселю лежитъ и на всѣхъ подписавшихъ вексель или сдѣлавшихъ на немъ надпись, какъ если бы каждымъ изъ нихъ выдано было самостоятельное на себя обязательство, за исключеніемъ случаевъ, прямо въ семъ уставѣ указанныхъ. Отвѣтственное по векселю лицо не вправе провѣрить подлинность надписей.

Въ случаѣ неплатежа по векселю, удостовѣривъ установленнымъ порядкомъ, векселедержатель вправе по своему усмотрѣнію, предъявить требованіе о платежѣ всей причитающейся по векселю суммы или ко всѣмъ отвѣтственнымъ по оному лицамъ совокупно или только къ некоторымъ изъ нихъ также совокупно, или же къ одному изъ сихъ лицъ, потерявъ въ двухъ послѣднихъ случаяхъ своего права противъ тѣхъ изъ нихъ, къ которымъ упомянутое требованіе еще не предъявлено.

Если подпись на векселѣ окажется подложною или необязательно для того лица, которымъ или отъ имени котораго она учинена, или же сдѣланною лицомъ, не имѣющимъ права обязываться векселями, то этимъ и устраняется отвѣтственность по прочимъ, имѣющимся на векселѣ, подписамъ.

До наступленія срока векселедержатель не вправе требовать платежа по векселю и не обязанъ править такого платежа. При соглашеніи о досрочномъ платежѣ по векселю допускается оплата его какъ въ цѣлой суммѣ такъ и по частямъ, съ надлежущею въ томъ и другомъ случаѣ отсѣткою на самомъ векселѣ. По уплатившіи срока неправильному векселедержателю не освобождаетъ отъ обязанности заплатить по векселю въ срокъ.

Наступленіе срока платежа. по векселю сдѣлается, по различію самихъ сроковъ, слѣдующимъ образомъ:

1. Срокъ платежа, назначенный въ векселѣ на опредѣленный день, вступаетъ въ тотъ же день.
2. Срокъ платежа, назначенный отъ составленія векселя во столько-то времени, считается наступившимъ а) при опредѣленіи времени днями—въ послѣдній изъ сихъ дней, при чемъ день составленія векселя въ счетъ не полагается; б) при опредѣленіи времени недѣлями—въ тотъ день, который по названію соотвѣтствуетъ названію векселя; в) при опредѣленіи времени мѣсяцами—въ тотъ день срочнаго мѣсяца, который по названію соотвѣтствуетъ дню составленія векселя, за исключеніемъ же такого числа въ срочномъ мѣсяцѣ—въ послѣдній день этого мѣсяца и г) при опредѣленіи срока мѣсяцами—однимъ или нѣсколькими днями—въ послѣдній изъ этихъ дней.
3. Срокъ платежа, назначенный по предъявленіи вступаетъ въ день предъявленія векселя къ платежу. Если вексель въ теченіе двѣнадцати мѣсяцевъ отъ его составленія не былъ предъявленъ къ платежу, срокъ послѣдствіа вступаетъ въ соотвѣтствующее дню составленія векселя число двѣнадцатаго мѣсяца, за

исключеніемъ такого въ немъ числа—въ послѣдній день этого мѣсяца.

4. Срокъ платежа на ярмаркѣ вступаетъ наизунай день, опредѣленнаго для окончанія ярмарки или въ самый день ярмарки, если она продолжается только одинъ день.

5. Срокъ платежа на ярмаркѣ по предъявленію вступаетъ въ день предъявленія векселя къ платежу на ярмаркѣ.

Съ наступленіемъ срока вексель предъявляется къ платежу векселедателю или если имъ назначенъ особый плательщикъ, ему послѣднему, съ соблюденіемъ ниже слѣдующихъ правилъ о срокахъ для такого предъявленія.

Вексель срокомъ на опредѣленный день, или отъ составленія векселя въ столько-то времени, или во столько-то времени по предъявленіи, предъявляется къ платежу въ день наступленія срока или въ одинъ изъ двухъ ближайшихъ затѣмъ нерабочихъ дней.

Вексель срокомъ по предъявленію, если въ немъ указанъ и особый срокъ, предъявляется къ платежу до истеченія этого срока; при неказаніи же такого срока—не позже истеченія двѣнадцати мѣсяцевъ со дня составленія векселя.

Вексель срокомъ на ярмаркѣ предъявляется въ срокъ платежа, а со срокомъ на ярмаркѣ по предъявленію—не позже начала дня, опредѣленнаго для окончанія ярмарки или въ самый день ярмарки, если она продолжается только одинъ день. Если срокъ, въ теченіи котораго вексель подлежитъ предъявленію къ платежу, истекаетъ въ праздничный день, то вексель предъявляется въ этотъ же день.

Требованіе платежа по векселю предъявляется, въ мѣстѣ платежа подлежащему лицу, въ его конторѣ или иномъ торговомъ помѣщеніи, а если ихъ у него нѣтъ—въ его квартирѣ, если только въ векселѣ не указано для платежа особаго помѣщенія.

При предъявленіи векселя къ платежу, векселедержатель вправе требовать лишь сумму векселя. Если, однако, вексель срокомъ по предъявленію во столько-то времени уже былъ протестованъ по причинѣ невозлученія отсѣтки для предъявленія, то при платежѣ возмѣщаются и издержки, сопряженныя съ такимъ протестомъ.

Векселедержатель не вправе отказываться отъ принятія частичной уплаты, предложенной ему при предъявленіи векселя къ платежу, но въ такомъ случаѣ вексель остается у векселедержателя съ отсѣткою на иномъ уплатившаго о произведенной имъ уплатѣ. Въ случаѣ же учиненія полного платежа по векселю, векселедержатель долженъ вручить его уплатившему оный съ надлежущею о возмѣщеніи платежа роспискою на векселѣ.

Если вексель не былъ предъявленъ къ платежу или хотя и былъ предъявленъ, но предложенная сумма не была векселедержателемъ принята то векселедатель или вступающій его плательщикъ имѣетъ право, по истеченіи срока, установленнаго для учиненія протеста въ неплатежѣ, внести причитающуюся съ него по векселю или предложенную имъ сумму на храненіе въ подлежащей по мѣсту платежа суду, на страхъ векселедержателя и съ отнесеніемъ на его счетъ издержекъ.

Протестъ. Вексель не оплаченный при предъявленіи его къ платежу, для сохраненія права обратныхъ требованій, долженъ быть протестованъ въ неплатежѣ.

Протестъ векселя совершается нотариусомъ или заминовающимъ его по закону лицомъ, вѣдѣтвѣ заявленнаго въ подлежащихъ случаяхъ требованій.

Для совершения протеста векселя въ неплатежѣ соблюдаются слѣдующія правила:

1. Векселедатель долженъ предъявить нотариусу вексель къ протесту въ день, указанный для предъявленія векселя къ платежу.

Въ тотъ же день нотариусъ предъявляетъ, лично или письменно, требованіе о платежѣ векселедателю или векселедателями, если вексель выданъ нѣсколькими лицами, или названными ими особымъ плательщикамъ.

3. Если до трехъ часовъ слѣдующаго за семъ дня не поступитъ платежа по векселю, нотариусъ въ этотъ же день протестуетъ вексель учиненіемъ о семъ записи въ реестрѣ и отсѣтки на вексель. Со времени учиненія этой отсѣтки протестъ почитается совершеннымъ, не вступая въ дѣйствіе до составленія особаго о немъ акта.

Одновременно съ совершеніемъ протеста въ неплатежѣ, нотариусъ обязанъ послать письменное о томъ извѣщеніе тѣмъ изъ отвѣтственныхъ по векселю лицъ, адресъ которыхъ означенъ на векселѣ, или извѣстны нотариусу, или же указаннымъ ему лицамъ, потребовавшимъ совершенія протеста. Расходы по такому извѣщенію причисляются къ издержкамъ протеста.

Векселедержатель, учинившій протестъ въ неплатежѣ, можетъ требовать какъ съ векселедателя, такъ и по праву оборота съ надписавшихъ: 1) неуплаченную сумму векселя съ шестью процентами въ годъ, считая со дня срока платежа по день удовлетворенія; 2) сопряженныя съ протестомъ издержки и 3) вознагражденіе въ одну четверть процента съ общей неуплаченной суммы.

Отвѣтственное по векселю лицо вправе выкупить о протестованный вексель у векселедержателя за причитающуюся послѣднему сумму съ процентами и издержками и потребовать учиненія платежной на самомъ векселѣ за такой выкупъ росписки. Если предложеніе о выкупѣ послѣдуетъ отъ нѣсколькихъ лицъ, то преимущественно дается тому изъ нихъ, чей платежъ освободитъ бы отъ отвѣтственности наибольшее число обязанныхъ по векселю лицъ.

Если неуплаченный вексель не былъ протестованъ, то чрезъ учиненіе протеста надписатели освобождаются отъ отвѣтственности по векселю, но векселедатель остается отвѣтственнымъ по векселю и векселедержатель вправе требовать съ него неуплаченную сумму съ шестью процентами въ годъ со дня предъявленія иска.

Протестованный вексель, опротестованный и непротестованный, можетъ быть на общемъ основаніи, переданъ по надписямъ, съ тѣмъ, однако, что надписатели, учинившіе такую передачу, не подлежатъ обратной отвѣтственности, если самая передача состоялась по учиненіи протеста или по истеченіи установленнаго для протеста времени.

Поручительство. Платежъ по векселю можетъ быть обезпеченъ поручительствомъ какъ за векселедателя, такъ и за каждое отвѣтственное надписателя. Поручительство дается, за подписью поручителя, въ особой надписи, именуемой поручительствомъ, и если въ ней не означено, за кого имѣло дано поручительство, то оно считается даннымъ за векселедателя.

Вексельное поручительство можетъ быть дано лишь по всей причитающейся по векселю суммѣ, а не въ части ея. Оно можетъ быть дано и нѣсколькими поручителями, но также безъ дробленія вексельной суммы.

Вексельный поручитель отвѣтствуетъ точно такъ же, какъ и то лицо, за которое онъ поручился. По уплатѣ векселя поручитель вступаетъ въ права векселедержателя какъ противъ лица, за которое поручился, такъ и противъ тѣхъ, которымъ отвѣтствовали бы предъ этимъ лицомъ, если бы оно само оплатило вексель.

Искъ по векселю можетъ быть предъявленъ векселедержателемъ къ векселедателю въ теченіе шти лѣтъ со дня наступленія срока платежа по векселю, а къ надписавшимъ и поручителямъ въ теченіе года со дня учиненія протеста въ неплатежѣ по векселю.

Въ случаѣ утраты векселя утратившій его можетъ просить подлежащій по мѣсту платежа судъ о воспрещеніи векселедателю или особому плательщику производить по такому векселю платежи. Судъ, предвзявъ протестъ объ уголовной, въ случаѣ дознанія его незаконнаго, отвѣтственности и удостовѣрившись въ правдоподобности данныхъ имъ объ утратѣ векселя объясненій, восстанавливаетъ опредѣленіе о производствѣ платежа по векселю въ

изъ капитала имени Императора Александра II. Поручительств, совершаемых въ формѣ отдѣльнаго акта Выдаваемые государственными, общественными и частными кредитными установлениями, а также производными банковскими операциями частными конторами и товариществами, свидѣтельства, билеты и росписки на срочные и безсрочные денежные вклады и на вклады на хранение (кроме вкладовъ на текущій счетъ),—когда сумма вклада болѣе одной тысячи руб. Если означенныя свидѣтельства, билеты и росписки выдаются въ формѣ особыхъ книжечекъ, то гербовый сборъ оплачивается каждое въ эти книжечки записанное на сумму болѣе одной тысячи руб. Сохранены росписки, выдаваемые частными лицами и учреждениями, когда стоимость принятаго на сохраненіе имущества превышаетъ одну тысячу рублей.

Простому гербовому сбору въ семьдесятъ пять копѣекъ за каждый листъ подлежатъ: подаваемые правительственными установлениями и должностными лицами частными лицами и учреждениями, но въ частномъ дѣлѣ, прошения, объявленія, жалобы, отзывы, возраженія, спорженія и отзывы, а также представляемые при указанныхъ бумагахъ, по желанію просителей или по требованію закона, копии. Подаваемые въ общія судебныя установления и коммерческіе суды прошения. Выдаваемые административными установлениями и должностными лицами частными лицами и учреждениями: а) копии съ рішеній и опредѣленій; б) копии со всякихъ дѣлопроизводственныхъ бумагъ; в) официальные справки изъ дѣлъ, какъ производившихся, такъ и оконченныхъ, и г) свидѣтельства и удостовѣренія разнаго рода, какъ наиримъ: акты, касающіеся гражданскаго состоянія и личности; свидѣтельства о принадлежностяхъ или состояніи имущества; свидѣтельства на право пользованія имуществомъ; свидѣтельства и документы таможенные. Всякія удостовѣренія и свидѣтельства, выдаваемые земскими, городскими и селовскими учреждениями частными лицами и учреждениями для представленія въ правительственные установления и должностнымъ лицамъ и самимъ прошения по сему предмету частныхъ лицъ и учреждений, а также выдаваемые частными лицами и учреждениями, частнымъ же лицамъ и учреждениямъ удостовѣренія и свидѣтельства для представленія правительственнымъ установлениямъ и должностнымъ лицамъ. Выдаваемое частнымъ лицамъ и учреждениямъ акты судебно-медицинскіе и medico-полицейскіе. Страховые полисы, заключающіе въ себя счета или росписки по страхованіямъ, когда сумма страховой преміи свыше пятидесяти, но не болѣе тридцати рублей. Счеты, составляемые маклерами и брокерами, когда сумма куртажныхъ денегъ свыше пятидесяти, но не болѣе тридцати рублей. Акты на недвижимыя имущества и о поручительствѣ, когда совершаются на сумму свыше ста, но не болѣе трехсотъ рублей. Банковскія свидѣтельства, билеты, росписки или записки, когда сумма вклада или записки свыше трехсотъ, но не болѣе тысячи рублей. Сохранены росписки, выдаваемые частными лицами и учреждениями, когда стоимость принятаго на сохраненіе имущества свыше трехсотъ, но не болѣе тысячи рублей. Навѣщенія и объявленія, выдаваемые правительственными установлениями и должностными лицами просителямъ въ отвѣтъ на ихъ прошенія. Паспорты для жителей и переездовъ въ Имперію, выдаваемые иностранцамъ.

Простому гербовому сбору въ пятнадцать копѣекъ за каждый листъ подлежатъ:

Краткія маклерскія записки, составляемыя на основаніи Устава Торговаго, когда сумма документа превышаетъ, но не болѣе трехсотъ рублей.

Росписки и квитанціи, выдаваемыя по желанію просителей правительственными установлениями и должностными лицами въ принятіи прошеній, денегъ, документовъ и другихъ предметовъ.

Росписки государственныхъ, общественныхъ и частныхъ кредитныхъ установлений, а также производныхъ банковскихъ операций частныхъ конторъ и товариществъ въ приемѣ на текущій счетъ денегъ, а равно записки конторами и товариществами расчетныя книжки на текущимъ счетамъ, когда принимаемыя на текущій счетъ суммы свыше пятидесяти, но не болѣе трехсотъ рублей.

Страховые полисы, заключающіе въ себя счета или росписки по страхованіямъ, а также сдѣлки, когда сумма страховой преміи свыше девяти, но не болѣе пятидесяти рублей.

Счеты, составляемыя маклерами и брокерами, когда сумма куртажныхъ денегъ не превышаетъ пятидесяти рублей.

Акты на недвижимыя имущества и о поручительствѣ, когда совершаются на суммы свыше пятидесяти, но не болѣе ста рублей.

Свидѣтельства, билеты, росписки или записки, когда сумма вклада или записки не болѣе трехсотъ рублей.

Сохранены росписки, выдаваемыя частными лицами и учреждениями,—когда стоимость принятаго на сохраненіе имущества не болѣе трехсотъ рублей.

Выписки изъ книги сдѣлокъ волостныхъ и станичныхъ правленій, изъ книги сельскихъ судовъ Закавказскаго края и изъ актовой книги волостныхъ судовъ Прибалтійскихъ губерній, а также засвидѣствованныя копии всякаго рода внесенныхъ въ означенныя книги сдѣлокъ,—когда суммы этихъ сдѣлокъ свыше десяти рублей.

Заявленія въ общественныя и частныя учрежденія о процентныхъ бумагахъ, о переводѣ ихъ на другое лицо или на предъявителя и объявленія заключающія такія записки надписи на бумагахъ.

Манифесты, конносаметы и выписки, подаваемыя въ таможенныя при декларацияхъ отъ иностранныхъ и русскихъ портовъ въ другіе и за границу, а также на товары и грузы при перевозкахъ сухопутнымъ и воднымъ.

Свидѣтельства всякаго рода на провозъ вина, сахара и табаку и накладныя на провозъ сахара.

Счета, удостоверяющіе получение денегъ, товаровъ или иного имущества; платежныя росписки и т. п. акты и документы, освобождающіе отъ выполненія обязательствъ или удостовѣряющіе исполненіе оного въ полномъ составѣ или въ части, и квитанціи, выдаваемыя подателямъ и получателямъ въ принятіи отъ нихъ припасовъ, материаловъ и т. п., когда сумма сихъ актовъ и документовъ составляетъ болѣе пяти рублей и при томъ эти документы выдаются или по обязательствамъ словеснымъ или обязательствамъ письменнымъ, но на отчужденіе отъ самого обязательства листомъ.

Квитанціи или дубликаты накладныхъ и багажные квитанціи, выдаваемыя обществами для транспортированія грузовъ, желѣзными дорогами, не исключая казенныхъ, и

находчиками пассажирами и отправителямъ грузовъ, а также дорожными свидѣтельства, выдаваемыя транспортными обществами извозчикамъ, когда сумма вознагражденія за перевозку грузовъ или багажа составляетъ болѣе пяти рублей.

Квитанціи заемщиковъ въ полученіи отъ желѣзныхъ дорогъ ссуды подъ залогъ хлѣбныхъ грузовъ, заявленія заемщиковъ о сдѣлкѣ хлѣба на храненіе, а также выдаваемыя заемщикамъ копии съ этихъ заявленій.

Окладочныя свидѣтельства товарныхъ складовъ, а также каждая передаточная надпись, хлѣбными на простомъ складочномъ или складномъ свидѣтельствѣ.

Свидѣтельства объ оплодотвореніи домашнихъ животныхъ, когда плата за сіе не болѣе пяти рублей.

Страховые полисы, заключающіе въ себя счета или росписки по страхованіямъ, а также упомянутыя въ томъ же пунктѣ сдѣлки,—когда сумма страховой преміи не болѣе трехъ рублей.

Краткія маклерскія записки, составляемыя на основаніи Устава Торговаго, на сумму не болѣе ста рублей.

Выписки изъ книги сдѣлокъ волостныхъ и станичныхъ правленій, изъ книги сельскихъ судовъ Закавказскаго края и изъ актовой книги волостныхъ судовъ Прибалтійскихъ губерній, а также засвидѣствованныя копии всякаго рода внесенныхъ въ означенныя книги сдѣлокъ на сумму свыше ста рублей, но не болѣе двухъ-трехсотъ рублей.

Простому гербовому сбору въ десять копѣекъ за каждый листъ подлежатъ:

Страховые полисы, заключающіе въ себя счета или росписки по страхованіямъ, а также сдѣлки, когда сумма страховой преміи свыше трехъ, но не болѣе десяти руб.

Довѣренности на полученіе содержанія, награды, пенсій и пособій изъ правительственныхъ, общественныхъ словесныхъ или частныхъ учреждений, когда сумма, на полученіе коей выдается довѣренность свыше пяти, но не болѣе шестидесяти рублей.

Акты на недвижимыя имущества и о поручительствѣ, когда совершаются на сумму не болѣе пятидесяти рублей.

Акты и документы на сумму не болѣе пятидесяти рублей:

а) По всякимъ имущественнымъ сдѣлкамъ (въ томъ числѣ и договоры о наймѣ квартиръ и другихъ жилищъ, помещеній по квартирнымъ книжкамъ), за исключеніемъ актовъ и документовъ, облагаемыхъ актовымъ сборомъ по статьѣ 57, и по сдѣлкамъ о личномъ наймѣ;

б) О неустойкахъ, когда условія о нихъ излагаются въ формѣ отдѣльнаго договора;

в) По долговымъ обязательствамъ;

г) О передачахъ въ полномъ объемѣ или въ части контрактныхъ обязанностей, составляемыхъ въ формѣ отдѣльнаго договора, если сама сдѣлка, которой установлены переданными контрастными обязательствами подлежитъ гербовому сбору не менѣе десяти копѣекъ.

Выдаваемыя акциями управленіямъ заготовляющихъ акціониза и свидѣтельства на полученіе изъ казначейства въ кредитъ бандеролой,—когда сіи квитанціи и свидѣтельства выдаются на сумму не болѣе десяти рублей.

Краткія маклерскія записки, составляемыя на основаніи Устава Торговаго, на сумму свыше ста рублей, но не болѣе двухсотъ рублей.

Выписки изъ книги сдѣлокъ волостныхъ и станичныхъ правленій, изъ книги сельскихъ судовъ Закавказскаго края и изъ актовой книги волостныхъ судовъ Прибалтійскихъ губерній, а также засвидѣствованныя копии всякаго рода внесенныхъ въ означенныя книги сдѣлокъ, на сумму свыше ста рублей, но не болѣе двухъ-трехсотъ рублей.

Простому гербовому сбору въ пять копѣекъ за каждый листъ подлежатъ:

Счета, удостоверяющіе получение денегъ, товаровъ или иного имущества; платежныя росписки и т. п. акты и документы, освобождающіе отъ выполненія обязательствъ или удостовѣряющіе исполненіе оного въ полномъ составѣ или въ части, и квитанціи, выдаваемыя подателямъ и получателямъ въ принятіи отъ нихъ припасовъ, материаловъ и т. п., когда сумма сихъ актовъ и документовъ составляетъ болѣе пяти рублей и при томъ эти документы выдаются или по обязательствамъ словеснымъ или обязательствамъ письменнымъ, но на отчужденіе отъ самого обязательства листомъ.

Квитанціи или дубликаты накладныхъ и багажные квитанціи, выдаваемыя обществами для транспортированія грузовъ, желѣзными дорогами, не исключая казенныхъ, и

находчиками пассажирами и отправителямъ грузовъ, а также дорожными свидѣтельства, выдаваемыя транспортными обществами извозчикамъ, когда сумма вознагражденія за перевозку грузовъ или багажа составляетъ болѣе пяти рублей.

Квитанціи заемщиковъ въ полученіи отъ желѣзныхъ дорогъ ссуды подъ залогъ хлѣбныхъ грузовъ, заявленія заемщиковъ о сдѣлкѣ хлѣба на храненіе, а также выдаваемыя заемщикамъ копии съ этихъ заявленій.

Окладочныя свидѣтельства товарныхъ складовъ, а также каждая передаточная надпись, хлѣбными на простомъ складочномъ или складномъ свидѣтельствѣ.

Свидѣтельства объ оплодотвореніи домашнихъ животныхъ, когда плата за сіе не болѣе пяти рублей.

Страховые полисы, заключающіе въ себя счета или росписки по страхованіямъ, а также упомянутыя въ томъ же пунктѣ сдѣлки,—когда сумма страховой преміи не болѣе трехъ рублей.

Довѣренности на полученіе содержанія награды, пенсій и пособій изъ правительственныхъ, общественныхъ и сословныхъ или частныхъ учреждений, когда сумма, на полученіе коей выдается довѣренность, превышаетъ пятьдесятъ рублей.

Билеты на жительство иностранцамъ, принадлежащимъ къ экипажамъ купеческихъ кораблей, которые зимуютъ въ портовыхъ городахъ Имперіи.

Заборныя книжки на отпуски изъ долговъ или впродолженіе расчета сдѣланныхъ припасовъ и другихъ предметовъ потребленія изъ торговыхъ заведеній отъ розничной продажей—за каждые восемьдесятъ страницъ въ одну восьмую долю листа обыкновенной писчей бумаги, считая по полному восьмидесяти страницъ за полный.

Простому гербовому сбору въ десять копѣекъ за каждый листъ подлежатъ:

Страховые полисы, заключающіе въ себя счета или росписки по страхованіямъ, а также сдѣлки, когда сумма страховой преміи свыше трехъ, но не болѣе десяти руб.

Довѣренности на полученіе содержанія, награды, пенсій и пособій изъ правительственныхъ, общественныхъ словесныхъ или частныхъ учреждений, когда сумма, на полученіе коей выдается довѣренность свыше пяти, но не болѣе шестидесяти рублей.

Акты на недвижимыя имущества и о поручительствѣ, когда совершаются на сумму не болѣе пятидесяти рублей.

Акты и документы на сумму не болѣе пятидесяти рублей:

а) По всякимъ имущественнымъ сдѣлкамъ (въ томъ числѣ и договоры о наймѣ квартиръ и другихъ жилищъ, помещеній по квартирнымъ книжкамъ), за исключеніемъ актовъ и документовъ, облагаемыхъ актовымъ сборомъ по статьѣ 57, и по сдѣлкамъ о личномъ наймѣ;

б) О неустойкахъ, когда условія о нихъ излагаются въ формѣ отдѣльнаго договора;

в) По долговымъ обязательствамъ;

г) О передачахъ въ полномъ объемѣ или въ части контрактныхъ обязанностей, составляемыхъ въ формѣ отдѣльнаго договора, если сама сдѣлка, которой установлены переданными контрастными обязательствами подлежитъ гербовому сбору не менѣе десяти копѣекъ.

Выдаваемыя акциями управленіямъ заготовляющихъ акціониза и свидѣтельства на полученіе изъ казначейства въ кредитъ бандеролой,—когда сіи квитанціи и свидѣтельства выдаются на сумму не болѣе десяти рублей.

Краткія маклерскія записки, составляемыя на основаніи Устава Торговаго, на сумму свыше ста рублей, но не болѣе двухсотъ рублей.

Выписки изъ книги сдѣлокъ волостныхъ и станичныхъ правленій, изъ книги сельскихъ судовъ Закавказскаго края и изъ актовой книги волостныхъ судовъ Прибалтійскихъ губерній, а также засвидѣствованныя копии всякаго рода внесенныхъ въ означенныя книги сдѣлокъ, на сумму свыше ста рублей, но не болѣе двухъ-трехсотъ рублей.

Простому гербовому сбору въ пять копѣекъ за каждый листъ подлежатъ:

Счета, удостоверяющіе получение денегъ, товаровъ или иного имущества; платежныя росписки и т. п. акты и документы, освобождающіе отъ выполненія обязательствъ или удостовѣряющіе исполненіе оного въ полномъ составѣ или въ части, и квитанціи, выдаваемыя подателямъ и получателямъ въ принятіи отъ нихъ припасовъ, материаловъ и т. п., когда сумма сихъ актовъ и документовъ составляетъ болѣе пяти рублей и при томъ эти документы выдаются или по обязательствамъ словеснымъ или обязательствамъ письменнымъ, но на отчужденіе отъ самого обязательства листомъ.

Квитанціи или дубликаты накладныхъ и багажные квитанціи, выдаваемыя обществами для транспортированія грузовъ, желѣзными дорогами, не исключая казенныхъ, и

находчиками пассажирами и отправителямъ грузовъ, а также дорожными свидѣтельства, выдаваемыя транспортными обществами извозчикамъ, когда сумма вознагражденія за перевозку грузовъ или багажа составляетъ болѣе пяти рублей.

Квитанціи заемщиковъ въ полученіи отъ желѣзныхъ дорогъ ссуды подъ залогъ хлѣбныхъ грузовъ, заявленія заемщиковъ о сдѣлкѣ хлѣба на храненіе, а также выдаваемыя заемщикамъ копии съ этихъ заявленій.

Окладочныя свидѣтельства товарныхъ складовъ, а также каждая передаточная надпись, хлѣбными на простомъ складочномъ или складномъ свидѣтельствѣ.

Свидѣтельства объ оплодотвореніи домашнихъ животныхъ, когда плата за сіе не болѣе пяти рублей.

Страховые полисы, заключающіе въ себя счета или росписки по страхованіямъ, а также упомянутыя въ томъ же пунктѣ сдѣлки,—когда сумма страховой преміи не болѣе трехъ рублей.

Краткія маклерскія записки, составляемыя на основаніи Устава Торговаго, на сумму не болѣе ста рублей.

Выписки изъ книги сдѣлокъ волостныхъ и станичныхъ правленій, изъ книги сельскихъ судовъ Закавказскаго края и изъ актовой книги волостныхъ судовъ Прибалтійскихъ губерній, а также засвидѣствованныя копии всякаго рода внесенныхъ въ означенныя книги сдѣлокъ на сумму свыше ста рублей, но не болѣе двухъ-трехсотъ рублей.

Простому гербовому сбору въ пять копѣекъ за каждый листъ подлежатъ:

Краткія маклерскія записки, составляемыя на основаніи Устава Торговаго, на сумму не болѣе ста рублей.

Выписки изъ книги сдѣлокъ волостныхъ и станичныхъ правленій, изъ книги сельскихъ судовъ Закавказскаго края и изъ актовой книги волостныхъ судовъ Прибалтійскихъ губерній, а также засвидѣствованныя копии всякаго рода внесенныхъ въ означенныя книги сдѣлокъ на сумму свыше пятидесяти рублей, но не болѣе ста рублей.

Акты и документы на сумму не свыше пятидесяти рублей о передачахъ въ полномъ объемѣ или въ части контрактныхъ обязанностей, составляемыхъ въ формѣ отдѣльнаго договора, если сама сдѣлка, которой установлены переданными контрастными обязательствами, подлежитъ гербовому сбору въ пять копѣекъ.

Квитанціи въ принятіи и росписки въ полученіи наложеннаго платежа.

Свидѣтельства на пан или книжки, удостовѣряющія племени влоссы членовъ ссудо-сберегательныхъ товариществъ, влоссы общества бережливости и т. п.

Билеты на вырубку дѣла и на заготовленіе издѣлій изъ казенныхъ дѣсныхъ дачъ на сумму свыше пяти рублей, а при бездефектномъ отпускѣ дѣла изъ этихъ дачъ на всякое его количество.

Документы абонементнаго характера,—когда плата за пользованіе предпріятіемъ или предметами или стоимостью поставленныхъ предметовъ не превышаетъ пятидесяти рублей за годъ.

Передаточныя надписи на дубликатахъ накладныхъ, выдаваемыхъ обществами для транспортированія грузовъ, желѣзными дорогами, не исключая казенныхъ, и находчиками (за каждую надпись отдѣльно).

Разборъ гербовой бумаги.

Разборъ бумаги.	Вексельной.		Разборъ бумаги.	Вексельной.	
	На сум. актов.	Цѣна л. р. к.		На сум. актов.	Цѣна л. р. к.
1	до 50 р.	— 10	16	5,000	7 50
2	" 100 "	— 15	17	" 6,000 "	9 —
3	" 200 "	— 30	18	" 7,000 "	10 50
4	" 300 "	— 45	19	" 8,000 "	12 —
5	" 400 "	— 60	20	" 9,000 "	13 50
6	" 500 "	— 75	21	" 10,000 "	15 —
7	" 600 "	— 90	22	" 20,000 "	30 —
8	" 700 "	1 05	23	" 30,000 "	45 —
9	" 800 "	1 20	24	" 40,000 "	60 —
10	" 900 "	1 35	25	" 50,000 "	75 —
11	" 1,000 "	1 50			
12	" 1,500 "	2 25			
13	" 2,000 "	3 —			
14	" 3,000 "	4 50			
15	" 4,000 "	6 —			

Извлечение из правил

о порядке составления адресных листов и ведения домовых книг.

Адресные листки установлены 3-х родовъ: 1) бѣлые для прибывшихъ, 2) синіе для выѣзжающихъ и 3) желтые на запасныхъ нижнихъ чиновъ, а равно и ратниковъ ополченія 1-го разряда служившихъ на военной службѣ.

I. Въ листокъ бѣлаго цвѣта вносятся всѣ лица обою пола и состоянія, какъ постоянно проживающія въ гор. Перми, не исключая самихъ домовладѣльцевъ и ихъ семействъ, такъ и прибывающія изъ другихъ мѣстностей или перешедшія на квартиру въ другой дома, такимъ образомъ тотъ домовладѣлецъ, въ домѣ котораго поселится кто-либо на квартиру, или же прибѣдетъ временно на жительство въ его домъ, адресные листки на такихъ лицъ онъ долженъ составить на бланкахъ бѣлаго цвѣта.

II. Каждое лицо по прибытіи на квартиру обязано тотчасъ же предъявить домовладѣльцу, или завѣдывающему домомъ, содержателю гостиницы, меблированныхъ комнатъ, постоялыхъ дворовъ, смотрителю казенныхъ зданій свой видъ на жительство и дать о томъ свидѣніе согласно заголовкамъ настоящаго листка, который составляется немедленно.

III. Адресные листки составляются отдѣльно на каждое лицо. На женъ, хотя бы живущихъ при мужьяхъ по общему паспорту, а равно и на дѣтей съ 14 лѣтъ, листки такъ составляются отдѣльно на каждое лицо, а малолѣтніе дѣти вписываются въ листки матери, а если на лицо матери нѣтъ, то въ листокъ отца, если же нѣтъ родителей, то въ листокъ того лица, у котораго они проживаютъ на попеченіи.

IV. На лицъ съ двойными фамиліями, листки составляются по числу фамилій.

V. Монашествующія лица вносятся въ листки по именамъ.

VI. Всѣ лица, отдающія въ наемъ часть нанятой ими квартиры; такъ называемыя квартиро-хозяева, обязаны извѣщать домовладѣльца о каждомъ лицѣ, допущенномъ къ жительству въ квартиру.

VII. Составленные листки, вмѣстѣ съ паспортами и домовою книгою, въ которыхъ должны быть внесены всѣ лица проживающія въ домѣ и самъ домовладѣлецъ съ семействомъ доставляются въ полицейскую часть въ теченіи 24 часовъ по прибытіи жильца на квартиру, а о лицахъ, останавливающихся въ гостиницахъ, меблированныхъ комнатахъ и т. д. заведеніяхъ—въ теченіи 12 часовъ.

VIII. Въ листки не вносятся: а) нижніе воинскіе чины, состоящіе на действительной службѣ и проживающіе въ казармахъ; б) содержащіеся подъ арестомъ въ тюрьмахъ и другихъ арестныхъ помѣщеніяхъ; в) судорабочіе, прибывающіе на судахъ и плотяхъ, которые остаются на оныхъ до обратнаго отбытія; г) прѣзжающіе въ городъ на базары и остающіеся въ немъ на ночь по случаю нераспродажи товаровъ и д) извозчики, остающіеся въ городѣ для полученія клади.

IX. При перемѣнѣ имени, фамиліи а также мѣста служенія кого либо изъ проживающихъ въ домѣ, составляется новый бѣлый листокъ согласно новымъ даннымъ, на которомъ дѣлается отмѣтка: „представляется взаменъ прежняго“, и такое лицо записывается вновь въ домовую книгу подъ очереднымъ номеромъ, а противъ прежней записки дѣлается отмѣтка: „записанъ вновь подъ № такимъ то.“

X. Въ листокъ синяго цвѣта вносятся всѣ тѣ лица, не исключая и запасныхъ нижнихъ чиновъ и ратниковъ, которые: 1) переходятъ на жительство въ другой домъ, 2) временно или совсѣмъ выѣзжаютъ изъ города Перми, 3) поступаютъ на излѣченіе въ больницу, 4) взяты подъ стражу, 5) взяты на действительную военную службу и 6) умершіе.

Примѣчаніе на запасныхъ нижнихъ чиновъ и ратниковъ ополченія листки представляются въ двухъ экземплярахъ.

XI. Въ адресныхъ листкахъ ясно долженъ быть показанъ адресъ, куда именно выѣзжалъ, т. е. если выѣзжалъ изъ Перми, то указать городъ, волость, уѣздъ и губернію, а если перешелъ въ другой домъ, то указать полицейскую часть, улицу, № дома и фамилію домовладѣльца, если кто изъ живущихъ въ домѣ поступить на излѣченіе въ больницу, то графѣ „куда выѣзжалъ“ нужно написать: „въ больницу“ (такую то), „подъ стражу“ (туда то) на действительную военную службу.

XII. Объ оставившихъ квартиру безъ сообщенія домовладѣльцу адресныхъ свидѣній въ домовую книгу и адресномъ листѣ дѣлается слѣдующая отмѣтка: „выѣзжалъ безъ сообщенія домовладѣльца, не оставивъ адресныхъ свидѣній“. Затѣмъ домовая книга съ адреснымъ листкомъ представляется въ полицейскую часть.

Отдѣлъ II.

ТАБЛИЦА ПОВЕРСТНАГО РАЗСТОЯНІЯ

между станціями Пермской и Богословской жел. дор.

Названіе станціи.	Вер.	Названіе станціи.	Вер.	Названіе станціи.	Вер.	Названіе станціи.	Вер.
Пермская.		Ардаши	384	Бармакъ	38	Луза	79
		Просница	408	Тугулымъ	59	Лузданка	102
		Пазой	432	Ютаза	72	Цинюга	132
		Вятка I	452	Поклевскій	103	Альмежъ	160
Главная линия Челя- бинскъ - Кунгуръ- Вятка.		Уральская горно-за- водская линія.		Оценково	133	Опарино	186
Отъ Челябинска до Екатеринбурга I.		Екатеринбургъ-Чу- совская-Пермь II.		Аксариха	152	СтароѢрческ	216
Челябинскъ	—	Отъ Екатеринбургa до Перми II.		Баженово	170	Мурата	248
Ессендальская	21	Екатеринбургъ	—	Пышминская	191	Велікая	273
Аргашъ	50	Исетъ	19	Богдановичи	210	Юрья	296
Кыштымъ	82	Таватуй	37	Грязновская	229	Мидляга	322
Маукъ	104	В. Нейши	58	Баженово	251	Вятка I	358
Уфалей	131	Н. Рудянская	67	Косурино	271		
Подписны	160	Невлянский	85	Истокъ	289	Сладковская вѣтъ.	
Мраморская	189	Анатолевская	107	Екатеринбургъ I	304		
Уктусъ	219	Шайтанка	120			Каменская вѣтъ.	
Екатеринбургъ I	229	Н. Тагиль	132			Отъ Н. Тагила до Н. Салды.	
Отъ Екатеринбургa I до Пермь II.		С. Донато р	139			Н. Тагиль	—
Хрустальная	26	Лал	150	Отъ Синарская-Богда- новичи		С. Донато р	6
Ревда	39	Баранчинская	167	Синарская	—	Салда	19
Блакибай	54	Городагодатская	176	Богдановичи	38	В. Салда	36
Коуровка	71	Азиатская	191			Н. Салда	52
Сабикъ	99	Хр. Уральскій	205	Луневская вѣтъ		Лысьвенская вѣтъ.	
Сарга	119	Европейская	219	отъ Чусовской до Со- леварни.		Кално	—
Шала	136	Усть-Тисюкъ	228	Чусовская	—	Лысьвенскій зав.	20
Вогулка	152	Т. Гора	242	Утѣсъ	18	Богословская.	
Шамари	171	Бисеръ	256	Баская	36	Отъ Городагодат- ской д. Надеждин- скаго зав.	
Кордонъ	196	Вижай	270	Улья	54	Городагодатская	—
Тудумбаси	214	Койва	283	Нагорная	64	Кушва - Богословск	6
Шумково	228	Пашія	295	Губаха	77	Благодать	9
Киншертъ	242	Багуль	305	Половинка	90	Верхняя	16
Кунгуръ	261	Веселитская	319	Кизель	105	Вилы	43
Ергачъ	283	Архиновка	338	Кони	126	Шни	173
Кукуштанъ	305	Ермакъ	341	Усольская	192	Корелино	71
Мулянка	326	Чусовская	348	Солеварни	195	Верхотурье	98
Пермь II	355	Калино	363			Лала	118
Отъ Пермь II до Вятки I.		Селанка	381	Александровская вѣтъ		Лобва	134
Курыя раз	15	Комариха	399	Кони	—	Вагранская	153
Шабуничи	39	Валевная	409	Луневка	7	Надеждинскій зав.	182
Григорьевская	65	Сызы	423			Отъ Надеждинск. д. до Н. Туринск. д.	
Савино	91	Лды	433	Тюменская вѣтъ.		Надеждинскій зав.	—
Воинесенская	116	Левшино	451	Отъ Тюмени до Ека- теринбурга.		Магнитная	13
Бородулино	137	Мотовидиха	463	Тюмень	—	В. Туринскій зав.	19
Кузьма	161	Пермь I	466	Подъездъ	19	Н. Туринскій э.	53
Кеель	181	Пермь II	471			Котласъ	—
Ченца	202			Отъ Котласа до Вятки.		Савватія	29
Валезино	231			Котласъ	—	Сусоловка	54
Глазовъ	258						
Яръ	292						
Фазанки	324						
Зуевка	354						

ТАБЛИЦА

кратчайших расстояний от станции „Пермь II“ до главнейших пунктов сѣти Россійскихъ ж. д.

Отъ или до станцій.			Отъ или до станцій.		Отъ или до станцій.	
До или отъ станцій.			Станція Пермь II	До или отъ станцій.		Станція Пермь II
Название дороги.	Пунктъ передачи на или съ Пер. ж. д.		Название дороги.	Пунктъ передачи на или съ Пер. ж. д.		
Архангельская	Сѣвер.	Вятка	1630	Москва	Сѣв.	1498
Астрахань I	Р. Урал.	Челяб.	2849	Н.-Новгородъ	М.Н.иМур	1638
Асхабадъ	Ср. Ал.	"	4807	Новороссійскъ	Влад.	3091
Баку	Закав.	Вятка	3902	Новочеркасскъ	Ю. Вос.	2019
Ваткушъ	"	"	4717	Одесса	Ю. Зап.	2935
Бердичевъ	Юг. Зап.	"	2496	Омскъ	Сибир.	1333
Брестъ Литовскъ	М. Бр.	"	2537	Орелъ	М. Кур.	1866
Варшава	Сѣв. Зап.	"	2665	Орехбургъ	Тамб.	1843
Верхоболово	"	"	2456	Пенза	С. Вл.	1893
Верхнеузинскъ	Забайк.	Челяб.	4095	Петровскъ	В. Вил.	2821
Вильво	Сѣв.-Зап.	Вятка	2278	Петропавловскъ	Сиб.	1077
Витебскъ	Р. Ора.	"	2034	Полтава	Южи.	2871
Владивостокъ	Уссур.	Челяб.	6667	Псковъ I	Сѣв. Зап.	1877
Владиванкаль	Влад.	Вятка	3319	Пятигорскъ	Влад.	3149
Вологда гор.	М.Н.иМур	"	1496	Радомъ	Прив.	2737
Воронежъ	Сѣвер.	"	1044	Резель	Сѣв. Зап.	1969
Вятка	Юг. Вост.	"	2055	Рига	"	2169
Граница	Перм.	Вятка	448	Ростовъ н.д.	Ю. Вос.	2607
Гредно	Прив.	"	2965	Рибинскъ	Сѣв.	1315
Двинскъ	Сѣв. Зап.	"	2365	Рязань	М. Каз.	1698
Екатеринбургъ	"	"	2117	Самара	С. Зл.	1529
Екатеринославъ	Перм.	"	356	Самаркандъ	С. Ал.	3911
Евасветломъ	Екат.	Вятка	2524	С.-Петербургъ Никол.	Сѣв.	1604
Елецъ	Залаг.	"	3214	Саратовъ I пас.	Р. Ур.	2219
Житомиръ	С. Ваз.	"	1930	Севастополь	Южи.	2948
Билеты выдаются до ст. Бердичевъ, Юг.-З.	"	"	"	Симбирскъ	М. Каз.	1993
Иркутскъ	Забайк.	Челяб.	3336	Симферополь	Южи.	2875
Казань	М.-Каз.	"	2345	Смоленскъ	М. Брест.	1904
Калининъ	В. Вил.	Вятка	2921	Ставрополь	Вл.	3041
Калуга	М. К. В.	"	1696	Суваля	С. Зап.	2483
Карскъ	Закав.	"	4669	Срътенскъ	Заб.	4973
Кашинскъ	Южи.	"	2979	Сызрань	С. В.	1657
Киевъ	М. Б. В.	"	2323	Сѣдлецъ	Прив.	2622
Ковно	Сѣв.-Зап.	"	2375	Ташкентъ	Тамб.	3579
Кострома	Сѣв.	"	1822	Тверь	Никола.	1660
Котласъ	Перм.	"	807	Темиргое	Влад.	3518
Красноводскъ I	Ср. Ал.	Челяб.	5327	Тифлисъ	Зак.	4380
Красноводскъ II	Сибир.	"	2627	Томскъ I	Сиб.	2207
Курскъ	М.-Кур.	Вятка	2010	Тула	М. Кур.	1689
Кутанскъ	Закав.	"	4597	Тюмень	Перм.	660
Кызылъ	Прив.	"	2239	Уральскъ	Р. Ур.	2625
Лабана	Л. Ром.	"	2386	Уфа	С. Зл.	1637
Лодзь	В. Вил.	"	2816	Харбинь	Уссур.	5940
Льблинъ	Прив.	"	2712	Харьковъ	Южи.	2239
Манчжурія	Заб.	Челяб.	5060	Херсонъ	Южи.	2793
Минскъ	М. Бр.	Вятка	2215	Царицынъ	Ю. В.	2584
Митана	Р. Ора.	"	2211	Челябинскъ	Пер.	587
Москва	Р. Ора.	"	2083	Черниговъ	М. К. В.	4742
				Чита I	Заб.	4614
				Эривань	Закав.	4742
				Ярославль	Сѣв.	1236

РАЗСЧЕТНЫЯ ТАБЛИЦЫ

платы за проездъ пассажировъ I, II и III классовъ и за провозъ багажа.

Расстояние въ верстахъ.	I кл.				II кл.				III кл.														
	Р. К.		Р. К.		Р. К.		Р. К.		Р. К.		Р. К.												
	Р.	К.	Р.	К.	Р.	К.	Р.	К.	Р.	К.	Р.	К.											
1	—	23	—	14	—	09	0,35	61	2	30	1	38	—	92	3,51	121	4	55	2	73	1	82	6,96
2	—	23	—	14	—	09	0,35	62	2	33	1	40	—	93	3,57	122	4	58	2	75	1	83	7,02
3	—	23	—	14	—	09	0,35	63	2	35	1	43	—	95	3,63	123	4	63	2	78	1	85	7,08
4	—	23	—	14	—	09	0,35	64	2	40	1	44	—	96	3,68	124	4	65	2	79	1	86	7,13
5	—	23	—	14	—	09	0,35	65	2	45	1	47	—	98	3,74	125	4	70	2	82	1	88	7,19
6	—	23	—	14	—	09	0,35	66	2	48	1	49	—	99	3,80	126	4	73	2	84	1	89	7,25
7	—	28	—	17	—	11	0,41	67	2	53	1	52	1	01	3,86	127	4	78	2	87	1	91	7,31
8	—	30	—	18	—	12	0,46	68	2	55	1	53	1	02	3,91	128	4	80	2	88	1	92	7,36
9	—	35	—	21	—	14	0,52	69	2	60	1	56	1	04	3,97	129	4	85	2	91	1	94	7,42
10	—	38	—	23	—	15	0,58	70	2	63	1	58	1	05	4,03	130	4	88	2	93	1	95	7,48
11	—	43	—	26	—	17	0,64	71	2	68	1	61	1	07	4,09	131	4	93	2	96	1	97	7,54
12	—	45	—	27	—	18	0,69	72	2	70	1	62	1	08	4,14	132	4	95	2	97	1	98	7,59
13	—	50	—	30	—	20	0,75	73	2	75	1	65	1	10	4,20	133	5	00	3	00	2	00	7,65
14	—	53	—	32	—	21	0,81	74	2	78	1	67	1	11	4,26	134	5	03	3	02	2	01	7,71
15	—	58	—	35	—	23	0,87	75	2	83	1	70	1	13	4,32	135	5	08	3	05	2	03	7,77
16	—	60	—	36	—	24	0,92	76	2	85	1	71	1	14	4,37	136	5	10	3	06	2	04	7,82
17	—	65	—	39	—	26	0,98	77	2	90	1	74	1	16	4,43	137	5	15	3	09	2	06	7,88
18	—	68	—	41	—	27	1,04	78	2	93	1	76	1	17	4,49	138	5	18	3	11	2	07	7,94
19	—	73	—	44	—	29	1,10	79	2	98	1	79	1	19	4,55	139	5	23	3	14	2	09	8,00
20	—	75	—	45	—	30	1,15	80	3	00	1	80	1	20	4,60	140	5	25	3	15	2	10	8,05
21	—	80	—	48	—	32	1,21	81	3	05	1	83	1	22	4,66	141	5	30	3	18	2	12	8,11
22	—	83	—	50	—	33	1,27	82	3	08	1	85	1	23	4,72	142	5	33	3	20	2	13	8,17
23	—	88	—	53	—	35	1,33	83	3	13	1	88	1	25	4,78	143	5	38	3	23	2	15	8,23
24	—	90	—	54	—	36	1,38	84	3	15	1	89	1	26	4,83	144	5	40	3	24	2	16	8,28
25	—	95	—	57	—	38	1,44	85	3	20	1	92	1	28	4,89	145	5	45	3	27	2	18	8,34
26	—	98	—	59	—	39	1,50	86	3	23	1	94	1	29	4,95	146	5	48	3	29	2	19	8,40
27	1	03	—	62	—	41	1,56	87	3	28	1	97	1	31	5,01	147	5	53	3	32	2	21	8,46
28	1	05	—	63	—	42	1,61	88	3	30	1	98	1	32	5,06	148	5	55	3	33	2	22	8,51
29	1	10	—	66	—	44	1,67	89	3	35	2	01	1	34	5,12	149	5	60	3	36	2	24	8,57
30	1	13	—	68	—	45	1,73	90	3	38	2	03	1	35	5,18	150	5	63	3	38	2	25	8,63
31	1	18	—	71	—	47	1,79	91	3	43	2	06	1	37	5,24	151	5	68	3	41	2	27	8,69
32	1	20	—	72	—	48	1,84	92	3	45	2	07	1	38	5,29	152	5	70	3	42	2	28	8,74
33	1	25	—	75	—	50	1,90	93	3	50	2	10	1	40	5,35	153	5	75	3	45	2	30	8,80
34	1	28	—	77	—	51	1,96	94	3	53	2	12	1	41	5,41	154	5	78	3	47	2	31	8,86
35	1	33	—	80	—	53	2,02	95	3	58	2	15	1	43	5,47	155	5	83	3	50	2	33	8,92
36	1	35	—	81	—	54	2,07	96	3	60	2	16	1	44	5,52	156	5	85	3	51	2	34	8,97
37	1	40	—	84	—	56	2,13	97	3	65	2	19	1	46	5,58	157	5	90	3	54	2	36	9,03
38	1	43	—	86	—	57	2,19	98	3	68	2	21	1	47	5,64	158	5	93	3	56	2	37	9,09
39	1	48	—	89	—	59	2,25	99	3	73	2	24	1	49	5,70	159	5	98	3	59	2	39	9,15
40	1	50	—	90	—	60	2,30	100	3	75	2	25	1	50	5,75	160	6	00	3	60	2	40	9,20
41	1	55	—	93	—	62	2,36	101	3	80	2	28	1	52	5,81	161	6	03	3	62	2	41	9,26
42	1	58	—	95	—	63	2,42	102	3	83	2	30	1	53	5,87	162	6	05	3	63	2	42	9,32
43	1	63	—	98	—	65	2,48	103	3	88	2	33	1	55	5,93	163	6	08	3	65	2	43	9,38
44	1	65	—	99	—	66	2,53	104	3	90	2	34	1	56	5,98	164	6	10	3	66	2	44	9,43
45	1	70	1	02	—	68	2,59	105	3	95	2	37	1	58	6,04	165	6	13	3	68	2	45	9,49
46	1	73	1	04	—	69	2,65	106	3	98	2	39	1	59	6,10	166	6	15	3	69	2	46	9,55
47	1	78	1	07	—	71	2,71	10															

Разстояние въ верстахъ.	I кл.			Съ 10 фуп. багажа.	Разстояние въ верстахъ.	I кл.			Съ 10 фуп. багажа.	Разстояние въ верстахъ.	I кл.			Съ 10 фуп. багажа.			
	Р.	К.	Р.			К.	Р.	К.			Р.	К.	Р.		К.	Р.	К.
	Р.	К.	Р.			К.	Р.	К.			Р.	К.	Р.		К.	Р.	К.
181	6 53	3 92	2 61	10,41	221	7 53	4 52	3 01	12,71	261	8 53	5 12	3 41	15,01			
182	6 55	3 93	2 62	10,47	222	7 55	4 53	3 02	12,77	262	8 55	5 13	3 42	15,07			
183	6 58	3 95	2 63	10,53	223	7 58	4 55	3 03	12,83	263	8 58	5 15	3 43	15,13			
184	6 60	3 96	2 64	10,58	224	7 60	4 56	3 04	12,88	264	8 60	5 16	3 44	15,18			
185	6 63	3 98	2 65	10,64	225	7 63	4 58	3 05	12,94	265	8 63	5 18	3 45	15,24			
186	6 65	3 99	2 66	10,70	226	7 65	4 59	3 06	13,00	266	8 65	5 19	3 46	15,30			
187	6 68	4 01	2 67	10,76	227	7 68	4 61	3 07	13,06	267	8 68	5 21	3 47	15,36			
188	6 70	4 02	2 68	10,81	228	7 70	4 62	3 08	13,11	268	8 70	5 22	3 48	15,41			
189	6 73	4 04	2 69	10,87	229	7 73	4 64	3 09	13,17	269	8 73	5 24	3 49	15,47			
190	6 75	4 05	2 70	10,93	230	7 75	4 65	3 10	13,23	270	8 75	5 25	3 50	15,53			
191	6 78	4 07	2 71	10,99	231	7 78	4 67	3 11	13,29	271	8 78	5 27	3 51	15,59			
192	6 80	4 08	2 72	11,04	232	7 80	4 68	3 12	13,34	272	8 80	5 28	3 52	15,64			
193	6 83	4 10	2 73	11,10	233	7 83	4 70	3 13	13,40	273	8 83	5 30	3 53	15,70			
194	6 85	4 11	2 74	11,16	234	7 85	4 71	3 14	13,46	274	8 85	5 31	3 54	15,76			
195	6 88	4 13	2 75	11,22	235	7 88	4 73	3 15	13,52	275	8 88	5 33	3 55	15,82			
196	6 90	4 14	2 76	11,27	236	7 90	4 74	3 16	13,57	276	8 90	5 34	3 56	15,87			
197	6 93	4 16	2 77	11,33	237	7 93	4 76	3 17	13,63	277	8 93	5 36	3 57	15,93			
198	6 95	4 17	2 78	11,39	238	7 95	4 77	3 18	13,69	278	8 95	5 37	3 58	15,99			
199	6 98	4 19	2 79	11,45	239	7 98	4 79	3 19	13,75	279	8 98	5 39	3 59	16,05			
200	7 00	4 20	2 80	11,50	240	8 00	4 80	3 20	13,80	280	9 00	5 40	3 60	16,10			
201	7 03	4 22	2 81	11,56	241	8 03	4 82	3 21	13,86	281	9 03	5 42	3 61	16,16			
202	7 05	4 23	2 82	11,62	242	8 05	4 83	3 22	13,92	282	9 05	5 43	3 62	16,22			
203	7 08	4 25	2 83	11,68	243	8 08	4 85	3 23	13,98	283	9 08	5 45	3 63	16,28			
204	7 10	4 26	2 84	11,73	244	8 10	4 86	3 24	14,03	284	9 10	5 46	3 64	16,33			
205	7 13	4 28	2 85	11,79	245	8 13	4 88	3 25	14,09	285	9 13	5 48	3 65	16,39			
206	7 15	4 29	2 86	11,85	246	8 15	4 89	3 26	14,15	286	9 15	5 49	3 66	16,44			
207	7 18	4 31	2 87	11,91	247	8 18	4 91	3 27	14,21	287	9 18	5 51	3 67	16,50			
208	7 20	4 32	2 88	11,96	248	8 20	4 92	3 28	14,26	288	9 20	5 52	3 68	16,56			
209	7 23	4 34	2 89	12,02	249	8 23	4 94	3 29	14,32	289	9 23	5 54	3 69	16,61			
210	7 25	4 35	2 90	12,08	250	8 25	4 95	3 30	14,38	290	9 25	5 55	3 70	16,67			
211	7 28	4 37	2 91	12,14	251	8 28	4 97	3 31	14,44	291	9 28	5 57	3 71	16,72			
212	7 30	4 38	2 92	12,19	252	8 30	4 98	3 32	14,49	292	9 30	5 58	3 72	16,78			
213	7 33	4 40	2 93	12,25	253	8 33	5 00	3 33	14,55	293	9 33	5 60	3 73	16,83			
214	7 35	4 41	2 94	12,31	254	8 35	5 01	3 34	14,61	294	9 35	5 61	3 74	16,89			
215	7 38	4 43	2 95	12,37	255	8 38	5 03	3 35	14,67	295	9 38	5 63	3 75	16,94			
216	7 40	4 44	2 96	12,42	256	8 40	5 04	3 36	14,72	296	9 40	5 64	3 76	17,00			
217	7 43	4 46	2 97	12,48	257	8 43	5 06	3 37	14,78	297	9 43	5 66	3 77	17,06			
218	7 45	4 47	2 98	12,54	258	8 45	5 07	3 38	14,84	298	9 45	5 67	3 78	17,11			
219	7 48	4 49	2 99	12,60	259	8 48	5 09	3 39	14,90	299	9 48	5 69	3 79	17,17			
220	7 50	4 50	3 00	12,65	260	8 50	5 10	3 40	14,95	300	9 50	5 70	3 80	17,22			

Разстояние въ верстахъ.	I кл.			Съ 10 ф багажа.	Разстояние въ верстахъ.	I кл.			Съ 10 ф багажа.		
	Р.	К.	Р.			К.	Р.	К.			
	Р.	К.	Р.			К.	Р.	К.			
301	325	10 15	6 10	4 05	17,25	2366	2410	38 00	22 80	15 20	99,75
326	350	10 75	6 45	4 30	18,75	2411	2455	38 50	23 10	15 40	101,25
351	375	11 40	6 55	4 55	20,25	2456	2500	39 00	23 40	15 60	102,75
376	400	12 00	7 20	4 80	21,75	2501	2545	39 50	23 70	15 80	104,25
401	425	12 50	7 50	5 00	23,25	2546	2590	40 00	24 00	16 00	105,75
426	450	13 00	7 50	5 20	24,75	2591	2635	40 50	24 30	16 20	107,25
451	475	13 50	8 10	5 40	26,25	2636	2680	41 00	24 60	16 40	108,75
476	500	14 00	8 40	5 60	27,75	2681	2725	41 50	24 90	16 60	110,25
501	525	14 50	8 70	5 80	29,25	2726	2770	42 00	25 20	16 80	111,75
526	550	15 00	9 00	6 00	30,75	2771	2815	42 50	25 50	17 00	113,25
551	575	15 50	9 30	6 20	32,25	2816	2860	43 00	25 80	17 20	114,75
576	600	16 00	9 60	6 40	33,75	2861	2910	43 50	26 10	17 40	116,25
601	625	16 50	9 90	6 60	35,25	2911	2960	44 00	26 40	17 60	117,75
626	650	17 00	10 20	6 80	36,75	2961	3010	44 50	26 70	17 80	119,25
651	675	17 50	10 50	7 00	38,25	3011	3060	45 50	27 30	18 20	120,75
676	700	18 00	10 80	7 20	39,75	3061	3110	46 50	27 90	18 60	122,25
701	725	18 50	11 10	7 40	41,25	3111	3160	47 50	28 50	19 00	123,75
726	750	19 00	11 40	7 60	42,75	3161	3210	48 50	29 10	19 40	125,25
751	775	19 50	11 70	7 80	44,25	3211	3260	49 50	29 70	19 80	126,75
776	800	20 00	12 00	8 00	45,75	3261	3310	50 50	30 30	20 20	128,25
801	825	20 50	12 30	8 20	47,25	3311	3360	51 50	30 90	20 60	129,75
826	850	21 00	12 60	8 40	48,75	3361	3410	52 50	31 50	21 00	131,25
851	875	21 50	12 90	8 60	50,25	3411	3460	53 50	32 10	21 40	132,75
876	900	22 00	13 20	8 80	51,75	3461	3510	54 50	32 70	21 80	134,25
901	925	22 50	13 50	9 00	53,25	3511	3560	55 50	33 30	22 20	135,75
926	950	23 00	13 80	9 20	54,75	3561	3610	56 50	33 90	22 60	137,25
951	975	23 50	14 10	9 40	56,25	3611	3660	57 50	34 50	23 00	138,75
976	1000	24 00	14 40	9 60	57,75	3661	3710	58 50	35 10	23 40	140,25
1001	1025	24 50	14 70	9 80	59,25	3711	3760	59 50	35 70	23 80	141,75
1026	1050	25 00	15 00	10 00	60,75	3761	3810	60 50	36 30	24 20	143,25
1051	1075	25 50	15 30	10 20	62,25	3811	3860	61 50	36 90	24 60	144,75
1076	1100	26 00	15 60	10 40	63,75	3861	3910	62 50	37 50	25 00	146,25
1101	1125	26 50	15 90	10 60	65,25	3911	3960	63 50	38 10	25 40	147,75
1126	1150	27 00	16 20	10 80	66,75	3961	4010	64 50	38 70	25 80	149,25
1151	1175	27 50	16 50	11 00	68,25	4011	4060	65 50	39 30	26 20	150,75
1176	1200	28 00	16 80	11 20	69,75	4061	4110	66 50	39 90	26 60	152,25
1201	1225	28 50	17 10	11 40	71,25	4111	4160	67 50	40 50	27 00	153,75
1226	1250	29 00	17 40	11 60	72,75	4161	4210	68 50	41 10	27 40	155,25
1251	1275	29 50	17 70	11 80	74,25	4211	4260	69 50	41 70	27 80	156,75
1276	1300	30 00	18 00	12 00	75,75	4261	4310	70 50	42 30	28 20	158,25
1301	1325	30 50	18 30	12 20	77,25	4311	4360	71 50	42 90	28 60	159,75
1326	1350	31 00	18 60	12 40	78,75	4361	4410	72 50	43 50	29 00	161,25
1351	1375	31 50	18 90	12 60	80,25	4411	4460	73 50	44 10	29 40	162,75
1376	1400	32 00	19 20	12 80	81,75	4461	4510	74 50	44 70	29 80	164,25
1401	1425	32 50	19 50	13 00	83,25	4511	4560	75 50	45 30	30 20	165,75
1426	1450	33 00	19 80	13 20	84,75	4561	4610	76 50	45 90	30 60	167,25
1451	1475	33 50	20 10	13 40	86,25	4611	4660	77 50	46 50	31 00	168,75
1476	1500	34 00	20 40	13 60	87,75	4661	4710	78 50	47 10	31 40	170,25
1501	1525	34 50	20 70	13 80	89,25	4711	4760	79 50	47 70	31 80	171,75
1526	1550	35 00	21 00	14 00	90,75	4761	4810	80 50	48 30	32 20	1

Разстояние въ верстахъ.	I кл.		II кл.		III кл.		Съ 10 ф. багажа.	Разстояние въ верстахъ.	I кл.		II кл.		III кл.		Съ 10 ф. багажа.
	р.	к.	р.	к.	р.	к.			р.	к.	р.	к.	р.	к.	
Отъ До								Отъ До							
5881 5950	86	50	51	90	34	60	182,25	7631 7700	111	50	66	90	44	60	219,75
5951 6020	87	50	52	50	35	00	183,75	7701 7770	112	50	67	50	45	00	221,25
6021 6090	88	50	53	10	35	40	185,25	7771 7840	113	50	68	10	45	40	222,75
6091 6160	89	50	53	70	35	80	186,75	7841 7910	114	50	68	70	45	80	224,25
6161 6230	90	50	54	30	36	20	188,25	7911 7980	115	50	69	30	46	20	225,75
6231 6300	91	50	54	90	36	60	189,75	7981 8050	116	50	69	90	46	60	227,25
6301 6370	92	50	55	50	37	00	191,25	8051 8120	117	50	70	50	47	00	228,75
6371 6440	93	50	56	10	37	40	192,75	8121 8190	118	50	71	10	47	40	230,25
6441 6510	94	50	56	70	37	80	194,25	8191 8260	119	50	71	70	47	80	231,75
6511 6580	95	50	57	30	38	20	195,75	8261 8330	120	50	72	30	48	20	233,25
6581 6650	96	50	57	90	38	60	197,25	8331 8400	121	50	72	90	48	60	234,75
6651 6720	97	50	58	50	39	00	198,75	8401 8470	122	50	73	50	49	00	236,25
6721 6790	98	50	59	10	39	40	200,25	8471 8540	123	50	74	10	49	40	237,75
6791 6860	99	50	59	70	39	80	201,75	8541 8610	124	50	74	70	49	80	239,25
6861 6930	100	50	60	30	40	20	203,25	8611 8680	125	50	75	30	50	20	240,75
6931 7000	101	50	60	90	40	60	204,75	8681 8750	126	50	75	90	50	60	242,25
7001 7070	102	50	61	50	41	00	206,25	8751 8820	127	50	76	50	51	00	243,75
7071 7140	103	50	62	10	41	40	207,75	8821 8890	128	50	77	10	51	40	245,25
7141 7210	104	50	62	70	41	80	209,25	8891 8960	129	50	77	70	51	80	246,75
7211 7280	105	50	63	30	42	20	210,75	8961 9030	130	50	78	30	52	20	248,25
7281 7350	106	50	63	90	42	60	212,25	9031 9100	131	50	78	90	52	60	249,75
7351 7420	107	50	64	50	43	00	213,75	9101 9170	132	50	79	50	53	00	251,25
7421 7490	108	50	65	10	43	40	215,25	9171 9240	133	50	80	10	53	40	252,75
7491 7560	109	50	65	70	43	80	216,75	9241 9310	134	50	80	70	53	80	254,25
7561 7630	110	50	66	30	44	20	218,25	9311 9380	135	50	81	30	54	20	255,75

ТОРГОВО-ПРОМЫШЛЕННОЕ ПОСРЕДНИЧЕСТВО

И. Мацкевичъ и Н. Лебедевъ.

НАИЛУЧШЯ ВЪ МІРѢ КОНТРОЛЬНЫЕ КАССОВЫЕ АППАРАТЫ

„ИНВИКТА“

ПИШУЩЯ МАШИНЫ

КЕРАСИНО-КАЛИЛЬНОЕ ОСВѢЩЕНІЕ

ГАЗОВОЕ ОСВѢЩЕНІЕ

Смѣты и проекты по первому требованію
бесплатно.

Пермь Малая Ямская, № 26.

ОТДѢЛЪ III.

Краткій очеркъ города Перми.

Городъ Пермь, главный населенный пунктъ всего Прикамья и западной части Уральскаго края, административный и торгово-промышленный центръ Пермской губерніи, расположенъ на крутомъ обрывистомъ лѣвомъ берегу рѣки Камы и лежитъ подъ 50° 1' сѣверной широты и 73° 56' восточной долготы.

Самый городъ основанъ сравнительно не давно. До 1778 года на мѣстѣ нынѣшней Перми находилась принадлежавшая графамъ Строгановымъ деревня Брюханова, въ которой въ 1724 году была построена деревянная церковь, обращенная впоследствии въ существующій и по нынѣ Петропавловскій соборъ—древнѣйшій въ Перми храмъ, находящійся на краю города, въ сѣверо-западномъ его углу, близъ стараго вокзала Пермской желѣзной дороги.

Основаніе города послѣдовало по слѣдующему обстоятельству. Въ 1778 году Казанскій губернаторъ, князь Мещерскій, проѣзжая по Камѣ въ Соликамскъ, дорогою отыскалъ на Камѣ удобное мѣсто для предполагавшагося новаго города. Съ этой цѣлью онъ осматривалъ основанный въ 1724 году Егюшихинскій мѣдиплавильный заводъ, имѣвшій въ то время нѣкоторое значеніе въ промышленномъ отношеніи. Заводъ этотъ, слѣдовъ котораго почти не сохранилось, былъ расположенъ нѣсколько сѣвернѣе деревни Брюхановой. Здѣсь останавливались суда съ уральскимъ желѣзомъ были устроены лавки и существовалъ рынокъ, на который сходились и сѣзжались окрестные жители. Выборъ князя Мещерскаго остановился именно на бывшемъ Егюшихинскомъ заводѣ, гдѣ и была основана нынѣшняя Пермь, годомъ основанія которой принято считать 1781. Съ этого именно времени Пермь стала главнымъ городомъ Пермскаго намѣстничества.

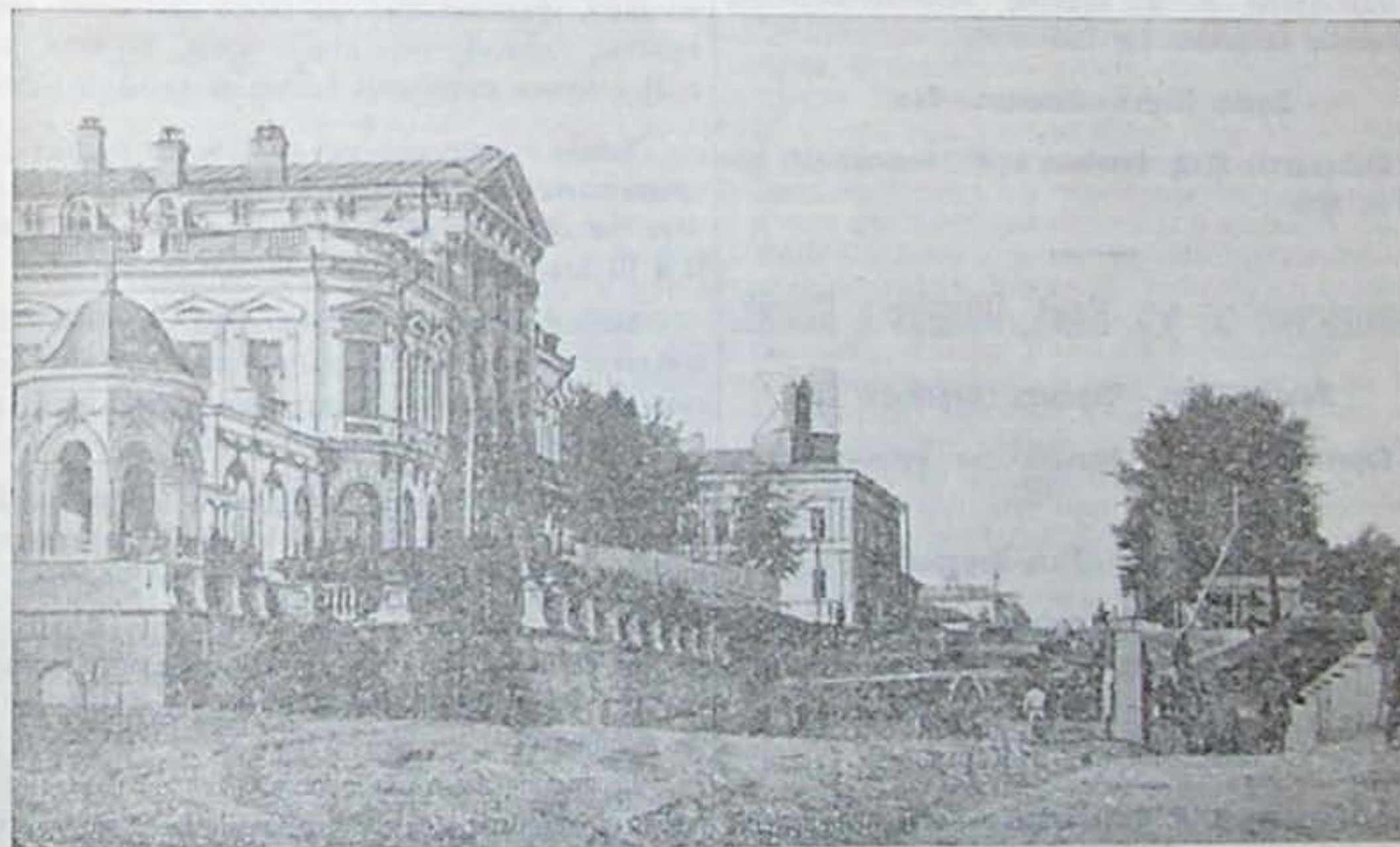

Выборъ мѣста оказался довольно удачнымъ и вскорѣ, спустя всего 12 лѣтъ, т. е. въ 1793 году, здѣсь уже было три церкви 900 домовъ и около 1330 жителей. Гербъ города Перми былъ утвержденъ въ 1783 году; онъ представляетъ собой на красномъ полѣ серебряннаго медвѣдя, на спинѣ котораго поставлено евангеліе въ золотомъ окладѣ и серебрянный-же крестъ.

Что касается болѣе древнихъ временъ и народовъ, населявшихъ прикамскій край, то извѣстно, что народы эти принадлежали къ финскому племени и именовались—чудью. Исторія этихъ людей кроется въ баснословныхъ преданіяхъ и становится болѣе или менѣе очевидной только съ XI вѣка, со времени покоренія края новгородцами, когда здѣсь стали селиться русскіе выходцы изъ разныхъ мѣстъ, положившіе начало славянскому населенію. Этотъ пришлый людъ—русскіе торговцы, положили въ Пермскомъ краѣ зачатки гражданственности и христіанской вѣры. Коренное же населеніе—чудь—были грубыми идолопоклонниками, боготворили небесныя свѣтила, имѣли священныя камни, деревья и разныя

Пароходныя сообщенія.

Пароходство по р.р. Волгѣ, Камѣ, Вишерѣ и Колвѣ

Пароходства по р.р. Камѣ и Волгѣ.

Линія: Пермь—Казань—Н.-Новгородъ.

Рейсы между Пермью, Н.-Новгородомъ и Рыбнскимъ совершаютъ пароходы: *Анц. Об-ва „Иванъ Любимовъ и К^о“, Бр. Каменскихъ и М. К. Кашинской.*

Пароходство *Анц. Общ. Ив. Любимовъ и К^о.* Срочныя почтово-пассажирскія отправленія ежедневно до Н.-Новгорода.

Пароходство *Бр. Каменскихъ.* Срочныя почтово-пассажирскія отправленія ежедневно до Н.-Новгорода.

Пароходство *М. Н. Кашинской,* легко-пассажирское, отправленія ежедневно (до Рыбнска).

Линія: Пермь—Оханскъ—Сога.

Пароходство *А. Д. Истомина и К^о.* отправленія два раза въ день.

Пароходство по р.р. Камѣ, Вишерѣ и Колвѣ.

Линія: Пермь—Чердынь (Серегово).

Пароходство *Д. Е. Ржевина*—два отправленія въ день.

Линія: Пермь—Усть-Боровая.

Пароходство *И. Н. Беклемишева*—отправленія ежедневно.

Линія: Пермь—Н.-Курья.

Пароходство *В. И. Зырянова С-ми,* два отправленія въ день.

Общія правила, принятыя на пароходахъ рейсирующихъ по рѣкамъ Волжскаго бассейна.

За проѣздъ дѣтей моложе 10 лѣтъ платится вина такимъ соответствующаго класса, если только занимаютъ половину мѣста; дѣти моложе пяти лѣтъ платятъ за проѣздъ не подлежатъ, если они не занимаютъ отдѣльнаго мѣста.

Состоящіе на действительной службѣ офицеры и ихъ семейства пользуются скидкой съ пассажирскихъ таксы I и II классовъ и съ багажной въ размѣрѣ 50%.

Воспитанницамъ и воспитанникамъ всѣхъ учебныхъ заведеній, предъявившимъ отъ своего начальства свидетельство, удостоверяющія ихъ личность, будущаго IV и III классовъ допускается скидка въ размѣрѣ 50%.

Учащіе и слѣдующіе при нихъ члены семейства, предъявленія соответствующихъ удостовереній, пользуются скидкой въ размѣрѣ 25% съ пассажирской таксы II и III классовъ.

Каждый пассажиръ можетъ имѣть при себѣ безплатно не болѣе одного нуда, считая въ томъ числѣ сакъ-вожжъ и подушку, а остальное должно быть съ собою подъ квитанцію, съ уплатою за провозъ.

Багажъ пассажировъ, получившихъ билеты въ Пермь-Новгородъ въ вокзалѣ желѣзной дороги и сдавшихъ его тамъ подъ квитанцію, перевозится на пристани платно.

За багажъ и вещи, не сданные подъ квитанцію, случай пропажи пароходство отвѣтственности не принимаетъ.

Росписаніе пароходовъ согласовано съ поѣздами желѣзныхъ дорогъ. Въ случаѣ измѣненія железнодорожныхъ росписаній измѣняются и пароходныя.

животныя, коимъ приносили жертвы, т. е. убивали лучшихъ животныхъ, оленей, мазали кровью губы идоловъ и затѣмъ спрашивали о своей судьбѣ. Начало заѣсъ христіанству было положено по повѣданію св. вѣры Стефаномъ Великопермскимъ, память котораго особенно священна для жителей Перми и съ ней связано возникновеніе нѣсколькихъ здѣсь благотворительно-просвѣтительныхъ учреждений. Дѣятельность св. Стефана имѣла сугубыя послѣдствія для всего вообще края и онъ былъ прозванъ „просвѣтителемъ и отцомъ пермяковъ“. Моши св. Стефана покоятся подъ спудомъ въ Москвѣ и горожане очень добиваются имѣть святителя въ родномъ городѣ. Хлопоты ихъ пока не увѣщались успѣхомъ.

Пермь лишь въ послѣднее время сдѣлалась главнымъ центромъ пермскаго края, въ древнѣйшіе времена главнымъ городомъ великопермскаго края считалась Чердынь, къ слову нѣсколько разъ мѣнявшая свое мѣстоположеніе. Городъ этотъ—древнѣйшій въ Россіи и исторія его, какъ и пермскаго края, лишь сравнительно недавно покореннаго русскими полчищами, представляетъ выдающійся интересъ. Любители старины найдутъ много интереснаго при посѣщеніи Пермскаго Научнаго Музея, расположеннаго въ самомъ центрѣ города и обладающаго массой предметовъ, относящихся къ исторіи края.

Въ позднѣйшее время знаменательнымъ днемъ для Перми былъ 1786 годъ, когда была открыта здѣсь первая „главная“ народная школа. Въ 1797 году, въ царствованіе императора Павла I, пермское намѣстничество было преобразовано въ губернію съ 12 уѣздами. Ровно черезъ 15 лѣтъ послѣ учрежденія пермскаго герба всего жителей въ городѣ насчитывалось свыше 2 тысячъ человекъ обоаго пола, изъ которыхъ купцовъ было 204 человека, мѣщанъ и цеховыхъ—400 чел. и разночинцевъ около 1 тысячи, въ самомъ городѣ было двѣ каменные и одна деревянная церковь, присутственный мѣста, главное народное училище, богадельня, смиренный домъ, каменный гостинный дворъ, лавки и около 1 тысячи домовъ. По воскресеньямъ происходили базары на верхнемъ и нижнемъ рынкахъ и три ярмарки—петровская, евстафьевская и екатерининская.

Въ 1860 году жителей обоаго пола насчитывалось уже 12439 человекъ; фабрикъ въ этомъ году было до 25, на которыхъ работало 407 мастеровъ, коренныхъ жителей города. Общая цѣнность производства составляла 368862 рубл.

Городское селеніе расположено на сѣверо-западномъ склонѣ лѣваго, возвышеннаго берега рѣки Камы, между рѣками Егосихой и Данилихой. По высокому лѣвому берегу Камы на 3 версты тянется набережная города, къ сожалѣнію, весьма мало использованная. Въ одну сторону, на старымъ вокзаломъ, она сливается со слободами и Мотовилихой по откосу берега, въ другую—съ пригородомъ. Занятка, доходящимъ почти до новаго вокзала Сѣверной транзитной желѣзнодорожной магистрали Панорама города очень красива, какъ и самое ея мѣстоположеніе на берегу могучей рѣки, красавицы Камы. Версты на 12—15 въѣзъ берега кажется безпрерывнымъ селеніемъ, по краю котораго проходитъ линія желѣзной дороги, а внизу лежитъ Кама съ массой пассажирскихъ и товарныхъ пароходныхъ пристаней. Въ особенности хорошо видъ на городъ съ желѣзнодорожнаго моста и съ рѣки, а также съ городского сквера на берегу Камы, носящаго названіе „Набережнаго садика“. Съ южной своей стороны городъ обнесенъ бульваромъ, который, вмѣстѣ съ садомъ и театральнымъ скверомъ въ центрѣ города, служатъ любимымъ мѣстомъ гулянія пермской публики. Весьма своеобразную картину представляютъ также видъ съ городского возвышеннаго берега на желѣзнодорожный мостъ расположенный въ 3 верстахъ ниже по теченію рѣки. Огромный мостъ этотъ длиной въ 119 сажень кажется издали приотливно перекинутой черезъ рѣку кружевной ажурной лентой. Вообще главнымъ украшеніемъ города служитъ Кама и ея крутой берегъ и сюда, въ особенности въ дни вскрытія рѣки и въ половодіе, при отходѣ первыхъ пароходовъ, собирается буквально весь городъ, населеніе котораго вообще очень любитъ красавицу рѣку и усердно посѣщаетъ днемъ и вечеромъ стоящіе у пристаней огромныя пассажирскія пароходы, замѣняющіе для многихъ рестораны и буфеты. По праздникамъ и вечерамъ на Камѣ снуютъ масса лодокъ и моторы, переполненные катающейся публикой, а въ столовыхъ пароходовъ не хватаетъ мѣста для всѣхъ желающихъ закутить и выпить внѣ обычной домашней обстановки. Балконы пароходовъ совершенно переполнены молодежью. Съ рѣки несутся пѣсни и звуки гитаръ и балалаекъ и не рѣдко появляется цѣлая флотилія разукрашенныхъ разноцвѣтными фонарниками и бенгальскими огнями лодокъ и яточекъ. Картина рѣки особенно красива весной, когда еще не спали вѣсныя воды и не обнажились отмели на противоположномъ берегу. Лѣтомъ рѣка сильно мелѣетъ и судоплаваніе по ней совершается съ большими затрудненіями.

Кама, на которой стоитъ Пермь—есть величайшій притокъ Волги, четвертая по величинѣ рѣка въ Европейской Россіи, уступающая только Волгѣ, Днѣпру, и весьма немного Дону. Она беретъ начало въ Вятской губерніи и имѣетъ протяженіе въ 1822 версты, изъ которыхъ судоходны 1139 версты. Кама орошаетъ четыре губерніи—Вятскую, Пермскую, Уфимскую и Казанскую, съ населеніемъ въ 10 миллионъ душъ. Она очень богата притоками, но приведенныхъ въ полную извѣстность и измѣренныхъ насчитывается не болѣе 67, изъ которыхъ подробно обследованныхъ только три—Вятка, Бѣлая и Чусовая. Общая длина всѣхъ приведенныхъ въ извѣстность притоковъ Камы составляетъ 15434 версты, изъ нихъ несплавныхъ—4347, сплавныхъ 7180 и судоходныхъ 3457 версты.

Рѣка Кама, занимая по величинѣ четвертое мѣсто, едва ли, однако, не самая важнѣйшая послѣ Волги водная артерія во всей Россіи, какъ по количеству плавающихъ на ней судовъ, паровыхъ и не паровыхъ, такъ и поднимаемыхъ грузовъ, которыхъ по даннымъ мѣстнаго биржеваго комитета проходитъ мимо Перми до 250 миллионъ пудовъ въ годъ. Цифра эта къ тому же едва ли отвѣчаетъ дѣйствительности, такъ какъ камскіе судоводчики и грузохозы, изъ опасенія могущаго послѣдовать въ болѣе или менѣе отдаленномъ будущемъ обложенія товаровъ, весьма тщательно скрываютъ настоящую ихъ цифру

чему особенно курьезнымъ примѣромъ служить официально зарегистрированное количество пудовъ соли, отправляемой внизъ по Камѣ съ прикамскихъ соляныхъ варницъ. Тамъ производится выварки соли до 15 милліоновъ пудовъ въ годъ, идетъ же по Камѣ не больше 7—8 мил. и, такимъ образомъ, выходитъ, что на мѣстахъ потребляется свыше половины этого количества соли, что конечно, далеко не такъ.

Пароходство на Камѣ возникло въ началѣ истекшаго столѣтія. Первымъ пароходо-владельцемъ и судостроителемъ былъ Всеволодскій, построившій въ 1817 году на Пожевскомъ заводѣ Соликамскаго уѣзда два парохода, одинъ въ 36, а другой всего лишь, въ 20 силъ. Третій его пароходъ, построенный тамъ же въ 1821 году, ходилъ по Камѣ и Волгѣ до Рыбинска. Когда въ 1843 году съ окончаніемъ привилегій Берда слѣдло въ свободномъ пароходствѣ по рѣкамъ всей Россіи, пароходное дѣло начало быстро развиваться и въ 1846 году образовалось Пермское пароходное общество; въ слѣдующемъ году компанія Гакса и Тата построила для пермской пристани пароходъ въ 60 силъ; въ 1851 году открыла свои дѣйствія Камско-Волжская компанія, затѣмъ явились на Каму общества „Кавказъ“ и „Меркурій“, „Самолетъ“, „вскорѣ“, впрочемъ, прекратившія здѣсь рейсы, взамѣнъ коихъ явились мѣстныя уже пароходчики Любимовы, братья Каменскіе, Курбатовы, Тунишаны, Зярянны и другіе, а въ самое послѣднее время, послѣ упраздненія фирмы Курбатова, на Камѣ появилось и весьма изрядно работающих волжскихъ пароходныхъ фирмъ „Кашиной“ и „Русь“.

Пермь принадлежитъ къ числу тѣхъ немногихъ прирѣчныхъ городовъ, гдѣ не только существуютъ судно-и-машинно-строительные заводы, но были даже и такіе, на которыхъ изготовлялись морскія суда, винтовые шхуны для Каспійскаго моря, куда онѣ сплавлялись ранней весной въ половодіе. Такимъ заводомъ являлось судостроительное и механическое заведеніе извѣстнаго въ Пермь и вообще на Уралѣ крупнаго промышленника-коммерсанта энергичнаго, предприимчиваго человѣка, И. И. Любимова, оставившаго послѣ себя замѣтный слѣдъ въ мѣстной промышленности. Покойный И. И., человѣкъ не полувинный, въ сущности, никакого образованія, приобрѣлъ сгорѣвшій маленькій механический заводъ англичанина Тата и на немъ умудрился соорудить главную часть камскаго парового флота благополучно въ части существующаго и до настоящаго времени Любимовскій заводъ расположенный на Камѣ за чертой города, имѣлъ въ свое время свыше 1 тысячи рабочихъ и кромѣ морскихъ шхунъ выпускалъ на Каму и Волгу, въ общемъ, до сотни пароходовъ, къ числу которыхъ принадлежатъ лучшіе почтовые пароходы нынѣшней акціонерной компаніи „Иванъ Любимовъ и К“. Подъ личнымъ руководствомъ И. И. Любимова были изготовлены на его заводѣ на всероссійскую выставку въ Нижнемъ-Новгородѣ пароходы „Екатеринбургъ“, отличавшіеся роскошью и удобствомъ устройства, при чемъ все судно, не исключая 200-сильной машины, было сооружено здѣсь въ Пермь, руками пермскихъ мастеровъ и рабочихъ, за исключеніемъ электрической машины и арматуры. За пароходы этого фирмы удостоился высшей награды Государственнаго герба. Здѣсь же были сооружены и остальные пароходы этой компаніи, пользующіеся заслуженной извѣстностью не только средъ уральскаго, но и сибирскаго населенія, часто прибывающаго сюда при поѣздкахъ на нижегородскую ярмарку.

Нынѣ, къ сожалѣнію, за смертью владельца, заводъ влачить жалкое существованіе и въ настоящее время совсѣмъ закрытъ, при чемъ осталось безъ работы много бывшихъ сотрудниковъ энергичнаго И. И. Любимова, въ память котораго вдовую его учреждено нѣсколько благотворительныхъ здѣсь учрежденій.

Кромѣ любимовскаго имѣются такіе же, хотя и меньшіе заводы и у другихъ пароходныхъ компаній бр. Каменскихъ, Сорокина, гдѣ производится, однако, лишь ремонтъ судовъ. Вообще же пермскія пароходныя общества успешно конкурируютъ съ большими даже волжскими пароходными компаніями и нѣкоторыя здѣшнія почтово-пассажирскія большіе суда ни въ чемъ не уступаютъ волжскимъ гигантамъ. Не рѣдко въ пути на Волгѣ онѣ обходятъ ихъ, что весной разъ вызываетъ большое неудовольствіе средѣ не въ мѣру зазнавшихся волжскихъ командировъ, изъ почвъ чего создаются, подчасъ, курьезныя исторіи.

Многіе, однако, старожилы Пермь хорошо еще помнятъ прежніе пароходы — фирмы братьевъ Каменскихъ: суда эти не имѣли рѣшительно никакихъ приспособленій для перевоза пассажировъ, и на пристаняхъ продавались особые лубки, которыми пассажиры укрывались на ночь, во время сна, отъ милліоновъ искръ, вылетающихъ изъ трубы паровика, который пыталъ на своемъ пятиверстномъ ходу въ часъ такъ сильно, что его было слышно за десятки верстъ. Не смотря на всю примитивность устройства подобныхъ пароходовъ тарифъ на перевозку пассажировъ и грузовъ стоялъ очень высокій. Въ настоящее время фирмой Каменскихъ выпущена уже четвертая серия пароходовъ, при чемъ къ началу навигаціи 1909 года одновременно было заказано на Сормовскомъ заводѣ и выпущено въ линію 6 однородныхъ рѣчныхъ гигантовъ: „Маріанна“, „Наталія“, „Феодоръ“, „Василій“, „Александръ“ и „Григорій“, отличающихся съ особымъ комфортомъ и удобствомъ, въ норвежскомъ стилѣ съ грузоподъемностью въ 35 тысячъ пудовъ, каковою, впрочемъ, приходится пользоваться крайне рѣдко въ дѣствіе тяжелыхъ условий судоплаванія по Камѣ изъ за мелей и перекатовъ. Въ навигацію 1911 года фирмой Любимовыхъ имѣеть быть выпущена въ линію на Камѣ и Волгѣ большой пассажирскій теплоходъ, т. е. судно съ двигателемъ внутреннего сгорания, какъ на автомобиль. Теплоходъ не будетъ имѣть трубы парового котла, а потребленіе на немъ нефти уменьшено болѣе чѣмъ въ три раза, причемъ нѣтъ надобности жечь топливо на стоянкахъ, что требуетъ расхода его въ навигацію, какъ на два полныхъ рейса. Первый пассажирскій теплоходъ заказанъ Коломенскому заводу за 250 тысячъ рублей; ему имѣеть быть присвоено имя „Ураль“; пассажирскіе

помѣщенія будутъ отличаться еще большими удобствами и роскошью, а въ салонахъ 1 класса будетъ даже устроенъ фонтанъ. Судно имѣеть быть снабжено реверсивными двигателями системы Дизеля. Въ случаѣ удачи, заводу будетъ заказанъ еще такой же теплоходъ.

Всѣхъ пароходныхъ фирмъ въ Пермь нѣсколько — Любимовы, Каменскіе, Кашинъ, а, въ послѣднее время и „Русь“, которыя работаютъ внизъ по Камѣ, до Нижняго-Новгорода и Рыбинска, а Ржевнинъ и Беклемышевъ — до Соликамска и Чердыни; пароходство Истомина работаетъ въ мѣстномъ сообщеніи, отъ Перми до Юго-Камска, Схиска и Осы. Есть еще дачныя пароходы, которые однако плохи. Совершаютъ они довольно рѣдкіе рейсы въ прирѣчные дачныя мѣстности Верхнюю и Нижнюю Курью, займку бр. Нобель, деревню Усть-Гайву и Заозерскій заливъ.

Для сообщенія съ зарѣчной частью, гдѣ на противоположномъ берегу Камы расположенъ поселокъ, принадлежащій къ другому уѣзду, имѣется весьма жалкій дряхлый паромъ, веломый совершенно разваливающимся пароходикомъ. Въ остальныхъ случаяхъ переправа черезъ Каму совершается на лодкахъ, очень скверныхъ и керосиновомъ вонючемъ моторѣ. Сообщенія по желѣзнодорожному мосту не существуютъ.

Не смотря на то, что Пермь расположена на берегу огромной рѣки, здѣсь нѣтъ ни яхт-клуба, ни кружка любителей воднаго спорта и кромѣ двухъ-трехъ парусныхъ яхточекъ и столькихъ же моторныхъ нѣтъ почти приличной лодки или катера, нѣтъ даже пристани, нѣтъ приличныхъ купаленъ и, вообще, берегъ рѣки поражаетъ своимъ нестройствомъ и грязью. Издали видъ на рѣку очень красивъ, но вблизи получается совсѣмъ другое впечатлѣніе — береговая полоса совершенно не устроена и здѣсь нельзя, что называется, ни пройти, ни проѣхать.

Самый городъ значительно отодвинулся отъ рѣки, а набережной, въ сущности, не существуетъ, да и существовать не можетъ, въ виду проведенія желѣзной дороги по откосу отъ привагасмые сквернѣйшимъ углемъ, паровозы такъ дымятъ, что здѣсь невозможно никакое жилище. Собственно городъ соприкасается съ рѣкой въ одномъ лишь пунктѣ — какъ разъ противъ бывшаго Егоровскаго завода, гдѣ расположенъ старый вокзалъ и станція Пермской желѣзной дороги. Это самая красивая часть города. Вокзалъ расположенъ у самой рѣки и черезъ ширину улицы находятся пристани главнѣйшихъ пароходныхъ обществъ. Здѣсь, въ особенности въ разгаръ навигаціи, всегда суетолока и громадное движеніе. Широкая мощеная улица поднимается отъ вокзала и пристаней двумя уступами на крутой косогоръ, по верху желѣзнодорожнаго моста виадука и здѣсь же красуется великолѣпной постройки домъ — дворецъ пароходчика Мѣшкова. На верху откоса, гдѣ расположена биржа и почтово-телеграфная контора, находится садикъ, скверъ, содержимый нынѣ въ полномъ порядкѣ. Садикъ вьется на крутомъ берегу Камы и отсюда открывается единственный по красотѣ видъ на рѣку, Мотовилиху, противоположный берегъ и на дальнія окрестности, окутанныя голубоватой дымкой дали. Рѣка за Мотовилихой дѣлаетъ великолѣпный изгибъ, что еще болѣе способствуетъ красотѣ ландшафта.

Съ этого мѣста городъ разстается съ рѣкой и набережной и ползетъ своими довольно прямыми чистенькими, хотя и узкими и не вездѣ замощенными улицами вверхъ. Подъемъ довольно чувствительный, какъ для лошадей, такъ и пѣшеходовъ, въ особенности по безобразнымъ панелямъ, прерывающимся у каждой поворотни. Мостовыя скверныя, вѣда по пермскимъ улицамъ, въ особенности на перекресткахъ, гдѣ имѣются безобразно-глубокія канавы, служашія для стока воды, не составляютъ особаго удовольствія.

Главнѣйшихъ улицъ нѣсколько: Сибирская — административно-аристократическій центръ, гдѣ находится нѣсколько присутственныхъ мѣстъ, городская управа, библиотечка, домъ губернатора, общественное и благородное собраніе, городской театр, учебныя заведенія, губернское земство, гостинный дворъ и проч. Остальныя главнѣйшія улицы — Покровская, Торговая и друг. являются средоточіемъ торговыхъ учрежденій, при чемъ огромное ихъ большинство составляютъ мелкіе магазины. Крупныхъ фирмъ мало. Богатые магазины почти отсутствуютъ.

Съ 1860 года Пермь значительно разрослась и стала культурнымъ, торгово-промышленнымъ центромъ всего огромнаго прикамскаго края, а счастливое полженіе ея на узлѣ желѣзнодорожно-воднаго сообщенія сулятъ ей еще лучшую будущность. Въ настоящее время городъ насчитываетъ 64699 жителей, а съ ближайшими пригородами все его населеніе составляетъ 108000 душъ. Населеніе по послѣднимъ даннымъ адреснаго стола представляется въ такомъ видѣ: православныхъ — 50854, въ томъ числѣ мужчинъ — 24238, женщинъ — 26223 и дѣтей обою пола (до 14 лѣтъ) — 7503, старообрядцевъ — 757, католиковъ — 739, лютеранъ — 311, магометанъ — 3274, евреевъ — 1720, китайцевъ и корейцевъ — 35, всего мужчинъ — 27767, женщинъ — 28498, мальчиковъ — 1167 и дѣвочекъ до 14 лѣтъ — 267. По послѣдней переписи въ 1897 году населеніе это было гораздо меньше, что доказываетъ значительный его приростъ: въ годъ переписи Пермь имѣла всего лишь 40000 жителей, въ томъ числѣ 22290 женщинъ. Такимъ образомъ населеніе въ теченіи 13 лѣтъ увеличилось почти въ полтора раза, чему, впрочемъ, въ нѣкоторой степени способствуетъ приливъ иногородныхъ, преимущественно торговыхъ людей.

Значительно измѣнилась къ лучшему и физіономія города, который можетъ быть отнесенъ къ числу значительныхъ культурныхъ населенныхъ пунктовъ. Въ настоящее время городъ насчитываетъ свыше 3 тысячъ домовъ, изъ которыхъ около 1 тысячи каменныхъ. Имѣется 19 церквей, изъ которыхъ три деревянныя — одна евангелическая, Успенскій женскій монастырь и два монастырскихъ подворья, лютеранская кирка, католическій костелъ, двѣ синагоги и очень красивая магометанская мечеть.

Успенскій женскій общежительный монастырь, первоначально существовавшій подъ именемъ женской общины, основанъ 1 октября 1873 года усердіемъ купцовъ Феодора и

Губернское по земскимъ и городскимъ деламъ присутствіе	32
по воинской повин. присутствіе	32
по деламъ обществъ присутствіе	33
по фабричнымъ и горнозаводскимъ деламъ присутствіе	33
Жандармское Управление	40
Акцизное Управление	42
по промышленному налогу присутствіе	43
по квартирному налогу присутствіе	43
почетательство дѣтскихъ пріютовъ	76
Губернскій Статистическій комитетъ	33
Распорядительный комитетъ	42
Комитетъ почит. о даров. през.	43
Комитетъ по деламъ мелкаго кредита	43
Комитетъ о-ва почитат. о тюрьмахъ	45
дѣлоохранительный комитетъ	55
Училищный совѣтъ	76
дѣтскій пріютъ	31
Губернскія чертёжн. бюро	36
Земская Управа	45
Землеустроительная коммисія	45
Тюрьма	45
Гудроны пофальтъ и алебастръ	120
Д.	
Дачинтовская улица	91
Дачная улица	92
Дамское почетательство о бѣдныхъ	70
Дантисты	68
Дворянская опека	36
Дело Пермь II	53
Дирекція народныхъ училищъ	56
Пермского отдѣл. Императорскаго Русск. Музикал. о-ва	69
Дрова	125
Дорожные тѣщи	125
Дрозды	125
Дневной пріютъ Ясли въ Слободѣ	77
Дневной пріютъ Ясли на Олудѣ	77
Драматическій кружокъ	70
Духовная Консисторія	56
Семинарія	60
Духовное училище	61
Домъ Трухолоба	73
Е.	
Екатерининская улица	92
Екатеринбургская улица	94
Екатерин-Петровское город. учил.	62
Епархиальный Училищный Совѣтъ	56
Свѣчной заводъ	56
Комитетъ Правос. Миссіонерскаго о-ва	56
Епархиальное женское училище	65
почитат. о бѣдныхъ духовнаго званія	57
Епархиальное миссіонерск.	57
Ермашевская улица	94
Ж.	
Жандармское Губернское Управление	40
Полицейское Управ. жел. дор.	41
Железо, сталь, чугунъ	125
Железо старое	125
Животныя 4-хъ клас. учител. семинарія	65
Приниматель М. П. Зиницовой	65
А. П. Дрежелеръ-Голынецъ	66
гвард. Л. В. Барбатенко	64
Жаринская гимназія	64
Александровская гимназія	64
Женское 1-е начальное училище	66
2-е начальное училище	66

III начальное училище	66
IV начальное училище	66
V начальное училище	66
VI начальное училище	66
VII начальное училище	66
VIII начальное училище	66
Живопись вывесокъ и иконостаенные	125
З.	
Заводы и фабрики	125
Загородная улица	95
Загородная вторая улица	96
Заливка галюль	126
Замки преміальныя	96
Земская Управа Губернская	36
Упаковочная	36
Зеркальные мастера	128
Золотыя и серебряныя издѣлія	126
Золото-швейная мастерская	126
Зубные Врачи и Дантисты	68
И.	
Игрушки	126
Инициалы руководствъ	127
Ильинская улица	91
Инспекторъ народныхъ училищъ	56
Инструменты механическіе и техническіе	126
Инструменты музыкальныя	126
Ирбитская улица	97
Исправительное Арестантское отдѣленіе	45
Иудейскіе Молитвенные Дома	59
К.	
Казенная Палата	41
Казначейство Пермское	43
Казенный винный складъ № 1-й	43
Камышовская улица	93
Каменщики	127
Камни бутовый	127
Канцелярія Губернатора	31
Картуано-швейные мастерскіе	127
Керосинъ и нефть	132
Кирилло-Меоводиевское начал. училище	62
Кирпичи	127
Книжное заведеніе	127
Кожевенная торговля и обувь	127
Колбасныя	127
Кондитерскія	127
Канцелярскія магазины и лавки	127
Книги и канцелярскія принадлеж.	128
Коммерческая служба Пермской ж. дор.	38
Комитетъ пенсіонной классы Перм. ж. д.	39
Комиссія по разбору и призраженію бѣдныхъ	71
Комитетъ Императорскаго Православ. Палестинскаго о-ва	71
Комитетъ Православнаго миссіонер о-ва	71
Комиссія по благоустройству стараго кладбища	73
Колоніальные товары	128
Коммандантъ ст. Пермь	41
Конвойная команда	41
Контрольная Палата	43
Контроль Пермской жел. дор.	43
Кондукторскія бригады	52
Контра Т-ва и транспорт. кладой Акц. о-ва Иванъ Любимовъ и К ^о	8
П-ва Тор. Дома Ф. и Г. Вр. Камелскіе	81
Пароходство М. К. Камшиной	81
Д. Е. Ржевина	81
Князя С. Е. Львова	81
Акц. пароход. о-ва „Русь“	81
Товарищество Проводниковъ	81

Контра Князя С. М. Голынина	81
П. В. Мѣшкова	81
агентурная С. С. Вершова	81
товарищества П. К. Ушкова	82
Механическаго завода Тор. Дома Бр. Камелскіе Ф. и Г.	82
Товарищества „Караванъ“	82
Тор. Дома М. П. Грибушина Н-ки	82
гвоздар. фабрики Н-ковъ П. П. Каминика	82
пивоварен. зав. П-ковъ А. Ф. Чердынцева	82
пивного склада Торг. Дома Н-ки П. В. Александрова	83
Ижевскаго тор. промыш. Т-ва	83
оптового склада пива Т-ва Жигулевскаго Т-ва	83
Торговаго Дома Н-ковъ Поклевскаго-Козелла	83
Ф. А. Злоказова	83
Т-ва Бр. Победы	83
Князя С. С. Абекедекъ-Лазарева	83
Т-ва „Работники“	83
Каспійскаго Товарищества	83
Вилонирнаго Товарищества	84
Россійскаго Транспортнаго и Страховаго о-ва	84
Тор. Дома Федоръ Кругловъ и К ^о	84
Т-ва Пермиковъ, Досманова и К ^о	84
Типографія Губернскаго Ираклеп.	84
Типографъ Т-ва А. Злозерскаго и Н. Абрамовичъ	84
Типографія П-ковъ П. Ф. Каменскаго	84
Типографія В. А. Чердынцева	85
Типографія Губернскаго Земства	85
Строительная Т-ва В. Ротертъ и К ^о	85
Краски	128
Красильныя заведенія	128
Кредиты	128
Кровельщики	128
Красноуфинская улица	100
Крестово-Митрофановская церковь	57
Кузгурская улица	99
Кузницы	128
Купеческія старосты	38
Кустарно-Промышленный Банкъ	79
Л.	
Делебница Надеждинской Общины	67
Литографія	128
Ломовой извозъ	128
Лютеранская церковь	59
М.	
Малая-Имская улица	100
Малыри	128
Массажиетки	68
Мануфактурная торговля	128
Материальная служба Перм. жел. дор.	49
Машины сельско-хозяйственныя	129
Мастерскія дамскихъ нарядовъ	129
Масло коровье	130
Масло минеральное	130
Межевая коммисія	33
Метеорологическая станція	69
Мебель	130
Меблированные комнаты и гостиницы	130
Монетерская улица	101
Москательныя и склянные товары	129
Молоко	130
Мужская гимназія	59
гимназія Циммерманъ	60
городская прогимназія	61
Мусульманская мечеть	59

Музыкальные классы Перм. отд. Н. Р. М. О.	69
Мусульманское благотворит. и просвѣтительное о-во	73
Мусульманское культурно-экономическое и благотвор. о-во	73
Музыкальный кружокъ	71
Мужскіе портные	130
Музыкально-портные	131
Музыкальные мастера	131
Мужская торговля и кружева	131
Мыло и свѣчи	131
Мѣдвѣнная Управа	38
Мѣшанская улица	102
Мѣстный военный лазаретъ	41
Мѣстный комитетъ пенсіонной классы Пермск. ж. дор.	47
Мѣстное Управление Россійскаго о-ва Краснаго Креста	76
Мѣшанъ торговля	132
Мисская торговля	132
Н.	
Надзоръ за рыболовствомъ	54
Надеждинская община сестер. милосер.	63
Набережная улица	103
Настройщикъ пѣванья	132
Нефть и керосинъ	132
Никольская церковь	59
Николаевская церковь	59
О.	
Обанская улица	104
Обозъ ассенизаціонный	132
Обои	132
Обойщикъ мастерскія	132
Обуви вазелныя	132
Общество почитенія о лицахъ освобожд. изъ мѣст. заклѣт. округа Перм. округ. суда	71
пособія бѣднымъ призраженію ихъ изъ ремесленно-Земледѣл. колоній	71
вспомошествованія учашимъ мужской гимназіи	72
вспомошествованія нуждающ. учащимъ изъ реал. учил. и горнозавод. отдѣл.	72
вспомошествованія учащимся Мариневской гимназіи	72
вспомошествованія учащимся Александровской жен. гимназіи	72
вспомошествованія недостаточнымъ воспитан. Духов. семинарія	72
вспомошествованія недостаточнымъ воспитанникамъ Духов. училища	72
вспомошествованія учащимъ и учащимъ изъ низшихъ учеб. заведен. Перм. губ.	72
вспомошествованія нуждающимся учащимся низшихъ учил. г. Пермь	73
содѣйствія начальному образок.	73
пособія бѣднымъ при Р.-Католической церкви	73
любителей охоты	76
Пермскихъ врачей	76
Волосоведствомъ любителей	75
Потребителей служащ. Перм. ж. дор.	75
Потребителей служащ. губ. земства	76
пожеланія о слушаніи	77
Окружный Судъ	105
Осиновская улица	105
Орѣхи	130
Оптическое принадлежн.	130
Отдѣленіе 2-е службы движенія Перм. ж. д.	59
Офицерскія вѣды	60
Охотничье оружіе в принадлежн.	61
Оханская улица	105

П.

Памятники	132
Парикмахерскія	133
Пароходство	35
Пермское Уездное Полиц. Управление	43
Город. по квал. валосу приеут.	43
Уездное рас. приеут. 1 уч.	43
Уездное рас. приеут. 2 уч.	43
Городское раскладоч. присутствие	45
Посредств. арестант. отдѣл.	69
Отдѣленіе Императорскаго рус. техн. о-ва.	53
Отдѣл. Казан. (Крута П. С.)	54
Управление Земледѣл. и Государ. Имущ.	61
Техническое ассл. дорож. уч.	61
1-е город. 4-хъ классное училищ.	62
Кирилло-Мефодіевское нач. училищ.	62
2-хъ классное училище	62
2-хъ кл. жел. дор. училище	62
III мужское нач. учил.	62
IV мужское нач. учил.	63
V мужское нач. училище	63
VI мужское нач. училище	63
город. VIII нач. учил.	63
IX муж. начал. учил. имени наследника	63
Цесаревича Алексѣя Николаевича	63
Город. начал. учил. имени П. В. Гоголя	70
Итачское общество	70
Филармоническое общество	70
Общественное Управление Императорскаго Рос.	70
о-ва снѣг. из. водохл.	70
Привокз. миссіонер. общество	71
Общество трудовой помощи	73
Мѣшское ссудо-сберегател. т. во.	74
Ремесленное ссудо-сберег. т. во.	74
Общество любителей охоты	75
Повненія о глухонемыхъ	77
Пермская телефонная сѣтъ	34
Губернская Земская Управа	36
Дворянская Опала	36
Уездная Земская Управа	36
Городская Управа	37
Мѣшская Управа	38
Электрическая станція	39
Ковшовая команда	41
Губернская тюрьма	45
Контрольная Палата	45
Судопроизв. Двѣтанин	53
Духовная Инспекторія	56
Р.-Католическая церковь	59
Духовная Семинарія	60
Мужская город. прогимназія	61
4-хъ классовая Торговая школа	62
Учебная Ремесленная мастерская	63
Женская 4-хъ клас. учил. семинарія	63
Женская жен. прогим. М. П. Зиновьевой	65
Женская частная жен. прогим. Дреколера-Розиницк.	66
Пермская улица	110
Пермский Уездный Сѣздъ	35
Городской Домбаръ	38
Городской Сиротскій Судъ	38
Общественный пожарный комитетъ	38
Город. санитар. комитетъ по надзору за	39
проституціей	39
Городской Пріемный Покой	39
Вазельный № 1 винный складъ	43
Епископ. Комитетъ	44
Окружной Судъ	44
Вуучно-Промышленный Музей	69
Музыкальный Кружокъ	70
Комитетъ Императорскаго Православнаго	71
Целебнаго о-ва	71

Пермскій Отдѣл. Россійскаго о-ва сельско-хозяйств.	
птицеводства	
Уездный Сѣздъ	
Почтово-Телеграфный Округъ	
Почтово-Телеграфная Контора	
Полицейская часть г. Пермь 1-я	
" " " " 2-я	
" " " " 3-я	
По воинской повинности Присутствіе, Уездное	
По земельно-Устроительный отрядъ	
Подготовительная частная школа	
Помощники присяжныхъ повѣренныхъ	
Покровская улица	106
Податные Инспектора	41
Петро-Павловскій соборъ	57
Петро-Павловская церковная школа	61
Петро-Павловское церковно-приходское попечи-	
тельство	71
Первый участокъ служ. Пути Перм. ж. д.	58
Петропавловская улица	106
Привлеченіе город. взаимнаго страхов. отъ огня иму-	
щества	38
Привлеченіе Архіерейскаго дома	58
о-ва вспомоществованія ул. Маринской	
гимназіи	71
Пермь-Уральской Баржевой артели	8
пособія нуждающимся ученицамъ Епар-	
хиальнаго училища	71
о-ва приказчиковъ	71
о-ва взаимнаго вспоможенія труженниковъ	
печатнаго дѣла	71
Похоронной кассы при Акцианомъ. Управ-	
леніи	71
ссудо-сберегательной кассы при Казенной	
Палатѣ	71
ссудо-сберегател. кассы при Акцианомъ	
Управленіи	71
ссудо-сберегател. кассы М. В. Д.	71
ссудо-сберегат. кассы служащихъ Управ.	
Государ. Имущество	71
ссудо-сберегательн. кассы служащихъ по	
судебному ведомству	71
ссудо-сберегат. кассы Пермской ж. дор.	
Пермскаго о-ва квартирантовъ	71
Пермскаго о-ва потребителей	71
о-ва потребителей служащихъ губернскаго	
земства	71
Прокурорскій надзоръ	
Присяжные повѣренные	
Психиатрическая лечебница Губ. Земства	
Пушечные заводы	
Пѣхотный Троицко-Сергіевскій полкъ	
Посудная торговля	
Вереплетныя	
Порчутки	
Печные работы	
Пивные склады	
Пивная лавка	
Нило-зубныя мастерскія	
Пирожники	
Плотники	
Полумубка	
Порохъ	
Постойные дворы	
Врачебныя заведенія	
Пряники	
Разгульный, часть города	
Распорядительный Комитетъ	
Ремесленные погрѣба	

Р.

Рестораны	134
Ревизоры службы Тяги	53
Реальное училище	60
Редакція Пермскихъ Вѣдомостей	79
Епархиальныхъ Вѣдомостей	79
Пермской Земской Недѣли	79
Пермскаго отдѣл. русскаго Императорскаго	
Техническаго о-ва	79
Справочной книги "Вся Пермь"	79
Уральскаго торгово-промышленнаго адресъ-	
календаря	79
Газеты "Пермскій Край"	80
Рогожа и мочало	134
Рождество-Богородицкая церковь	58
Рыбная и хлебная торговля	134
Садовая улица	112
Сапо	135
Садоводство	135
Сапожники мастерскія	135
Саринка	135
Санитарный комитетъ по надзору за проституціей	39
Свято-Троицкая (слудская) церковь	58
Свято-Троицкая Единиверческая церковь	58
Сибирскій Банкъ	78
Сибирская улица	113
Сиротскій Судъ	38
Скорняжники мастерскія	135
Скупка костей, тряпья и стар. платья	135
Скупка кожъ и пушныя	135
Слесарни и механической мастерскія	135
Слесарни	135
Серебряныхъ и золотыхъ дѣлъ мастера	135
Служба Пути Пермской жел. дороги	49
Движенія Пермской жел. дор.	49
Телеграфа	51
Тяги	51
Сборовъ	52
Смотритель продовол. магазина	41
Советъ Пермск. Епархиал. братства во имя Стефана	
Епископа Пермскаго	58
Пермскаго отдѣл. попеч-ва о слѣпыхъ	70
церковно-приход. поп-ва при Богородицкой	
церкви	71
Собранія	136
Соль	136
Соликамская улица	114
Солдатская улица	115
Солдатская 2-я улица	115
Списская улица	115
Сино-Преображенскій Кафедральный соборъ	57
Статистическій комитетъ	33
Старо-кладбищенская Успенская церковь	57
Станція Пермь 1-я	52
Станція Пермь 2-я	52
Стефановская 2-хъ классная школа	62
Столяры	136
Стекла и картонъ	136
Строит. отдѣл. Губерн. Правл.	31
Строительныя работы	136
Ссудо-сберегател. касса служащ. город. обществен.	
Управленія	74
Ссудо-сберегательная касса при Реальномъ учил.	75
Ссудо-сберегательн. касса служащ. Н. В. Мѣшкова	75
Сундуки	136
Сыское отдѣленіе	35
Счетоводное о-во Пермско-Уральскаго края	75
Сѣно, овесъ и солома	136

Т.

Табакъ	136
Телефонная сѣтъ	34
Техническое желѣзнодорожное училище	61
Театры	137
Типографія	136
Торговая улица	116
Троицко-Сергіевскій полкъ	40
Троицкій Нищенскій приютъ 1-е отдѣл.	76
" " " " 2-е отдѣл.	76
Тюремное отдѣленіе Губернск. Правленія	45

У.

Убѣжище дѣтей бѣдныхъ	77
Уголь, коксъ, антрацитъ и цементъ	137
Укусное заведеніе	137
Управление начальн. Пермской мѣстной бригады	39
" штаба 49-й пѣхотной дивизіи	39
" 49 артиллерійской бригады	40
" Пермскаго Военскаго начальника	40
" Пермской желѣзной дороги	47
" Земледѣл. и Государств. Имуществовъ	54
" Пермскими пушечными заводами	55
" Почтово-Телеграфнаго округа	33
Успенскій женскій монастырь	58
Училище Реальное	60
" Духовное	61
" 1-е городское 4-хъ классное	61
" Техническое желѣзнодорожное	61
" Екатерино-Петровское городское	62
" Кирилло-Мефодіевское начальное	62
" Пермское 2-хъ классное	62
" Александровское город. VIII начальное	62
" Пермское 2-хъ классное желѣзнодорожное	62
" III-е мужское начальное	62
" IV-е мужское начальное	62
" V-е мужское начальное	63
" Ольгинское VI город. начальное	63
" VIII город. начал. имени П. Н. Суевина	63
" IX начал. имени Наслѣдника Цесаревича	
Алексѣя Николаевича	63
" X началн. при Троицкомъ приютѣ	63
" при убѣжищѣ дѣтей бѣдныхъ	63
" город. начал. имени П. В. Гоголя	63
" слѣпыхъ	63
" Епархиальное женское	65
" I женское начальное	66
" II женское начальное	66
" III женское начальное	66
" IV женское начальное	66
" V женское начальное	66
" VI Насоновское женское начальное	66
" VII женское начальное	66
" VIII женское начальное	66
Учительская женская семинарія	65
Уездный Сѣздъ	35
Уездный училищный Советъ	39
Уездный Комитетъ попеч. о народ. трезвости	43
Уездная Земская Управа	36
Уездное по воинской повинности Присутствіе	35
" Полицейское Управление	35
" раскладочное Присутствіе 1 уч.	43
" " " " 2 уч.	43
Фабричные Инспектора	44
Филармоническое общество	70
Фотографія	137
Фотоциклографія	137

Ф.

VI			
Фрукты	137	Ч.	
Фуражки	138		
X.			
Хлебобулочная	137		
Химические продукты	137		
Хозяйственные принадлежности	137		
Хмель	137		
Ц.			
Цементъ	137		
Церковныя утвари	57	Ш.	
Свято-Преображенскій Кафедралн. соборъ.	57		
Городо-Пермскій Петро-Павловскій соборъ.	57		
Старо-Кладбищенская Успенская	57		
Крестово-Митрофановская	58		
Рождество-Богородицкая	58		
Свято-Троицкая (слудская).	58		
Воскресенская	58		
Городо-Пермская Вознесенская во имя св. Феодосія	58		
Николаевская (на Слудѣ)	58		
Успенскаго женскаго монастыря	58		
Воскресенская Новокладбищенская	58		
Свято-Троицкая Единицкая	58		
Иоанно-Богословская (при Семинаріи)	58		
Александро-Невская (при Александр. бол.)	58		
Успенская (при покойниц. богоугод. завед. Губ. Земстан.)	58		
Николаевская (при Маринской гимназ.)	58		
Маріи-Магдалинская (при дѣтск. приютѣ)	58		
Княже-Михайловская (при учил. слѣбныхъ)	58		
Св. мученицъ Софій, Віры, Надежды и Любови (при Епархіалн. учил.)	58		
Св. праведн. Сусанна Веждотурскаго чудотворца (при общест. богадѣл.)	58		
Богородице-Скорбященская (при губ. тюрьмѣ)	58		
Николаевская (при исправит. арестантск. отдѣл.)	58		
Благотворительская (при мужск. гимназій)	58		
Кирилло-Мефодіевская (при Духовн. учил.)	58		
Римско-Католическая попорочиваго зачатія Пресв. Богородицы	58		
Летеранская	58		
		Щ.	
		Э.	
		Ю.	

Торгово-Промышленное Посредничество
И. Мацкевичъ и К^о.

Пермь, Малая-Ямская № 26, телефонъ № 477.

Наилучшіе въ мірѣ контрольные кассовые аппараты
„ИНВИКТА“

Пишуция машины „АДЛЕРЪ“.

Нефтяные двигатели „УРСУСЪ“.

Керосино-калильные наружныя и внутреннія лампы „ИСКРА“.

Каталоги и справки по первому требованію.



въ Самарѣ.
Т-во Жигулевскаго пивовареннаго зав. А. Вакано и К^о
пивоваренные зав. въ Самарѣ и въ Баку.
За высокое качество своего производства Т-во имѣетъ 15 золот. медалей и высшихъ наградъ.
Товарищество имѣетъ свыше 40 собствен. оптовыхъ склад. въ различн. город. Европейской и Азіатской Россіи, Кавказа и въ Закаспійскомъ краѣ.
Основаніе Самарскаго завода въ 1880 г. Основаніе Бакинскаго завода въ 1909 г.
Годичное производ. пива свыше 2,000,000 ведеръ. Все пиво готовится по заграничному типу изъ самыхъ лучшихъ матеріаловъ.
СОБСТВЕННЫЕ ВАГОНЫ-ЛЕДНИКИ.
Собственное пароходство съ спеціальными баржами-ледниками.
ГЛАВНАЯ КОНТОРА ВЪ САМАРѢ.

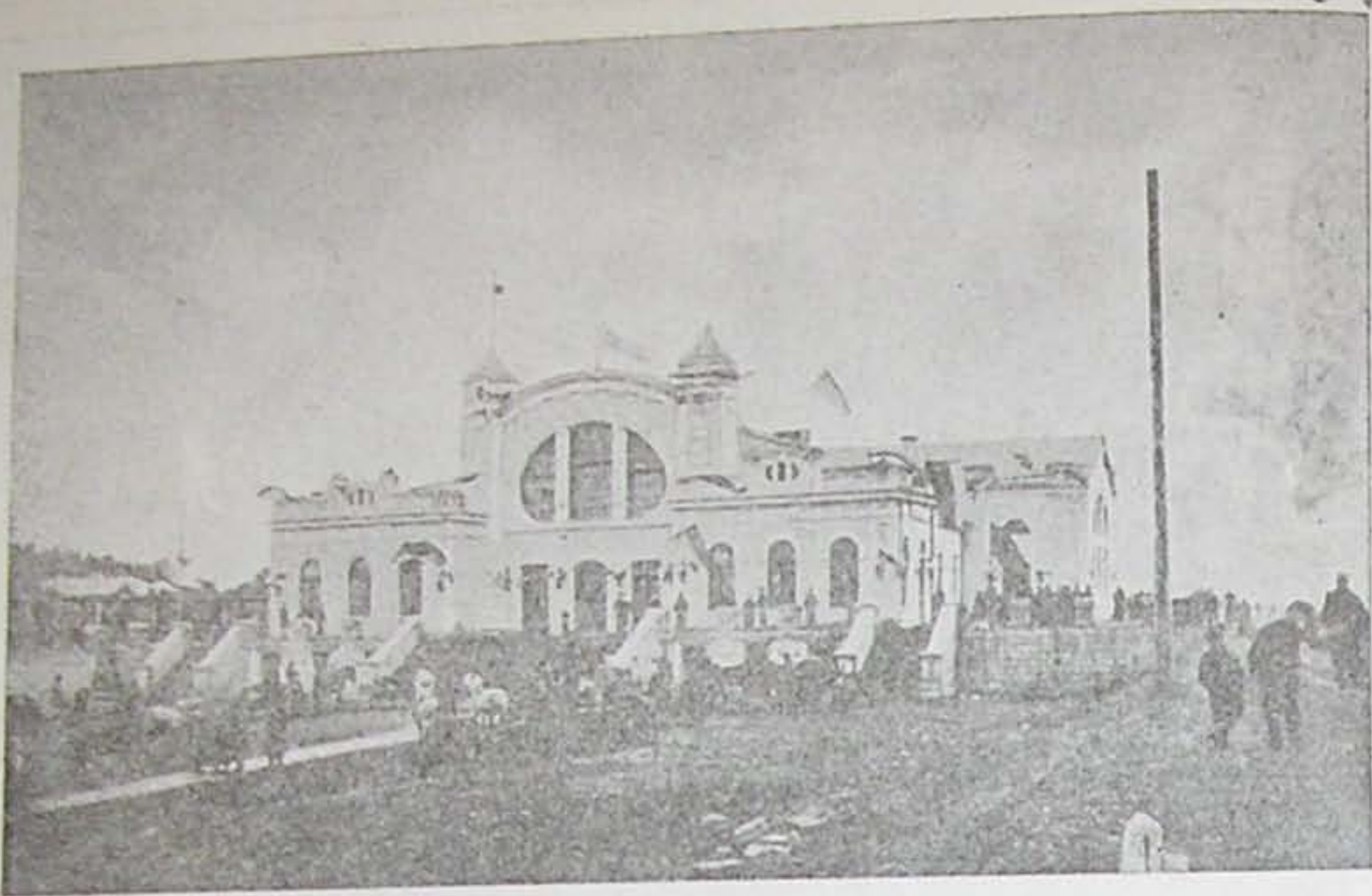

Станція Пермь II.

Петропавловская улица,
соб. домъ.

Г. ПЕРМЬ.

ТОРГОВАЯ
АПТЕКАРСКИМИ ТОВАРАМИ
В. К. Михайловой.

Складъ медикаментовъ, перевязочныхъ средствъ, парфюмерии,
москательныхъ товаровъ.

Краски, лаки, олифы, кислоты, кисти, минеральн. смазочныя масла,
клей, сусальное золото, серебро, алюминій.

Отдѣленіе магазина Сибирская ул., д. Базановой.

ИМѢЕТЪ ВЪ ПРОДАЖѢ:

Фотографическіе аппараты, электротехническіе приборы и принадлежности къ
нимъ, телефоны, волшебные фонари, аппараты для выжиганія по дереву, баге-
ты въ большомъ выборѣ.

Предметы для кухни и стола.

Отдѣлъ V.

Губернскія Учрежденія.

Министерство Внутреннихъ Дѣлъ.

Губернаторъ ст. сов. Викторъ Александровичъ
Долухинъ.
Вице-Губернаторъ ст. сов. Владиміръ Ивановичъ
Европеусъ. — Сибирская, д. Попова.

Канцелярія Губернатора.
(Уг. Вознесенской и Сибирской).

Юренинъ-Вельяминовъ Влад. Ив. подп. зап. гвард.,
управл. канцел. губернат. — Екатеринбург., д. Губерн.
Ивановъ Веніам. Тимоф., губ. секр., ст. пом. прав. канц.
— Пермская, № 45.
Захаревъ Пав. Вас., стар. пом. прав. канц. — Покров-
ская, № 51.
Юсмыхъ Алексан. Пав., и д. регистр. — Покровская, № 82.
Ильинъ Никол. Аркад. тит. сов., старш. чин. особ.
пор. — Центральные номера.
Гутеповъ губ. сек., млад. чин. особыхъ поучен.

Канцелярскіе чиновники и служители.

Иешукъ Фома Ильичъ — уг. Обвинской и Солик., № 50.
Петровъ Сем. Мих. — Оханская, № 45.
Феоктистовъ Никол. Мит. — Ильинская, № 12.
Шиловъ Анд. Федор. — Покровская, д. Фердинандъ.
Елизаровъ Вас. Пав. — уг. Красноуф. и Монастырской,
д. Ивановъ.
Шатовъ Сем. Егор. — Вертогурская, № 45.
Лобановъ Фед. Колеж. — Пермская, № 82.
Голубевъ Григ. Мих. — Пермская, № 82.
Подласовъ Серг. Игнат. — уг. М. Ямской и Оханской,
д. Богдановича.
Желудковъ Осипъ Степ. — Торговая, № 147.
Куриловъ Вас. Анд. — Екатеринбургская, № 8.

Губернское Правленіе.
(Уг. Сибирской и Екатеринбургской).

Ивановъ Никол. Ал. др. ст. сов., стар. совѣтникъ —
Покровская № 65.
Перфильевъ Ал. Ив. кол. ас., совѣт. — Покровская, № 67.

Диплопроизводители.

Хмѣлевъ Вас. Вас. кол. сек., старш. дѣлопр. — Слав-
ская, № 10/со.
Каменчукъ Фил. Ник., кол. рег. — Торговая, д. Толкина

Помощники диплопроизводителей.

Симановскій Пав. Колеж. кол. сек. — уг. Сибирской, и
Садовой, № 5.
Шипиловскій Алексѣй Ив., кол. рег. — Зданіе город-
ского театра.
Гурачковъ Ник. Ив. кол. рег. — Покровская, № 79.
Лѣтовъ Ив. Алексѣев., и. ч. — Мѣщанская, д. Черныхъ.

Общее Присутствіе.

Ошибковъ Ив. Арностар. кол. ас., секретарь — уг. об-
винской и Солдатской, № 82.

Курбатовъ Ив. Ив., стет. чин. и докюдт. — Пермская, № 98.
Высокій Мих. Пав. кол. ас., нач. газ. стола — Покров-
ская, № 81.
Дубровинъ Ник. Аркад. и. ч., помощ. его — Екатеринбург-
ская, № 3.
Гоберманъ Ник. Вас. тит. сов., регистрат. — уг. Иль-
инской и Оханской, д. Сыкуловой.
Некрасовъ Колеж. Ник. губ. секр., помощ. его. — Чер-
дынская, № 7.
Васильевъ Никол. Серг. губ. сек., архивариусъ. Мона-
стырская, № 132.
Селянинъ Викт. Колеж. и. ч., пом. его. — Обвинская, № 50.

Ветеринарное Отдѣленіе.

Юевичъ Ант. Юсиф. ст. сов., губ. ветер. инспекторъ,
Покровская, № 75.
Ракшинскій Вас. Ив. кол. ас., млад. губ. ветеринар-
врачъ — Вознесенская, № 90.
Шнейлеръ Яковъ Григ. кол. ас., пунктов. ветеринар-
врачъ — Занмиа, д. Черемшипова.

Строительное Отдѣленіе.

Артемовъ Емел. Ив. ст. сов., губ. инженеръ. — Перм-
ская, д. Жирнова.
Власовъ Ник. Мих. кол. ас., и д. губер. архитек. —
Пермская, д. Казакова.
Гавриловъ Пет. Кодр. кол. сек., младшій архитек. —
Б-Ямская, № 7.
Лалетинъ Пав. Ив. губ. сек., дѣлопродъ — Оханская,
д. Ферилова.

Врачебное Отдѣленіе.

Шипилинъ Пет. Пав. дѣлет. ст. сов., перм. губ. врач.
инсп. — Екатеринбургская, № 60.
Булдаковъ Дмит. Афан. ст. сов., его пом. — Вознесе-
нская, собств. д.
Боне Карл. Фед. ст. сов., штат. фармац. врач. отд. —
Покровская, собств. д.
Прокошевъ Анат. Анд. кол. рег., дѣлопродъ. — Перм-
ская, № 75.
Трофимовъ Викт. Ал. и. ч., пом. его. — Екатеринбургская,
д. Дроздова.

Канцелярія.

Гусева Екат. Данил. — Пермская, № 129.
Соловьевъ Мих. Пав. — Пермская, № 12.
Смирновъ Григ. Ал. — сѣв. — Екатеринбургская, № 81.

Губернская чертежная.
(Сибирская, № 16).

Ткаль Ив. Игнат. ст. сов., губ. земл. — Екатеринбург., № 37.
Веригъ Юс. Ив. надв. сов., помощ. губ. земл. — уг. Воз-
несенской и Солик., № 29-30.
Федоровъ Никол. Дмит., кол. ас., дѣл. — К. Ямская, № 67.
Рождественскій Пет. Мих. мол. экз. надв. с., уѣзд.
земл. Перм. губ.

Кванчехадзевъ Дмит. Дмит. кол. ас., уѣд. зем.
Жуковъ Ал.—др. Никол. губ. сек., и об. уѣд. земл.
Сидинъ Яхъ Март. губ. сек., мл. зем. пом. меж. канц.
Летучевъ Ал.—др. Куам. кол. рег., мл. зем. пом. меж. канц.

*Состоящие при Губерн. чертежн. межевые
чины Землеустроит. Комиссій.*

Производители работъ (Старшіе землемеры):

Ипполитовъ Николай Ал.—дровичъ, кол. сек.
Портновъ Алексѣй Максим., губ. сек.
Порадня Северинъ Юсиф., кол. сек.

Землемеры:

Третьяковъ Василій Вас., кол. рег.
Бѣляевъ Николай Никитичъ.
Грюнбергъ Германъ Христіановичъ.
Обрядинъ Владиміръ Павловичъ.
Смирновъ Яковъ Федоровичъ.
Козловицкій Константинъ Николаевичъ.
Безматерныхъ Иванъ Ивановичъ.
Ефимовъ Сергій Петровичъ.
Мальцевъ Георгій Константиновичъ.
Москвинъ Вячеславъ Алексѣевичъ.
Напалковъ Владиміръ Алексѣевичъ.
Радвилловичъ Владиміръ Константиновичъ.
Серегодскій Николай Александровичъ.
Стрижевъ Алексѣй Матвѣевичъ.
Чазовъ Павелъ Юсифовичъ.
Бѣляевъ Борисъ Федоровичъ.
Массонъ Тадеушъ Анатоліевичъ.

Помощники землемеров:

Агафѣинъ Федоръ Ивановичъ.
Верещагинъ Александръ Платоновичъ.
Владиміровъ Константинъ Тимофеевичъ.
Вылегжанинъ Михаилъ Николаевичъ.
Григорьевъ Александръ Григорьевичъ.
Кибардинъ Михаилъ Николаевичъ.
Козловъ Яковъ Николаевичъ.
Коровинъ Андрей Дмитриевичъ.
Кулепетовъ Матрофанъ Михайловичъ.
Новокшоновъ Леонидъ Петровичъ.
Селивановъ Анатолій Васильевичъ.
Семеновъ Анатолій Ивановичъ.
Шяловъ Вячеславъ Николаевичъ.
Мальцевъ Николай Афанасьевичъ.
Гаркуновъ Николай Тимофеевичъ.
Кравцовъ Иванъ Федоровичъ.
Платоновъ Петръ Платоновичъ.
Якуновъ Александръ Степановичъ.
Д'Обыръ Иванъ Александровичъ.
Орловскій Антонъ Осиповичъ.
Пневъ Николай Алексѣевичъ.
Климовъ Василій Захаровичъ.
Допатинъ Николай Евдокимовичъ.
Гушинъ Николай Федоровичъ.
Булановъ Григорій Павловичъ.
Вычагжанинъ Сергій Петровичъ.
Володинъ Петръ Алексѣевичъ.
Панфиловъ Николай Федоровичъ.
Ванюковъ Иванъ Николаевичъ.
Черяковъ Петръ Тихоновичъ.
Смурихинъ Зосима Степановичъ.
Дзвизъ Яхъ Яковичъ.
Алексеевъ Сергій Федоровичъ.
Латышовъ Михаилъ Сергѣевичъ.
Павловскій Георгій Владиміровичъ.
Уткинъ Василій Федоровичъ.

Губернское Присутствіе по крестьянскимъ дѣламъ.

(Пермская, д. Нижегородскаго Товарищества).

Непремѣнные члены:

Кукарътинъ Мих. Вас., ст. сов.—Вознесенск., № 13.
Сергѣевскій Алек. Ник., ст. сов.—Архіерейскій д.
Андріюллинъ Викт. Ермин., надв. совѣтн.—Солликамск.
№ 33.

Домашневъ Мих. Степ., ст. сов.—Сибирскіе номера.
Егорьевъ Пав. Пав., надв. сов.—Пермская, д. Черныш.
№ 14.

Черемныхъ Пет. Вас., секрет.—Торговая, д. Сирот.
товныхъ.

Составъ Административнаго Присутствія Вице-губернаторъ, члены: Прокуроръ Округ. Суда, Управляющій Казен. Палат., Нач. Управ. Зем. и Госудрест. Имущ. Предсѣд. Губерн. Земск. Управы, Непремѣнные члены и Секретарь Присут. Составъ Судебнаго Присутствія Предсѣдатель-Губернаторъ члены: Вице-губернаторъ Предсѣдатель Округнаго Суда, Непремѣн. члены Секретарь Присутствія.

Канцелярія Присутствія.

Завѣдывающіе дѣлопроизводствомъ:

Шаровъ Ив. Іудан.—Вознесен., № 30.
Бадяинъ Алексан. Ив. в. р.—Прбитск., № 18.
Гуськовъ Пав. Вас. и ч.—Мѣшанская, № 30.
Ковчикъ Григ. Кор. и ч.—Ильинская, № 7.
Яндашевскій Дмит. Пльичъ и ч.—Покров., № 105.
Шкабельниковъ Григ. Зах. отет. в. с.—Оханская, № 1.
Мальцевъ Афан. Пет. отет. ст. сов.—Б. Ямск., № 1.
Пеаломшиковъ Никол. Ив. кол. секр., помощ. секр. Екатерины., № 141.
Волковъ Петр. Степ. и ч., журналистъ—Солликам. № 1.

Губернское по земскимъ и город. дѣламъ Присутствіе.

(уг. Сибирск. и Вознесен., аданіе канцелярїи Губернаторъ)

Предсѣдатель Присутствія Губернаторъ

Члены:

Вице-Губернаторъ, Прокуроръ Округнаго Суда, Упр. Контроль и Казен. Палатами, Предсѣд. Округ. Суд. Предсѣд. Губерн. Земск. Управы, Городецк. Голова, Членъ отъ Губерн. Земскаго Собранія и Членъ Пермской Город. Думы
Благодаровъ Зах. Мих. дѣств. ст. сов., непр. членъ Солликамская, совет. д.
Гайдукевичъ Фед. Ив. тит. сов., секрет. присут. Торговая, д. Кропачева кв. № 10.

Губернское по воинской повинности Присутствіе.

(Уг. Солликамской и Вознесенской № 30, 20).

Предсѣдатель Губернаторъ.

Члены:

Вице-Губернаторъ, Прокуроръ Округнаго Суда, Предсѣдатель Губернской Земской Управы, Членъ той Управы, Командиръ 194 пѣхотн. Троицко-Сергѣевск. полка.
Гедеоновъ Пав. Пет., ст. сов., непрем. чл.—Солликамская, д. Верига.
Столовичъ Юсиф. Пет. тит. сов., секр.—Солликамская, № 1.

Служащіе.

Богословскій Ал.—дръ Дмит., кол. сек.—Екатеринынская, № 108.

Юшковъ Ив. Петр., и ч.—Верхотурекск., № 171.

Лаврентьевъ Дмит. Ал.—др., и ч.—Садовая, № 28.

Губернскій Статистическій Комитетъ.

(Покровская, № 65).

Предсѣдатель-Губернаторъ непремѣнные члены: Вице-Губернаторъ, Управляющій Казен. Пал., Начальникъ Управленія Земледѣлія и Госуд. Имущ. Управляющій Акиз. Сбор., Губернск. Врачебн. Инспект., Начальникъ Отдѣленія Казен. Округа Путей Сообщен., Директоръ Народныхъ училищъ, Членъ Духовной Коллегіи, Курать Р. Батолч. перкви, Еврейскій раввинъ, Членъ отъ Горнаго Вѣдомства, Предсѣдатель Губерн. Земск. Управы и Пермск. Городской голова.

Ивановъ Никол. Ал.—др. ст. сов., врем. и д. секр. Покровская, № 65.

Межевая комиссія по размежеванію башкирскихъ земель.

(Вознесенская, № 23).

Торопынинъ Влад. Серг., меж. ниж. дѣств. ст. сов., предс. ком.—Моноастырская, № 34—Поповой.

Азбукинъ Пав. Ник., меж. ниж. ст. сов., членъ ком. отъ межев. вѣдом.—Набережная, № 14 Гладышева.
Ладыженскій Ал.—др., ст. сов., член. комис. отъ Илн. Внутр. Дѣлъ.

Любимовъ Ал.—др. Ив., ст. сов., членъ ком. отъ Мин. Внут. Дѣлъ—Петропавловская, № 42.

Сергѣевъ Дмит. Пет. ст. сов., членъ ком. отъ Минист. Внут. Дѣлъ—Уг. Екатерины. и Чердынск., № 14-18—Королева.

Трутневъ Никол. Никол. губ. секр., секр. ком.—Б. Ямская, № 66—Вишневокой.

Состоящие при межевой комиссії землемеры:

Васильевъ Ал.—др. Петр. надв. сов., млад. земл. 2-го разр.—Набережная, № 20—Шлюсина.

Германъ Серг. Ив. кол. ас. меж. ниж. мл. земл. 2 раз.

Модестовъ Мих. Влад. тит. с. меж. ниж. мл. зем. 2 раз.

Толстовъ Вас. Серг. тит. с. меж. ниж. мл. зем. 2 раз.

Кванчехадзевъ Дмит. Дмит., надв. сов., уѣд. земл.

Созыкинъ Филн. Кир., старш. земл. пом. меж. канц.

Служащіе въ канцелярїи Межевой Комиссії по вольному найму:

Петровъ Серг. Мих., крест.—Б. Ямская, № 13—Оршанниковой.

Пономаревъ Мих. Ив. мѣщ.—Вознесен., № 43—Обергъ.

Управленіе Пермскаго Почтово-Телеграфнаго Округа.

Ефимовъ Вяч. Вас. над. сов., телег. техн. 1 раз., нач. округа.—Красноуфим., д. Камчатова, кв. № 5.

Куршаковъ Арк. Ал.—др. кол. ас., пом. начал. окр.—Моноастырская, д. Камчатова кв. № 8.

Островецкій Леонардъ Граціан. кол. сек., чинов. особ. поруч.—Покровская, № 67.

Введенскій Никол. Никол. кол. совѣт., электр.-нижен., главн. мех.—Красноуфимская, д. Иванова.

Флоринскій Анд. Алексѣев. над. сов., дѣлопр. управленія.—уг. Торгов. и Красноуфим. д. Камчатова.

Флоринскій Пет. Алексѣев. кол. ас., помощ. дѣлопр.—Камышлов., д. Олинова № 21.

Пениъ Самуил. Самуил. кол. ас., помощн. дѣлопр.—Б. Ямская, № 75.

Серебренниковъ Алексѣй Никол. к. р., пом. дѣлопр.—Моноастырская, № 95.

Вохомскій Серг. Никиф. тит. сов., пом. дѣлопр.—Оханская, д. Пятова.

Николаевъ Ив. Тимоф. над. сов., бухг.—Уг. Моноастырской и Екатерины., д. Пякратова.

Цвѣтковъ Вас. Степ. надв. сов., пом. бухг.—Перм., № 1.

Сѣновъ Леон. Пет. губ. секр., пом. бухг.—Петров., № 109.

Феофилактовъ Вас. Федор. кол. сек., стет. чиновн.—Пермская, № 142.

Рисевъ Пав. Никол. тит. сов., стет. чинов.—Долматова, д. Маковская.

Кузякинъ Пав. Яков. кол. рег., журналистъ и архив.—Камышловская, № 21.

Кагелевъ Ив. Аким. надв. сов., старш. механ.—Пермская, № 190.

Николаевъ Никол. Анд. кол. сек., младш. мех.—Покровская, № 126.

Черемновскій Никол. Ив. губ. секр., младш. механ.—Пермская, № 75.

Нельпенко Прок. Гр. кол. рег., младш. механ.—Торговая, № 106.

Александровскій Серг. Ал.—др. кол. регист., младш. механ.—Петропавл., № 127.

Хохловъ Серг. Ал.—стѣн. кол. ас., млад. мех.—уг. Петропав. и Прбитской, № 134.

Рихтеръ Евг. Ал.—др. кол. рег., мл. мех.—уг. Обани. и Спасской, № 113.

Павловъ Леон. Пав. кол. сек., млад. мех.—Пермская, № 166.

Портновъ Мих. Тимоф. кол. ас., млад. механ.—Петропавловская, д. Поповой.

Губернскій Распорядительный Комитетъ.

(При Казенной Палатѣ).

Предсѣдатель Губернаторъ.

Члены: Вице-Губернаторъ, Управл. Казен. Пал., Перм. Уѣд. Воин. Начальн., Начальн. Перм. Почтово-Телеграфн. Округа, Предсѣд. Губерн. Земской Управы, Городецк. Голова, Начальникъ 1 отдѣленія Казен. Палаты.

Кавадеровъ Ал.—др. Ал.—др. кол. ас., дѣлопр.—Газулай, № 22.

Губернск. по дѣламъ объ Обществахъ Присутствіе.

(при Губернскомъ Управленіи).

Предсѣдатель Губернаторъ.

Члены: Вице-Губернаторъ, Прокур. Округа, Судъ, Управляющій Казенною Палатою, Предсѣдатель Губ. Земск. Управы, Старш. фабр. Инспекторъ, Пермскій Городецкой голова, Непрем. Членъ Губерн. по Земск. и Город. дѣламъ Присут.

Павловъ Ник. Влад. пр. повѣр.—уг. Оханской и Моноастырской, соб. д.

Губернск. по фабричн. и горнозавод. дѣламъ Присутствіе.

Предсѣдатель Губернаторъ.

Члены: Вице-Губернаторъ, Прокур. Округа, Судъ, Начальн. Губерн. Жандармск. Управленія, Округн.

Нижнеперм. Горн. Округа, Старш. Фабрич. Ин-
спекторъ. Отъ фабрикантовъ и заводчиковъ.
Тупицинь Влад. Евгр. над. сов.—уг. Екатеринбургской
и Ермаковск., № 219/44.
Столовичъ Юсефъ Петр. тит. сов., завѣдыв. дѣлопро-
изводст.—Солыкамская, № 35.

Городскія и Уѣздныя Учрежденія.

Пермская Почтово-Телеграфная Контора.
(уг. Обвинской и Монастырской).

Николаевъ Мих. Ал. ст. сов., начал. контор.—зданіе
конторы.
Комисаровъ Андр. Еф. кол. сов., помощ. его.—зданіе
конторы.

Почтово-телеграфные чиновники:

1-ю разряда.

Рихтеръ Никол. Ал.—др., над. сов.
Зудовъ Ив. Тимоф., над. сов.
Силлинъ Андр. Яков., над. сов.

2-ю разряда.

Поповъ Серг. Вас., тит. сов.
Моисѣенко Ив. Кирил., над. сов.
Побѣдоносцевъ Пет. Вас., кол. ас.
Шибановъ Вас. Ив., кол. ас.
Косицкий Аркад. Пет., тит. сов.
Безукладниковъ Влад. Гр., кол. ас.

3-ю разряда.

Успенскій Аркад. Ал.—ев., кол. ас.
Полукаровъ Никол. Никол., кол. ас.
Музыкантъ Адам. Густ., кол. рег.
Телешевъ Дмит. Дмит., кол. сек.
Юргановъ Серг. Никол., губ. сек.
Зауэръ Макс. Макс., кол. сек.
Ершовъ Серг. Никол., губ. сек.
Зоринъ Дан. Матв., кол. рег.
Тагальцевъ Никол. Никол., и. чин.
Моденовскій Ковет. Нестер., кол. рег.

4-ю разряда.

Лаврентьевъ Вас. Ал.—др., кол. рег.
Быковъ Фед. Пет., кол. рег.
Амросьевъ Никол. Влад., кол. сек.
Мещеряковъ Макс. Ив., тит. сов.
Милицинь Влад. Петр., губ. сек.
Мартемьяновъ Мих. Пав., кол. ас.
Николаевъ Ал.—др. Ковет., губ. сек.
Цауне Пет. Юрьев., кол. рег.
Золотавинъ Пет. Ал.—др., кол. сек.
Кореневъ Пав. Ал.—др., кол. рег.
Гоберманъ Вас. Вас., кол. ас.
Семаковъ Сем. Мих., кол. рег.
Пайкинъ Ковет. Пет., кол. рег.
Жаворонковъ Грэг. Ковет., и. ч.
Манучаровъ Ант. Осип., кол. рег.
Устьянцевъ Пет. Пав., кол. рег.
Колытовъ Ив. Никол., кол. рег.
Д'Обыръ Ал.—др. Ал.—др., и. ч.
Суворовъ Арк. Влад., кол. рег.
Ершова Яковлева Ал.—др.
Панова Надежда Васильевна.

Коновалова Евдокія Григорьевна.
Моденовскій Вас. Нестер., тит. сов.

5-ю разряда.

Шкляевъ Пет. Ал.—ев., губ. сек.
Наумовъ Вячес. Влад., кол. рег.
Дьячковъ Пет. Пет., кол. рег.
Ивановъ Пет. Ив., губ. сек.
Казаковцевъ Яков. Пет., кол. рег.
Мѣхоношинъ Мих. Ал.—др., кол. рег.
Васильевъ Мих. Дмит., кол. рег.
Безденежныхъ Ив. Андр., кол. рег.
Двиняниновъ Влад. Ал.—др., и. ч.
Поповъ Пав. Ив., пенс. ч.
Крачина Бор. Мих., кол. рег.
Пономаревъ Ал.—др. Ив., и. ч.
Устьянцевъ Ал.—др. Пет., и. ч.
Бобыкинъ Ив. Пет., и. ч.
Нефедовъ Ермол. Ковет., и. ч.
Вышеславцева Евгения Васильевна.
Пономарева Инна Ивановна.
Усатова Марія Михайловна.
Ощепкова Марія Ивановна.

6-ю разряда.

Флоровъ Мих. Ал.—др., и. ч.
Данилова Серафима Ивановна.
Шилоносова Евдокія Мануиловна.
Кордесъ Эльвира Вильгельмовна.
Безденежныхъ Густ. Ивановна.
Преусова Людмила Семеновна.
Фришманъ Марія Васильевна.
Виноградовъ Ив. Никол., и. ч.
Куршакова Антонина Фили.
Ефимова Инна Васильевна.
Эйдрагевичъ Леонт. Станислав.

Младшіе механики.

Цвѣтковъ Вас. Львов., кол. ас.
Андреевъ Мих. Тарас., и. ч.
Преусовъ Пет. Терен., кол. рег.
Бальцеръ Карл. Карл., и. ч.
Даниловъ Яков. Вас., и. ч.
Усатовъ Ал.—и Кирил., и. ч.
Ветлужскій Ив. Степ., и. ч.
Зоринъ Иванъ Матв., и. ч.
Швецовъ Никол. Ал.—др., и. ч.
Федоровъ Алексѣй Петр., и. ч.

Пермская телефонная сѣть.

(Покровская, № 38).

Матюховъ Дмит. Сем., зав. тел. сѣтью.—Покров., №
Слободяниновъ Ал.—ей Федор., ма. мех.—Охан., №
Шиманскій Ал.—др. Ковет., надем. высшего оклада.—Покровская, № 77.
Лукацъ Густ. Давид. надем. выш. оклада.—Солыкам., №
Кузнецовъ Мих. Фед., надем. выш. окл.—Чердын., №
Савиничъ Грэг. Ив., надем. низшаго оклада.—Разгу-
льск., № 2.
Сычугова Клавд. Влад. почт.-тел. чин.—Монаст., №
Храповицкая Елен. Ант. Дозматовск., № 4.
Андреева Нат. Алексѣевна.—Разгульск. Пермск., №
Ламанова Соф. Ал.—ейна.—Уг. Перм. и Екатеринбург., № 1
Гребенишкова Ал.—дра Пет.—Монаст., № 31.
Нагибина Анна Вас.—Спаская, № 50.
Ружановская Стан. Игнат.—Монастырская, № 89.
Бобылева Анна Мих.—Солдатская, № 82.
Языкова Марія Ал.—дровна.—Солдатская, № 7.
Жукова Ал.—дра Степ.—Монастырская, № 31.
Костарева Марія Афан.—Загородная, № 34.

Пермскій Уѣздный Съѣздъ.

(Пермская, № 72—24).

Жуковъ Влад. Мих. д. с. с., предсѣд.—Торгов., № 26.
Орлоновъ Вячес. Степ. кол. с., уѣздн. членъ окр. суда.

Земле Начальники.

Будринъ П. Д. с. с., 1-го уч.—Екатеринин., № 162-39.
Новиковъ П. П. с. с., 2-го уч.—Покров., д. Мироничева.
Дьячковъ П. А. с. с., 3-го уч.—Монаст., д. Иконкина.
Юдицкий С. А. с. с., 4-го уч.—село Троицкое.
Ратьевъ П. Д. князь, 7-го уч. (кандидатъ)—Добрян. д.
Фришманъ В. В., отс. подл.—с. Ильинское.

Канцелярія.

Юшковъ Пет. Грэг., секр. съѣзд.—Верхотур., соб. д.
Горбачевичъ П. А., и. ч.—Екатеринин., соб. домъ.
Гушинъ А. А., кол. рег.—Пермская, д. Лахтина.
Бяковъ А. М., и. ч.—Екатеринин., д. Сидина.
Зайцевъ Г. П., и. ч.—Обвинская, д. Селиванова.

Пермское Городское Полицейское Управ- леніе.

(Сибирская, д. Город. Об-ва).

Церешкевичъ Ник. Ник. и. ч. и д. полиціймейстера—
Сибирская, д. гор. об-ва.
Подгурскій Фран. Антон. к. рег., помощ. полиційм.—
Центральные номера.
Воловой Серг. Степ. к. рег., секретарь.—Петропав., № 5.
Голубевъ Ал.—др. Никол. и. ч. и д. столов.—Чердын-
ская, № 12.
Пагинъ Ив. Ал.—дров. и. ч. и д. столов.—Обвинск.,
№ 89.
Луканинъ Никол. Яков. и. ч., регистрат.—Вознесенск.,
№ 55.

1-я полиційская часть г. Перми.

(Покровская у. № 46/20).

Стратоновъ Ник. Грэг. губ. сек., приставъ. Екате-
рининск., д. Королева.
Шишкинъ Никитон. Серг. к. р., помощ. прист.—Обви-
нская, д. Тарасова.
Суворовъ Фил. Вас. и. ч., помощ. прист.—Торговая, № 10.
Капраловъ Мих. Фрол. и. ч., писмовод.—Осинская,
д. Мельникова.

Околоточные надзиратели.

Ивушкинъ Мих. Ант.—Обвинская, д. Пятюлина.
Зайцевъ Ив. Андр.—Торговая, д. Кропачева.
Удель Ив. Эдуард.—Солдатская, № 81.
Недопивцевъ Ив. Вас.—Петропавлов., № 1.
Дженсонъ Ал.—др. Ал.—дров.—Обвинская, д. Тарасова.

2-я полиційская часть г. Перми.

(Торговая, д. город. об-ва).

Медвѣдевъ Ал.—др. Матв. г. с., прист.—при упр. 2 части.
Поповъ Ник. Ник. и. ч., пом. прист.—Петроп., № 80.
Братухинъ Ал.—ей Андр. к. р., помощ. прист.—Набереж-
ная, № 6.
Чечулинъ Фил. Ал.—др. к. с., писмовод.—Петропав.,
№ 104.

Околоточные надзиратели.

Вшивковъ Пав. Вас.—Пермская, № 102.
Пастаноговъ Зах. Петр.—Осинская, № 9, с.
Новиковъ Вяч. Яков.—Осинская, № 6, с.
Евдокимовъ Георг. Потап. и. ч.—Малай-Имская, № 23.
Мартюшевъ Ник. Андр.—казарма городов. 2 части.

Пивоваровъ Ал.—др. Иван.—Сядовая, № 42.

3-я полиційская часть г. Перми.

(Монастырская, № 160).

Андрушкевичъ Мстис. Меркур. кол. рег., прист.—Мо-
настырск., № 160.
Стрюкъ Ант. Троф. и. ч., помощ. его.—Торговая, № 163.
Москаленко Ал.—др. Ив., г. с., помощ. его.—Торгов., № 163.
Колеговъ Мих. Ал.—евр. и. ч., писмоводит.—Монаст.,
№ 132.

Околоточн надзиратели.

Коровниковъ Ив. Никол.—Набережная, № 54.
Лысовъ Ал. Сем.—Торговая № 166.
Таянко Фил. Ковет.—Пермская, № 218.
Зайцевъ Ив. Филл.—Замка, д. Ремизова.
Хорошевъ Ив. Петр.—Петропавловская, № 136.

Сыскное отдѣленіе.

(Покровская, № 68).

Братухинъ Дмит. Анд. я. р. и д. нач. отдѣл.—Покр.,
№ 68.

Полиційскіе надзиратели.

Зубаревъ Ковет. Сем., кол. секр.—Пермская, № 179.
Митюшинъ Вик. Ковет., и. ч.—Данилиха, д. Верхотур-
цева.
Павловскій Ал.—др. Пав., и. ч.—уг. Вознес. и Обвин.
№ 31, с.

Пермскій адресный столъ.

(уголь Пермской и Солыкам., д. Рабановичъ).

Флавиановъ Влад. Мих. от. г. с., нач. стола.—д. взр. ст.

Подборщины.

Мурашева Вѣр. Вас.—зданіе адр. стол.
Сушкова Мар. Влад.—Ирбитск., № 12.
Пермякова Над. Никол.—Садов., № 30.
Двойнишникова Соф. Евг.—Разгульск., № 28.
Рѣпина Вален. Ал.—др. Разгульск., № 1, 23.

Пермское Уѣздное Полицейское Управ- леніе.

(Безымянная ул. д. Василевской № 6).

Овчинниковъ Ал.—ей Мих. с. с., уѣздн. прист.—Раз-
гульск., соб. д.
Вакульскій Станис. Матв. г. с., пом. его.—Оханск., № 37.
Лядовъ Вячес. Ювен. губ. сек., секретарь упр.—уг.
Оханской и М.-Ямской, № 31.

Столочальники.

Панинъ Ал.—др. Грэг. и. ч.—Курочкинъ мѣсто, № 9.
Шароглазовъ Грэг. Дмит., и. ч.—Б.-Ям., № 4.
Никифоровъ Никол. Ковет. и. ч., регистрат.—Обв., № 32.

Уѣздное по воинской повинности При- сутствіе.

(Пермская, № 72—24).

Жуковъ Влад. Мих. д. с. с., предсѣд. прист.—Тор-
говая, № 26.

Члены.

Фонъ-Вайнеръ Никол. Дмит. полков., перм. уѣздн.
воинск. нач.—Пермская, д. Бестеръ.

Овчинниковъ Ал-ей Мих. ст. сов. перм. уѣздный
врач.—Вознесенская, соб. д.
Жебелевъ Сем. Мих., членъ отъ земства.—Покровск.,
№ 133.

Дѣлопроизводитель.

Митровъ Евг. Ал-др. губ. сек.—Пермская, № 140.

Дворянскія и Земскія Учрежденія.

Пермская Дворянская Опека.
(Уголъ Екатеринин. и Красноуфим.).

Мейеръ Фед. Андр. над. сѣв., предсѣдат. опеки —
М.-Ямск., № 22.

Лемезъ Юлій Льв. т. с. членъ.—Екатеринин., д. Горь-
чеша.

Оноховъ Як. Ив. и ч., писмоводитель.—Камышлов.,
№ 45.

Гласные Пермскаго Губернскаго Земскаго Собранія.

Бабенко Николай Герасимовичъ.
Савицкій Брониславъ Николаевичъ.
Бѣленьковъ Алексѣй Ивановичъ.
Злоказовъ Владиміръ Петровичъ.
Злоказовъ Сергій Федоровичъ.
Ивановъ Павелъ Васильевичъ.
Клепининъ Андрей Андреевичъ.
Лелевель Брониславъ Фаддеевичъ.
Мамонтовъ Владиміръ Викторовичъ.
Пономаревъ Николай Афанасьевичъ.
Шеломенцевъ Андрей Евстратовичъ.
Погневскій-Козеллъ Юсифъ Ивановичъ.
Чечеткинъ Алексѣй Павловичъ.
Каменскій Иванъ Григорьевичъ.
Трифоновъ Иванъ Андреевичъ.
Шевелинъ Иванъ Артемьевичъ.
Ильинъ Александръ Николаевичъ.
Ковинъ Петръ Соснатровичъ.
Насоновъ Антонъ Петровичъ.
Чердынцевъ Владиміръ Алексѣевичъ.
Баронъ Гейкингъ Николай Аполлоновичъ.
Калугинъ Егоръ Даниловичъ.
Вармундъ Николай Августовичъ.
Гавриловъ Александръ Павловичъ.
Лещенко Иванъ Васильевичъ.
Черногоровъ Александръ Порфирьевичъ.
Грамматчиковъ Василій Николаевичъ.
Пивинскій Николай Андреевичъ.
Вотяковъ Алексѣй Ивановичъ.
Пѣшехоновъ Александръ Андреевичъ.
Машуковъ Алексѣй Осиповичъ.
Морозовъ Александръ Ивановичъ.
Кромѣ того присутствуютъ на собраніяхъ предсѣдатели
уѣздныхъ Сѣздовъ и Уѣздныхъ Земскихъ Управъ.
Представители отъ Земледѣлія и Государственныхъ
Имуществъ. Удѣла горнаго вѣдомства и отъ духов-
наго вѣдомства.

Пермская Губернская Земская Управа.

(Сибирская, соб. д.).

Мухоминъ Ал-ей Ив., кол. сов.—предсѣд. управы.
Клепининъ Андр. Андр., ст. сов.—заступ. мѣст. предсѣд.
Калугинъ Егор. Данил., кр.—членъ управы.
Черногоровъ Ал-др. Порфир., мѣст.—членъ управы.
Гладышевъ Мих. Мих., инж. мех.—членъ управы.
Соснинъ Ивк. Ал-др., лѣч. пом. гр.—бухгалтеръ.

Вавиловъ Влад. Григ.—завѣд. пенсіон. кассой.
Кисловъ Ив. Ал-др. кол. сек., ветер. вр.—завѣд. вѣ-
теринар. статис. отдѣл.
Варгинъ Влад. Никол., кол. сов.—губерн. агроном.
Спиридоновъ Ал-др. Фед., инж. строит.—куст. техн.
Семеновъ Анаст. Дмит., инж. главн. инж. дор. отд.
Вшивковъ Ал-ей Семен., кр.—дѣлопроизв. страх. отд.
Залого Мих. Іудан., техн. пут. сообщ.—архитект.
Колотиловъ Ал-др. Никол., стар. техн.—по распл. сел.
Тіуновъ Никол. Никол.—завѣд. противопожар. мѣропр.
Бобылевъ Дмит. Мих., завѣд. отдѣл. мѣст. кредит. (сѣ-
же секрет. редакціи „Пермской Зем. Недѣли“).
Кондорскій Ив. Конст., врач.—завѣд. санитар. бюро.

Гласные Пермской Уѣздной Земской Управы.

Вармундъ Николай Августовичъ.
Гавриловъ Александръ Павловичъ.
Гладышевъ Михаилъ Михайловичъ.
Зануши Александръ Владиміровичъ.
Звягинъ Константиъ Петровичъ.
Ипановъ Семенъ Васильевичъ.
Кирпишиковъ Алексѣй Михайловичъ.
Кононовъ Иванъ Степановичъ.
Копыловъ Николай Степановичъ.
Курочкинъ Семенъ Алексѣевичъ.
Кутинъ Григорій Александровичъ.
Лещенко Иванъ Васильевичъ.
Маллѣвъ Аркадій Александровичъ.
Онуфровичъ Адамъ Ильичъ.
Павловъ Николай Владиміровичъ.
Рябининъ Павелъ Александровичъ.
Тибо-Бриніоль Юсифъ Юсифовичъ.
Тимкинъ Муртаза Ахметшевичъ.
Тупицынъ Владиміръ Евграфовичъ.
Черногоровъ Алексан. Порфирьевичъ.
Баклановъ Николай Прокопьевичъ.
Билевъ Григорій Степановичъ.
Дылдинъ Василій Федоровичъ.
Жебелевъ Семенъ Михайловичъ.
Катаевъ Михаилъ Ивановичъ.
Кузнецовъ Иванъ Трофимовичъ.
Михалевъ Павелъ Прохоровичъ.
Полыгаловъ Николай Ермолаевичъ.
Поморцевъ Герасимъ Сосонтовичъ.
Угольниковъ Иванъ Петровичъ.

Уѣздная Земская Управа.

(Пермская, д. земства № 64)

Кирпишиковъ Ал-ей Мих. кол. рег., предсѣд. управы
—Б.-Ямская, № 59.
Ипановъ Сем. Вас. кол. ас., (заступ. мѣсто предсѣд.)
Верхотур., № 33.
Жебелевъ Сем. Мих. кр., членъ управы—Покровск., № 133.
Угольниковъ Ив. Петр. кр., член. управы.—уг. Покр.
и Далмат. № 100/31.
Баклановъ Никол. Прок. кр., член. управы.—Брюхан.
№ 4.
Алинъ Никол. Ив. губ. сек., сек. управы.—Вознес., № 2.
Демидовъ Викт. Никол. и. и. гр., пом. секрет. и
дѣлопроизв. экономич. стола—Верхотур., № 33.
Квапишевскій Ив. Пав. дн., бухгал.—Сибирская, № 157.
Трубинъ Пав. Ал-ейв. кр., пом. бухгалт.—Пермск.
№ 157.
Сибиряковъ Пав. Ив. кр., счетовод.—Садовая, № 19.
Терентьевъ Пет. Терен. мѣст., кас. арт.—Пермская, № 157.
Смолинъ Никол. Петр., дѣлопроизв. по отд. нар.
образов.—Б.-Ямская, № 73.
Васильевъ Евгр. Фед. мѣст., дѣлопроизв. по медиц.—
Сибирск. и Садовой, № 23/40.

Яковкинъ Ив. Апол. мѣст., помощ. дѣлопр.—уг. Кунгур.
и Спас., № 27/60.
Черкасовъ Вас. Григ., помощ. дѣлопроизв. эконом. ст.
Солдатская, № 15.
Оборинъ Георг. Ал.-сам. кр., смет. эконом. ст.—Рагулай,
№ 39 Лапшиной.
Софроновъ Пет. Мих. кр., дѣлопроизв. противопожар.
отд.—Екатеринин., № 9.
Петровъ Вениам. Степ. кр., помощ. дѣлопроизв.—Мона-
стырь, 117.
Бубновъ Мих. Никол. мѣст., дѣлопроизв. дорож. подвод.
повин.—Спасская, № 14.
Субботинъ Мих. Пав. кр., помощ. дѣл.—Садовая, № 19.
Покрышкинъ Вас. Герас. кр., дорожн. смотр.—Обин.,
№ 36.
Маньковъ Бор. Серг. мѣст., регистр.—Кунгурск., № 54.
Шминке Ал-андръ Ив. к. сѣв., зав. офіц. отд.—уг. Ека-
теринин. и Прит., № 100/31.
Поповъ Викт. Григ. и. и. гр., уѣзд. стат.—Ильинская, 22.
Кропачевъ Григ. Федор. мѣст., сметчикъ въ офіц. отд.
стат. отд.—Пермская, № 75.

Технической отдѣлъ.

Касьяновъ Вас. Тих. пом. тех., дорож. инженер.—Сол-
кам., 97.
Пермяковъ Никол. Ал-дров., архитек.—Пермская, 120.
Жижинъ Анаст. Мих., техникъ—Чердыньск., № 8.
Самаринъ Никол. Георг., и. и. гр.—техникъ.
Черняевъ Никол. Ивк. кр., чертеж.—Пермская, № 157.
Толстоуховъ Ив. Фед. с. об., счетоводъ технич. отд.—
Мѣшанск., № 21.

Почтовое отдѣленіе.

Васильевъ Вас. Фед. мѣст., завѣд. отдѣл.—уг. Сибир.
и Садов., № 23/60.
Мотальскій Ал-ей Павл. мѣст., пом. егѣ.—Охан., № 46.
Пепеляева Таис. Конст., завѣд. библиот.—Екатеринин.,
№ 78.
Шардинъ Троф. Тимоф. мѣст., смотр. арест. помѣщ.—
Пермская, № 64.
Сарачевъ Мих. Дмит. мѣст., завѣд. хозяйств. частью,
Сибирская, № 47.

Складъ медикаментовъ при Управѣ.

Михалевъ Дав. Мих., завѣд. склад.—уг. Покровск. и
Шадрин., № 113.
Ерофѣевъ Никол. Ив., помощ. завѣд. склад.—Петропавл.,
№ 8.
Шляхтинъ Влад. Ефим. мѣст., счетовод.—Покров., № 91.
Косулинъ Влад. Вас. кр., фельдшер. Спасская, № 10.

Кустарный отдѣлъ.

Навазовъ Пав. Мих. дн., кустар. техник.—М.-Ямская, № 2.
Субботинъ Пав. Мих., кр. конторщ. Садовая, № 19.
Кучинъ Ал-др. Яков. мѣст., завѣд. кустар. склад. при
управѣ—Пермская, 64.
Захаровъ Григ. Лавр. мѣст., завѣд. кустар. склад. на
сѣв. рынок.—Пермская, № 127.

Агрономическій персоналъ.

Бодалевъ Ив. Ал-ейв.—агрономъ.
Барабановъ Никол. Вас., помощ. агронома.—уг. Осинск.
и Покров., № 28/60.
Козачковский Конст. Ант. мѣст. завѣд. с.-х. склад.—
уг. Екатеринин. и Верхотур., № 22.
Сорокинъ Ив. Як. кр., служащ. въ с.-хоз. склад.—Ека-
теринин., № 40.
Удинцевъ Григ. Ал-др., санитар. врач.—Вознесен., № 54.
Сабурова Ольга Ал-ейв., смет. при санитар. врачѣ.
Кунгурск., № 6.
Поляновскій Петр. Никонор. кол. сек., ветеринар. вр.—
Ильинская, № 24.
Пятченинъ Ал. Петр., вет. фельд.—Екатеринин., № 158.

Морозовъ Ал. Мих. и. и. гр., страх. агентъ 1 уѣд.—Со-
ликамская, № 31.

Учрежденія Городск. Управленія и сословныя. Гласные Пермской Городской Думы.

Безукладниковъ Василій Ильичъ.
Бердинскій Григорій Васильевичъ.
Бобровъ Николай Александровичъ.
Булдаковъ Федоръ Ивановичъ.
Вармундъ Николай Августовичъ.
Варовъ Александръ Михайловичъ.
Гавриловъ Александръ Павловичъ.
Гладышевъ Михаилъ Михайловичъ.
Звѣздаковъ Степанъ Порфирьевичъ.
Звягинъ Константиъ Петровичъ.
Кирпишиковъ Алексѣй Михайловичъ.
Казакевичъ Евстафій Юсифовичъ.
Кононовъ Иванъ Степановичъ.
Королевъ Василій Ивановичъ.
Кругловъ Федоръ Егоровичъ.
Курочкинъ Семенъ Алексѣевичъ.
Марковъ Василій Андреевичъ.
Марьянъ Иванъ Ивановичъ.
Машаровъ Иванъ Афанасьевичъ.
Мироничевъ Александръ Андреевичъ.
Мироничевъ Григорій Ивановичъ.
Михайловъ Николай Ивановичъ.
Наговицынъ Михаилъ Павловичъ.
Назаровъ Константиъ Ильичъ.
Осиповъ Иванъ Афанасьевичъ.
Павловъ Николай Владиміровичъ.
Падалка Николай Петровичъ.
Пермяковъ Ефимъ Петровичъ.
Петровъ Василій Петровичъ.
Потеряевъ Игнатій Егоровичъ.
Ремизовъ Иванъ Ивановичъ.
Ремяниковъ Павелъ Семеновичъ.
Рябининъ Павелъ Александровичъ.
Синакевичъ Александръ Васильевичъ.
Скурскій Федоръ Федоровичъ.
Сорокинъ Иванъ Васильевичъ.
Стариковъ Петръ Васильевичъ.
Сусловъ Николай Лазаревичъ.
Сѣдыхъ Николай Павловичъ.
Тимкинъ Муртаза Ахметшевичъ.
Толянинъ Александръ Павловичъ.
Тонченко Николай Адриановичъ.
Тупицынъ Владиміръ Евграфовичъ.
Чердынцевъ Владиміръ Алексѣевичъ.
Швецовъ Николай Феопемтовичъ.
Шпилинъ Петръ Павловичъ.
Ширкалинъ Михаилъ Павловичъ.
Представитель духовнаго вѣдомства прот. А. П. Зна-
менскій.

Пермская Городская Управа.

(уг. Петропавловской и Сибирской).

Рябининъ Пав. Ал-др. кол. рег., городской голова—
Торговая, соб. д.
Петровъ Вас. Пет. лич. поч. гр., заступ. мѣсто городс.
голова—Набережная, соб. д.
Юрьевскій Григ. Вас. кол. рег., членъ управы—уг. Во-
знесенской и Верхотурской, соб. д.
Пѣтуховъ Пет. Степ. лич. поч. гражд., членъ управы—
уг. Вознесенской и Верхотур., соб. д.
Балевичъ Сем. Матв. и. с. и. д. секретаря думы и
управы—Загородная, соб. д.
Казаковъ Ал-др. Гавр. д. и. гр., бухгал. управы—Перм-
ская, № 79.

Долгихъ Пав. Егор. з. и. гр., помощ. секрет.—Обнинскск., № 90.
Замятинъ Алек. Никол. мѣщ., регистр.—Пермская, № 136.

Служащие Управы:

Скурихинъ Пав. Мат.—Долматов., № 37.
Клабуковъ Конст. Евстах.—Набережная, № 19.
Токтуевъ Григ. Гав.—Стар. Слоб. Сибир., соб. д.
Лопатинъ Серг. Вас.—Покровская, № 89.
Кошелевъ Ал-др. Никол.—Оханская, № 25.
Поповъ Ал-др. Мих.—Екатеринин., № 81.
Балакинъ Фед. Пав.—Заводъ Мотовилян., № 97.
Плотниковъ Пав. Вас.—Пермская, № 97.
Цвѣтковъ Пав. Мих.—Б.-Ямская, № 103.
Протопоповъ Влад. Пав.—Б.-Ямская, № 73.
Барышевъ Петр. Никол.—уг. Набереж. и Осипск., № 8.
Сосюнинъ Анат. Афан.—Покровская, № 53.
Ожгибицевъ Мих. Серг.—Солдатская, № 31.
Прибыловичъ Петр. Лидвиг., класиръ.—Торговая, д. Шайдурова.
Дьячковъ Никол. Пав., кассиръ.—уг. Покров. и Чердын., д. Малышкина.
Поповъ Мих. Яков., городской юрисконсульт.—Пермская, д. Грузинская.
Попатенко Вас. Вас., городской архитек.—Петропавловская, д. Марьявского Банка.
Завьяловъ Григ. Степ., чертежникъ.—Черный рынокъ, д. Камчатова кв. № 27.
Егоровъ Анд. Егор., чертежникъ.—Сибирская, № 57.

Члены торг. депут. и общ. ком.:

Звѣздаковъ Степ. Порф.—Осинская, соб. д.
Афанасьевъ Вас. Пав.—Оханская, соб. д.
Федотовъ Петр. Ал-др.—Петропавлов., соб. д.

Смотрителя:

Барминъ Ал-др. Егор. воинскихъ помѣщ.—уг. Б.-Ямской и Чердынской, д. город. о-ва.
Герасимовъ Пав. Фед., скотобойни—городскія бойни.
Кетовъ Ник. Григ., кирпичныхъ сараевъ—здан. кирпичн. сараевъ.
Даншинъ Пав. Ник., по освидѣтельству мяса—Притская, соб. д.
Коноваловъ Пав. Парф., театра—здан. городского театра.
Кусакинъ Пав. Ал., матеріаловъ—Вознесенская, соб. д.
Яшкѣвъ А. А., матеріаловъ—Пермская, № 147.
Розановъ Ст. Пав., рынокъ—уг. Красноуф. и Монастыр., д. Гилева.
Симановъ Пет. Ник., рынокъ—Покровская, д. Симанова.
Рахмановъ Пав. Никит., береговыхъ участковъ—на берегу р. Камы, д. городского общества.
Поспѣловъ Семен. Іов., городскихъ работъ—здан. Город. Упр.
Ташкиновъ Ал-др. Ст., городск. работъ—здан. городск. театра.
Симановъ Никан. Март., вѣсовъ на черномъ рынокѣ—Покровская, соб. д.
Толкушкинъ А. Г., вѣсовъ на сѣнномъ рынокѣ—Покровская, соб. домъ.
Соснинъ Мих. Вас., десятникъ работъ—Старая Слобода, соб. д.
Ганенъ Окс. Густав., лѣсничій замки—городской кардонъ.

Врачи:

Ураевскій Серг. Вас.—уг. Торгов. и Осипск., соб. д.
Куренбинъ Викт. Ал-др.—уг. Б.-Ямской и Кунгурской, д. Павлова.
Золотавинъ Алексѣй Ков.—Екатерининская, соб. д.
Синакевичъ Ник. Ал-др.—Пермская, д. Разлицева.

Фельдшерцы:

Ураевская Евдок. Вас.—Оханская, д. гор. о-ва.

Карнаухова Ан. Сер.—Б.-Ямская, д. Лоскутова
Собѣщанская Екат. Федор., акушер.—Пермская, д. Маниковой.

Фельдшера:

Доменчуговъ Ков. Игнат.—Старая Слобода, д. ч. мѣ.
Чернышевъ Аф. Григ.—замки д. о-ва Алафузовыхъ
Богдановъ Мих. Вас.—Покровская, № 82.

Врачи ветеринарные:

Шнейдеръ Як. Григ.—замки, д. Черемисинова
Ракшинскій Вас. Пав.—Вознесенская, соб. д.

Фельдш. ветерин.

Шатровъ Фед. Пот.—Далматовск., соб. д.
Шяринкинъ Як. Егор.—замки, городскія бойни
Гладкихъ М. П.—Вознесенская, д. Ракшинскаго.

Пермская Мѣщанская Управа

(Петропавловская, д. гор. о-ва).

Толянинъ Ал-др. Павл., мѣщанскій старост.—Набережная, № 21.
Поспѣловъ Ал-др. Пав., членъ мѣщанской управы.—Вознесенская, № 53.
Наговицынъ Вас. Фед. мѣщ., писмоводитель.—Петропавловская, № 73.
Удиловъ Ал-др. Харит. мѣщ., регистраторъ.—Мотовилян. Никольская, № 20.
Коробейниковъ Ал-др. Петр., писец.—Пермская, № 15.
Парфеновъ Степ. Виктор., писецъ.—Сибирская, № 36.

Купеческій староста.

Гавриловъ Ал-др. Пав.—Покровская, № 22.
Долгихъ Пав. Егор. поч. гр.—секретарь купеч. о-ва.

Пермскій Городской Ломбардъ.

(Гостинный дворъ).

Вечтомовъ Никол. Ал-др. и. ч., распорядит. ломбар.—Екатеринин., соб. д. № 11.
Пономаревъ Ал. Пав. и. ш. гр., товар. распоряд. и Слудскимъ отд.—Екатеринин., соб. д.
Марьянъ Пав. Пав. и. ш. гр., товарн. распоряд.—Торгов. соб. д.
Шенинъ Илья Ильич. мѣщ., бухгалтер.—Екатеринин. Шенной.
Азановъ Фед. Ал-дров., кассиръ ломбар.—Курочкинъ поселокъ, соб. домъ.

Пермскій Городской Сиротскій Судъ.

(Сибирская, зданіе гор. управы).

Клоповъ Пав. Сид. з. поч. гр., предѣдат. суда—уг. Петропавлов. и Охан., свой д.
Губкинъ Дм. Фед. мѣщ., членъ отъ мѣщ. о-ва.—Сибирская, за заставой д. № 34.
Сыропятовъ Степ. Мих., над. сов., секретарь.—Красноуф. д. Камчатова № 7.

Пермскій общественный пожарный комитетъ.

Рябининъ Пав. Ал-др., предѣлат. комит.—Торгов. соб. д.
Петровъ Вас. Петр., заступ. мѣсто предѣла.—Набережная, соб. д.

Члены комитета:

Безукладниковъ Пав. Никанд. мѣщ.—Сибир., соб. д.
Вармундъ Ник. Авг., прис. повѣр.—Вознесен., соб. д.

Варовъ Ал-др. Мих.—Моввет., д. Кусакина.
Кирпишиковъ Ал. Мих.—Б.-Ямск., соб. д.
Курочкинъ Сем. Алек.—Давилыха, соб. д.
Маллѣевъ Аркад. Ал-др. д. с. о.—Сибир., соб. д.
Мироновичевъ Гр. Пав.—Покров. д. Михайлова.
Паладка Ник. Петр.—Покров., соб. д.
Рябининъ Ал-др. Ал-др., и. с.—Пермская, соб. д.
Синакевичъ Ал-др. Вас., с. с.—Вознесен. площ., соб. д.
Толянинъ Ал-др. Пав., мѣщ.—Набережная, соб. д.
Юрьевскій Григ. Вас., и. р.—Верхотурская ул., соб. д.

Пермскій Городской Санитарный Комитетъ по надзору за проституціей.

Рябининъ Пав. Ал-др. к. р., гор. год. предѣлатель.—Торговая, X 47.

Члены:

Церешкевичъ Ник. Пав., и. ч., полиціимейстеръ.—Сибирская, д. город. о-ва.
Булдаковъ Дм. Афан. к. в. помощ. губ. вр. инспект.—Вознесенская, № 18.
Синакевичъ Никол. Ал-др., город. санитар. врач.—Пермская, № 41.
Золотавинъ Ал-др. Ков. и. с., врачъ комитет.—Екатерининская, № 117.
Кудряшевъ Ник. Фед. к. с., писмоводитель.—Екатерининск., № 78.

Комиссія по разбору и призрѣнію бѣдныхъ въ г. Перми.

(при Городской Управѣ).

Ураевскій Серг. Вас.—Предѣлат. комиссіи.
Юрьевскій Григ. Вас.—заступ. мѣсто предѣла.
Лопатинъ Серг. Вас. мѣщ., завѣд. счетовод.—Пермск., № 123.

Пермская Электрическая станція.

Саковскій Влад. Влад. гор. инженер., завѣдыв. стан. и водопров.—Екатеринин., № 36.
Кожениковъ Петр. Пав., стар. техник.—замки, зданіе жел. дор. школы.
Синцеровскій Пав. Мих., стар. машинист.—Б.-Ямская Пантюхинъ Евг. Никол., завѣдыв. отдѣл. электр. —Б.-Ямская, д. Финининъ.
Алексѣевъ Конст. Егор., электротех. станція—Кунгур., д. Мартынова.
Мамоткинъ Дмит. Сем., машинист.—Монастыр., д. Иванова.
Гачеговъ Ал-др. Яков., машинист.—старая водоканка.
Третьяковъ Іосиф. Воинфат., бухгалтер.—Екатеринин., № 36.

Военное Министерство.**Управление Начальника Пермской мѣстной бригады.**

(уг. Перм. и Верхотур., № 14/15).

Лопатинъ Ал-др. Никол. ген.-майоръ, нач. бриг.—уг. Сибирской и Б.-Ямской, д. Федотова.
Ахматовъ Пав. Ефим. полк., дежурн. шт.-офиц.—уг. Перм. и Верхотур., д. № 14/15.
Станкевичъ Митр. Петр. кап., стар. адъют.—уг. Перм. и Верхотур., № 14/15.
Фонъ-Барановъ Плат. Ал-дров. шт.-кап., стар. адъют.—уг. Перм. и Верхотур., № 14/15.

Панинъ Григ. Ефим., помощ. бухгал.—Покровск., № 16.
Коневъ Петр. Яков., конторщик.—Ильинская, № 33.
Зыряновъ Никол. Пав., конторщик.—Сибирск., № 84.
Рыжковъ Леонид. Никол., контор.—Монастыр., № 43.
Силинъ Ал-др. Пав., контролер. водопров.—Вознесен. с. д.
Филаретовъ Мих. Серг., контролер. электр. счет.—Торговая, № 107.

Пермскій Городской Приемный Покой.

(Кунгурская, № 6).

Ураевскій Серг. Вас. док., авидувщ. помощ.—Осинск., соб. д.

Фельдшерцы:

Ураевская Евд. Вас.—при город. покой.
Карнаухова Ан. Серг.—Б.-Ямск., д. Лоскутова
Собѣщанская Екат. Фед. акуш.-фельдш.—Перм., № 90.

Уѣздный Училищный Совѣтъ.

Лебединскій Матв. Пав., с. с., предѣл. сов., инспект. народн. уч.—Разгулий, д. Вѣлнова.

Члены:

Рыжковъ Мих. свещ., отъ духовн. вѣд.—уг. Екатеринбург. и Далматовск., соб. д.
Грузинцевъ Петр. Петр., и. с., отъ мѣщ. нар. прос.—Екатерин., д. Новикова.
Новиковъ П. П. к. с., отъ мѣщ. внутр. дѣл.—Покровская.
Кирпишиковъ Ал-др. Мих., отъ уѣздн. замст.—Б.-Ямск., соб. д.

Гласные:

Венгеровъ Дан. Мовс. и. с.—Пермск., д. Ямова.
Лещенко Пав. Вас., и. с.—Верх. Муалли
Павловъ Ник. Влад., отъ гор.—Оханск., соб. д.

Правленіе Пермскаго Городского взаимнаго страхованія отъ огня имуществъ.

(Екатерининская, № 60).

Швецовъ Никол. Феопемт. з. и. гр., распорядит.—Набережная, № 5.
Клоповъ Пав. Сидор. з. и. гр., распор.—Петроп., № 31.
Пѣтуховъ Пав. Вас. з. и. гр., распорядит.—Покровская, № 155.
Бѣлоусовъ Пав. Матв. с. об., бухгалт.—Обнинск., № 34.
Новиковъ Мих. Пав. кр., помощ. бухг.—Екатерин., № 60.
Гладкихъ Вас. Ефим. мѣщ., архит.—Петроп., № 53.

Штабъ 49-й пѣхотной дивизіи.

(Петропавлов., № 38).

Пряеловъ Мих. Андр. ген.-майоръ, команд. див.—Екатеринин., № 60/11.
Фенстеръ Іерем. Яков. полк., нач. шт. див.—Пермская, № 39.
Осесовскій Никол. Петров. ст. сов., докт. медик.—див. врачъ.
Ивановъ Вл. Пав. шт.-кап., и. д. старш. адъют.—Екатеринин.,
Поповъ Петр. Фед., шт.-кап.—уг. Сибирск., д. Аксенова.
Наумовъ Леон. Ал-дров., подпор.—Екатерининская.

Штабъ управления 49-й артиллерійской бригады.

(Кунгурская л. № 30/1).

- Котовскій Анд. Павел. полков., ком. бригад.—Екатерининская, № 24.
 Воздвиженскій Ал-др. Ал-дров. полков., помощ. ком. бригад.—Пермская, № 121.
 Пузановъ Мих. Никол. подполков., команд. 1-го дивиз.—Долматовская, д. свят. Рышкова.
 Нефловъ Вас. Вас. подполк., команд. 2 батар.—Оханск., № 29.
 Сварчевскій Ал-дръ Никол. подполков., команд. 1-ой батарен. Набережная, № 29.
 Васильевъ Ал-дръ Серг. подполк., команд. 3-й батарен. Вознесенская, № 110.
 Пыхачевъ Бор. Вас. капит.—уг. Шадрин. и Торговой, № 103.
 Крыгинъ Вяч. Дмитр., капит.—Верхотурская, № 15.
 Шукинъ Митроф. Пав. капит.—Вознесенская, № 63.
 Заплавскій Вихт. Христоф., капит.—уг. Торговой и Сибирской, № 28.
 Байковскій 1-й Ал-дръ Адам., кап. Вознесен., № 92.
 Александровъ Анаст. Пав., шт.-капит. В.-Ямская, № 70.
 Кунъ Бор. Мих. шт.-капит.—Оханская, № 35.
 Киндяковъ Никол. Никол., шт.-капит.—Набережная, № 14.
 Потудовъ Никол. Влад. поруч.—Пермская, № 139.
 Глотовъ Петр. Ал-дров., поруч.—Петропавлов., № 83.
 Дестремъ Дмитр. Маврик., поруч.—Пермская, № 139.
 Прохоровъ Никол. Пав., поруч.—Обвинская, № 40.
 Житновъ Серг. Адам., старш. врач.—Оханская, № 29.
 Гаркушенко Ин. Петр. над. сов., ветер. врач.—Пермская, № 172.
 Левкинъ Ал-дръ Яков. кол. рег., дѣлопр. — Камышловская, № 47.

194 пѣхотный Троицко-Сергѣевскій полкъ.

- Фефеловъ Никол. Никол. полков., команд. полка, протвѣзъ тюремнаго сада, д. Очичинникова.
 Глѣбовъ Ал-дръ Вас. подполк., команд. 1-го батал. Верхотур., № 31.
 Покровскій Никол. Мих. подполк., нач. хозяйств. част. Леоновъ Ал-дръ Дмит. шт.-капит., полков. адъют.—Верхотур., № 32.
 Вильманецъ Анд. Клемен. кап., ком. 1 роты.—Безымянная, № 6. Васильевской.
 Жегаловъ Мих. Мих. кап., команд. 3 рот.—уг. Обвин. и Ильинск. № 18.
 Серебряковъ Вас. Сем. кап., ком. 4 рот.—уг. Обвин. и Вознесен., № 18.
 Эскинъ Никол. Афан. кап., ком. 9 рот.—Торговая, № 64.
 Уфимцевъ Ал-др. Прох., капит. 10 рот.—Верхотурская, № 28.
 Кураевъ Никол. Никол. кап., ком. 11 рот.—Пермская, № 54.
 Манучаровъ Ал-дръ Юсиф. кап., ком. 12 рот. В.-Ямская, № 70.
 Томашевскій Юс. Юлиан. кап., нач. учеб. коман. Чердынская, № 16. Соснина.
 Масленниковъ Вас. Дмитр. шт.-капит., ком. нестроев. роты.—Сибирская, № 29.
 Ивановъ Вас. Сем. шт.-капит., полков. казнач.—Разгулий, Пермская, д. Нарудинна.
 Невоструевъ Мит. Ал-дров. шт.-капит., зав. обоз. неприк. полк., — Обвинская, № 23.
 Михѣевъ Ин. Вас. шт.-к., завѣдыв. развѣд.—Солдатская, № 3.
 Ушаковъ Иванъ Ин., шт.-капит., дѣлопр. полков. суда. Торговая, № 135.
 Григорьевъ Влад. Вихт. пор., завѣдыв. оруж.—уг. Верхотур. и Вознесен., прот. тюремн. сада.

- Булыгинъ Юс. Яков., подпор., нач. коман. для свят. Сибирская, № 29.
 Крещановскій Серг. Петр. подпор., помощ. полк. адъют.—Верхотур., № 19.
 Васильевъ Пав. Вас., прапорщ., полк. квартир. завѣд., хлѣбопек. и солдат. лавкой.—уг. Обвинской и Ильинской, № 50.

Младшіе офицеры.

- Румянцевъ Ник. Вас., шт.-капит.—Односторонка, прот. перес. зам., л. № 29.
 Иртеговъ Пав. Борис., шт.-капит.—Пермская, № 5.
 Стригинъ Влад. Мих., шт.-капит.—Обвинская, № 37.
 Сумароковъ Вас. Мих., шт.-капит.—Безымянная, № 6.
 Поповъ Пет. Федор., шт.-капит.—Сибирская, № 60.
 Русинъ Петр. Петров., шт.-капит.—Вознесенская, № 34.
 Воронай Ал-дръ Игнат., шт.-капит.—Вознесен., № 8.
 Заозерскій Никол. Георг., шт.-капит.—уг. Екатеринин., Осин., № 13.
 Ивановъ Влад. Пав., шт.-капит.—Екатеринин., № 19.
 Булыгинъ Ковет. Пав., шт.-капит.—уг. Екатеринин. и Чердын.
 Мрачковскій Пав. Ал-дров., шт.-к.—Екатеринин., № 70.
 Обтяжновъ Мих. Никол., шт.-капит.—Верхотур., № 2.
 Меньшиковъ Вас. Ковет., пор.—Мѣшанская, № 26.
 Зоринъ Ал-дръ Кузьм., пор.—Верхотурская, № 32.
 Дыховъ Ал-дръ Степ., пор.—Соликам., № 41.
 Бенедиктоскій Мих. Ал-дров., пор.—уг. Екатеринин. и Верхотур., № 12.
 Журавлевъ Герм. Григ., поруч.—Вознесенская, № 8.
 Наумовъ Леон. Ал-дров., подпор.—Екатеринин., № 11.
 Гендриковъ Пав. Сем., подпор.—Верхотур., № 19.
 Трофимовъ Пав. Захар., подпор.—Вознесен., № 42.
 Васильевъ Ал-дръ Ал-дров., подпор.—Набережная, № 71.
 Баклановъ Серг. Петр., подпор.—уг. Екатеринин. и Чердын., № 14.
 Шубинъ Ал-дръ Григор., подпор. В.-Ямская, № 22.

Врачи.

- Батмановъ Азиз. Никиф. ст. сов., стар. врач.—уг. Вознесен. и Оханской, д. Доброправовой.
 Ильинскій Леонт. Семен. и. сов., млад. врач.—Вознесенская, № 42.

Классные чиновники.

- Казаковъ Вас. Анд. кол. с., дѣлопр. завод. хозяйств. част.—Покровская, № 3.
 Кореллинъ Вас. Матв. кол. с., оруж. маст.—уг. Верхотур. и Петропавл., № 12.
 Войцукъ Григ. Сем. и. ч., казнач.—Пермская, № 1.

Управление Пермскаго уѣзднаго Военскаго Начальника.

(Пермская, № 47).

- Фонъ-Вагнеръ Никол. Дмит. пол., уѣздн. воен. нач.—Пермская, № 47.
 Баклановъ Серг. Павл. подпор., зав. пер. ч. упр.—Верхотур., № 31.
 Дѣлопроизводитель—вакансія.

Пермское Губернское Жандармское Управление.

(уг. Петропав. и Верхотур. № 3/11 Кутина).

- Комиссаровъ Мих. Степ. полк., нач. управ.—уг. Петропав. и Верхотур., № 3/11.
 Круковскій Пав. Лаур. шт.-ротм., адъют. управ.—Петропавлов., № 13.
 Чувствинъ Никол. Никол. ротм., помощ. нач. упр. по г. Перми. Монастыр., № 51.
 Ружицкій Никол. Лаур. ротм., прикомандир. къ упр.—Монастыр., № 4.

- Кравецъ Никол. Антон. ротм., прикомандир. къ упр.—Кунгурск., № 46.
 Орловъ Геннад. Арсен. ротм., прикомандир. къ упр.—Пермская, № 13.
 Низяевъ Пав. Евген. шт.-ротм., прикомандир. къ упр.—Пермская, № 138.

Нижніе чины.

- Бобылевъ Пав. Петр.—уг. Перм. и Шадр., д. Лохтина.
 Сигута Фед. Анд.—Сибирская, д. Башина.
 Новожиловъ Фрол. Дмитр.—Солдат., соб. д.
 Борисовъ Гавр. Пав.—Осинская, д. Старикова.
 Литвякъ Осип. Демид.—Обвинская, № 60.
 Мельниковъ Михай. Ив.—Пермская, № 2.
 Оборинъ Мих. Фед.—Вознесен., № 113.
 Ворошнинъ Вас. Пав.—Торговая, № 154.
 Лежнинъ Вас. Петр.—Пермская, д. Васонина.
 Елгешинъ Гавр. Сем.—2 Мѣшанская, № 3.
 Чердынцевъ Никол. Яков. } Долматов., № 17.
 Гунько Макс. Ив. }
 Ширинкинъ Пет. Мих.—Екатеринин., д. Шадрин.
 Мелехинъ Викен. Степ.—при управленіи.

Пермское Жандармское полицейск. Управление желѣзн. дор.

(Покровская, № 52).

- Шпейеръ Ал-дръ Аполл. пол., начальн. управ.—уг. Покровской и Кунгурской, № 43.
 Кеензенко Сер. Макс. пор., адъют. управ.—Кунгур., № 36.

Начальники отдѣлений.

- Смирновъ Мих. Вас., ротм. Пермскаго—Вознесен., № 44.
 Чикуновъ Ковет. Аммое. ротм., Чусовскаго—Кунгур., № 36.
 Плещъ Серг. Георг. подполк. Кунгурскаго.—Монастырская, № 121.

Министерство Финансовъ.

Пермская Казенная Палата.

(уг. Покровской и Сибирской).

- Ордовскій-Танаевскій, Никол. Ал-др. д. с. с., управляющій палатою.—уг. Сибир. и Покров., д. казен. палаты.
 Филимоновъ Евг. Сем. с. с., помощ. управ.—Монастыр., д. Вуцкаго.
 Черняевъ Никол. Пав. к. с., нач. I отд.—Осинская, № 13/23.
 Бергрюнъ Ал-дръ Ал-сѣв. к. с., нач. II отд.—уг. Сибир. и Покров., д. казен. палаты.
 Косминъ Леон. Мартир. и. с., нач. III отд.—Вознесен., д. Болдиной.
 Крещенко Пав. Вас., к. с., нач. IV отд.—В.-Ямская, № 28.
 Гижичкій Левъ Адам. г. с., секрет. палаты — Пермская, № 13.

Старшіе бухгалтеры.

- Альбинскій Петр. Вас., кол. с.—Долматов., д. Сухановой.
 Емельяновъ Пав. Пав., кол. с.—В.-Ямская, № 26.
 Залтарскій Анд. Григ., тит. сов.

Бухгалтеры.

- Бажуковъ Дмит. Дмит., кол. с.—Екатеринбург., № 23/137.
 Васильевъ Ал-сѣй Марк. над. сов.—Осинская, № 10.

Пермская конвойная команда.

(уг. Сибирской и М.-Ямской).

- Крейцеръ Ковет. Ник. подполк., начальникъ команды—уг. Сибирской и М.-Ямской.
 Могильниковъ Анд. Вас. штаб. кап., младш. офиц.—уг. Сибирской и М.-Ямской.

Военный слѣдователь Пермскаго уч.

- Сукошиковъ Ал-дръ Вас. полков.—уг. Торгов. и Оханской, № 37.

Мѣстный военный лазаретъ.

(В.-Ямская, уг. Долматовской).

- Фонъ-Вагнеръ Никол. Дмит. полк., начальникъ лазарета—Пермская, № 47.
 Васильевъ Мих. Серг. тит. сов., завѣдыв. лазар.—Давилна, № 20.
 Блукетъ Леон. Никол. кол. сов., стар. врачъ лазарета—уг. Набережной и Долматовской, № 6.
 Дроздовъ Никол. Серг. кол. с., млад. ординатор.—уг. Екатерининской и Соликамской, № 24.

Смотритель Пермскаго продовольственнаго магазина.

- Афанасьевъ Григ. Ал-дров., кол. рег.—Саловая, № 7.

Комендантъ ст. Пермь.

- Сахновскій Петр. Григ., капит.—новые мѣста, на Егшихъ, № 14.

- Ивановъ Федор. Осип. кол. с.—Петропав., № 132.
 Ушковъ Серг. Львов., и. ч.—Кунгурская, № 88.
 Фонъ-Дрейеръ Ал-др. Никол., над. сов.—Вознесенская, № 80.
 Шелиховъ Никол. Ал-дров., тит. сов.—Вознесенская, № 23/23.

Столочальники.

- Лыхинъ Мих. Петр., тит. сов.—Екатеринин., № 7.
 Симоновъ Петр. Григ., кол. с.—Сибирская, № 50.
 Левитонъ Мих. Клем. губ. с.—Вознесенская, № 23.
 Коневъ Пав. Фед., и. ч.—Оханская, № 77.
 Карасинскій Маріан. Генр., кол. с.—Монастыр., д. Шилова.

Помощники бухгалтеровъ.

- Чиртуловъ Никол. Пав. кол. с.—уг. Перм. и Шадрин., № 180.
 Салтыковъ Мих. Мих., губ. с.—В.-Ямская, № 24.
 Норинъ Никол. Ал-дров., кол. с.—д. Моговална.
 Клементьевъ Пав. Пав., губ. с.—Покровская, № 103.
 Лепешкинъ Вяч. Никол. и. ч.—Петропавлов., № 121.
 Погодинъ Вас. Пав., кол. с.—Пермская, № 32.
 Поповъ Никол. Вас., губ. с.—В.-Ямская, № 79.
 Ушковъ Пав. Львов., кол. рег.—Оханская, № 77.
 Дмитриевъ Фед. Мих., кол. с.—Екатеринин., № 147.

Помощники столочальниковъ.

- Барашковъ Ал-сѣй Ковет., кол. с.—уг. Петропав. и Вознесен., № 118.

Плѣшковъ Ал-др. Петр., губ. секр.—Покровская, № 8.
Ивановъ Вас. Влад., тит. сов.—2-я Разгуля, площ., № 40.
Лысовъ Мих. Яков., кол. рег.—Пермская, № 216.
Лыхачъ Ал-сѣй Пав., и. ч. Екатеринбург., № 28.

Счетные чиновники

Ягодинъ Илья Андр., и. ч.—Покровская, № 151.
Орловъ Пав. Мих., и. ч.—Камышлов., № 40.
Басильевъ Вас. Петр., губ. сек.—Пермская, № 166.
Дружининъ Никол. Никол., губ. сек.—Екатеринин., № 86.
Земеровъ Вас. Пав., губ. сек.—Пермская, № 232.
Лысловъ Конст. Дмит., кол. рег.—Покровская, № 53.
Голяцкий Конст. Дмитр., и. ч.—Набережная, № 45.
Патрушевъ Вас. Никол. кол. ас., архивар.—Б.-Ямская, № 37.

Науменовъ Никол. Ал-сѣв., кол. рег., экзекуторъ.—новый мѣста по Соликам., д. Маталасова.

Ивановъ Ал-др. Петр., и. ч., журнал.—Екатеринин., д. Верхолапцева.

Сверхшт. чинов. особых. поручений:

Ордовскій-Танаевскій Влад. Дмитр.—губ. сек.,
Боголюбскій Ал-др. Порфир., и. ч.—Пермская, д. Грунцальонъ.

Постниковъ Ив. Ив., и. ч.
Мѣхоношинъ Ив. Ал-дров., и. ч.

Штатные писцы:

Лемешъ Григ. Льв., и. ч.—Екатеринин., д. Горячева.
Двиняниновъ Леон. Ив., и. ч.—Торговая, д. Бушуевой.
Одинцевъ Никол. Дмитр., г. с.—Спасская, № 9.
Пивоваровъ Афон. Троф., и. ч.—уг. Сибир. и Мѣщан., № 59.

Пономаревъ Мих. Ал-сѣв., и. ч.—Безымянная, № 4.
Шахминъ Григ. Ив., и. ч.—Соликамская, 59.
Коноваловъ Пет. Павл., к. р.—Покровская, № 98.
Верещагинъ Влад. Ив., и. ч.—Пермская, № 101.
Бѣлобородовъ Влад. Ив., г. с.—Екатеринин., соб. д.
Рябовъ Ал-др. Ал-сѣв., г. с.—Обвинская, д. Клещева.
Хлѣбниковъ Ал-др. Ал-дров., к. р.—Б.-Ямская, д. Ошевой.

Комаровскій Бров. Андр., к. р.—Пермская, № 83.
Новиковъ Пет. Ив., к. рег.—Екатеринин., № 186.
Сажинъ Никол. Степ., к. р.—уг. Вознесен. и Кунгур., № 67.

Костаревъ Викт. Евламп., к. р.—Соликамская, № 77.
Гейшъ-Олнисевичъ Ром. Ив., г. с.—Торговая, № 79.
Родигинъ Никол. Петр., к. р.—Торговая, № 99.
Чабинъ Ал-др. Яков., г. с.—Сибирская, № 52.

Ягодинъ Мих. Ильич., и. ч.—Покровская, № 151.
Емельяновъ Никол. Никол., и. ч.—Б.-Ямская, № 26.
Юговъ Конст. Андр., и. ч.—Монастыр., № 107.
Поповъ Никол. Коляк., и. ч.—дер. Гарюшки, № 55.
Жуковъ Ават. Матв., и. ч.—Екатеринин., № 101.
Порфирьевъ Ал-дръ Ив., и. ч.—Б.-Ямская, № 22.
Фаддѣевъ Ив. Григ., и. ч.—Набережная, № 42.
Степановъ Викт. Ив., и. ч.—Спасская, № 11.
Ансенновъ Ал-др. Вас., и. ч.—Екатеринин., № 60.
Пѣтуховъ Фед. Георг., и. ч.—Б.-Ямская, д. Анисимова.
Петровъ Никол. Пав., и. ч.—Покровская, № 158.

Пермское Губернское Акцизн. Управление.
(уг. Покровской и Обвинской ул.)

Шереметевскій Никол. Конст., д. ст. сов., управл. акциз. управ.—Петропавлов., д. Петелина.
Сѣдихъ Никол. Павл., ст. сов., стар. рев.—Покров., с. д.
Дьяконовъ Влад. Гавр., ст. сов., стар. рев.—Екатеринин., соб. д.
Соколовскій Мих. Евстигн., ст. сов., старш. ревиз.—Екатерининская, № 69.
Ивашкинцевъ Петр. Петр. кол. сов., млад. ревиз.—Б.-Ямская, № 35.

Вторыхъ Ал-др. Мих., тит. сов., секрет.—Сибирск., № 44.
Суворовъ Ив. Григ. кол. ас., секретарь.—Монастырская, № 44.

Пудовкинъ Ал-др. Федор. губ. сек., помощ. секр.—Покровская, алян. Акция. Управ.

Никишевъ Конст. Сем. губ. секр., помощ. секр.—Б.-Ямская, № 81.

Ульяновъ Мих. Никол. губ. сек., помощ. секр.—Б.-Ямская, № 20.

Машаровъ Ив. Афан. и. ч., бухгалт.—Екатеринин., соб. д.

Шумскій Ив. Вильг. кол. ас., бухгалт.—Вознесенск., № 66.

Красовскій Іос. Казим. тит. сов., помощ. бухг.—Пермская, Разгуля, д. Ежова.

Соколовъ Серг. Геннад. кол. секр., помощ. бухг.—Екатеринин., д. Коробова.

Дерябинъ Никол. Ив. тит. сов., помощ. бухг.—Б.-Ямская, № 15.

Тиме Никол. Герм., кол. ас.—уг. Перм., и Осинск., № 10.

Вейеребергъ Рейнг. Рейнгольд. кол. ас., млад. надзир., при губери, акциз. управ.—Спасская, № 3.

Чины акцизнаго надзора, проживающіе въ г. Пермь:

Наугольныхъ Никол. Конст. кол. сов., стар. учас. акциз. надзир., 1 уч.—Екатерининская, соб. д.

Сребровъ Влад. Ив. кол. сов., стар. участ. акциз. надзир., 2 уч.—Обвинская, № 3.

Клюкинъ Ал-др. Никол. над. сов., стар. участ. акциз. надзир., 3 уч.—Соликамская, № 22.

Вершининъ Ив. Мих. тит. сов., стар. штат. контрол.—уг. Набереж., и Ирбит., д. Варумкина.

Богомяковъ Мих. Сем. кол. рег., стар. штат. контр. Хут. Архіерейка.

Леккеръ Леон. Валент. кол. секр., млад. штат. контр.—Вознесенская, № 40.

Варокинъ Пав. Ал-дров. кол. секр., млад. штат. контр.—Вознесенская, № 12.

Чемезовъ Никол. Никол. кол. рег., млад. штат. контр.—Петропавлов., № 46.

Михайловъ Георг. Георг. кол. секр., млад. штат. контр.—Вознесенская, № 70.

Рожановскій Игнат. Викт. дв., чайн. контр.—Мещан., № 89.

Лепешинскій Влад. Вас. над. сов., запис. чайн. контр.—Верхотурская, д. Юшкова.

Губернскій Комитетъ Попечительства народной трезвости.

(При канцеляріи Губернатора).

Председатель — губернаторъ, члены: вице-губернаторъ, председатель и прокуроръ окружнаго суда, управляющій казенною палатою, начальникъ управленія земледѣлія и государств. имуществъ, управляющій конт. палатою, управляющій акциз. сборами, управляющій отдѣленіемъ крестьянск. поземельн. банк. директоръ народн. училищъ, наблюдатель церковн. приходск. школъ, начальникъ губериск. жандарм. управленія, губериск. врачебный инспекторъ, председатель губериск. земск. управы, члены отъ губериск. земск. собранія—губернскіе гласные: А. А. Малецъ и Е. Д. Калугинъ, пермск. городск. голова, почетн. члены: ст. с., П. П. Саввинъ, докторъ медицины П. Н. Серебренниковъ.

Благодиратовъ Зах. Мих. д. с. с., непрем. членъ митета.—Соликамская, свой д.

Городцовъ Ал. Дм. т. с., руководит. по устр. нарѣдическихъ хоронъ.—Б.-Ямская, д. Славинской.

Воронцовъ-Вельяминовъ Влад. Ив. подпор. гвард., дѣлопроизвод.—домъ губернатора.

Пермское Губернское по Промысловому Налогу Присутствіе.
(при Казенной Палатѣ).

Предсѣдат.—губернаторъ члены: вице-губернаторъ, управляющ. казенною палатою, управ. акцизными сборами, председатель окруж. суда, прок. окр. суда, председатель губериск. земской управы, Пермск. городск. голова, членъ отъ губериск. земскаго собранія, членъ отъ Пермской городской думы.

Завѣдывающіе дѣлопроизводствомъ:
Перфильевъ Ал. Ив., кол. ас.—по основному налогу.
Крещенко Пав. Вас., кол. сов.—по дополнит. налогу.

Пермское Губернское по квартирному налогу Присутствіе
(зданіе казенной палаты).

Ордовскій-Танаевскій Никол. Ал-дров. д. ст. сов., предсѣд. присут.—зданіе казен. палаты.

Члены присутствія:
Бергрюнъ Ал-дръ Ал-сѣв., кол. сов.—зданіе казенной палаты.

Черняевъ Никол. Пав., над. сов.—Осинская, № 13/23.

Косминъ Леон. Мортир., над. сов.—Вознесен., д. Дылдыпа.

Крещенко Пав. Вас., кол. сов.—Б.-Ямская, № 28.

Бердинскій Григ. Вас., купец.—Пермск., соб. д.

Мироновичевъ Ив. Герас., купец.—Покров., д. Михайлова.

Завѣдывающіе дѣлопроизводствомъ:
Левитонъ Мих. Клемен., губ. сек.—Вознесен., № 23.

Губернскій Комитетъ по дѣламъ мелкаго кредита.

Предсѣдат.—губернаторъ члены: вице-губернаторъ, начальникъ управл. землед. и государ. имуществъ, председатель губ. зем. управы, председатель уѣздн. земск. управы, членъ губ. земск. управы, непремѣн. член. губери, присут. управляющ. Пермск. отдѣл. государств. банка, дѣлопроизводитель-вакансія.

Пермское Казначейство.
(Сибирская, д. казенной палаты).

Силинъ Пав. Никол. ст. сов., губери. казначей.—Вознесен., № 42.

Семеновъ Серг. Порф. над. сов., старш. бухгал.—уг. Соликамской и Солдат., соб. д.

Гебель Ал-дръ Эдмунд. кол. ас., старш. кас.—Вознесен., соб. д.

Бухгалтера 1 разряда:

Ивановъ Никол. Кон., кол. ас.—Монастыр., д. Толчковой.

Вѣтринскій Ал-др. Ив., губ. сек.—уг. Обвинской и Б.-Ямской, д. Вейнштейнъ.

Бухгалтера 2 разряда:

Клещевъ Ал-др. Олимп., кол. ас.—Мѣщанская, № 24.

Симоновъ Мих. Григ., и. ч.—Ильинская, № 8.

Кассира 1 разряда:

Ураевскій Влад. Вас., кол. ас.—уг. Торговой и Осинской, д. Ураевского.

Василевскій Петръ Ив., кол. сек.—Ильинская, д. Ружанскаго.

Кассира 2 разряда:

Прусовъ Степ. Ал-др., к. сек.—Данилиха, д. Трошова.
Самарцевъ Леонидъ Виктор., штабъ-кап. въ запасѣ—ст. Левшино.

Крещенко Федот. Вас. губ. сек., письм.—Б.-Ямская, —д. Р.-Католичес. церкви.

Счетные чиновники:

Першинъ Пав. Никол., кол. секр.—Екатеринин., № 161.
Егоровъ Ник. Мих., губ. секр.—Вознесенская, № 45.
Поповъ Никол. Мих., и. ч.—Данилиха, д. Верхолапцевой.

Уѣздный Комитетъ попечительства о народной трезвости.
(При уѣздномъ съѣздѣ).

Жуковъ Влад. Мих. д. с. с., предс. ком.—Торгов., с. д.
Горбачевичъ Никол. Антон., и. ч.—дѣлопроизводитель.

Пермское Городское по квартирному налогу Присутствіе.
(Пермская, № 86).

Оглоблинъ Ник. Ал-др. ст. сов., предс. присут.—Пермская, свой д.

Пермское Уѣздное раскладочное Присутствіе 1 участка.

Петровъ Ал-дръ Никол., предсѣд. присут.—Б.-Ямская, № 19.

Члены присутствія:

Клюкинъ Ал-др. Никол., акцизн. надзир. 3 уч.
Смирновъ Степанъ Константинович.
Митрофановъ Петръ Андреевичъ.
Шиловъ Иванъ Александровичъ.

Пермское Уѣздное Раскладочное Присутствіе 2 уч.

Осиповичъ Корнел. Корн. кол. ас., предсѣд. присут.—Б.-Ямская, св. д.

Пермское Городское Раскладочное Присутствіе.

Оглоблинъ Никол. Александр., ст. сов., предс. присут.—Пермская, свой домъ.

Мироновичевъ Ив. Гавр.—член. отъ город. о-ва.
Пермяковъ Еф. Пет.—чл. отъ город. о-ва.
Осиповъ Ив. Афан.—чл. отъ кун. о-ва.
Оссовскій Вен. Іосиф.—чл. отъ кун. о-ва.
Марковъ Вас. Андр.—член. отъ биржев. к-та.
Ржевнинъ Алекс. Дан.—чл. отъ биржев. к-та.

Пермскій № 1-й Казенный винный складъ.

(Набережная, меж. Камыш. и Шадрин.).

Вяткинъ Ив. Григ. кр-из.—завѣдующій складомъ.
Савельевъ Мих. Филин. мѣщ., пом. его. } Зданіе склада.
Лукинъ Мих. Николаевичъ, кр-из.—помощ. его. }
Соболевъ Ал-дръ Феоктист., мѣщ.—Пермск., № 179.
Загарскій Эстеръ Никол. и и. гр., контор. при скл.
Оньковъ Вас. Мих. мѣщ., помощ. его.—Ермаков., № 1.
Крупичатовъ Леон. Вас., губ. сек.—пом. контор.
Максимовъ Дмит. Макс. кр-из., подвальн. }
Рунге Ал-др. Карл., мѣщ., подвальн. } складъ.
Михайловъ Влад. Вас. кр-из., помощ. подл.—Вознесенская, № 129.

Юдинъ Мих. Емел. кр-пз. — Монастырская, № 6—38.
 Китаевъ Никол. Матв. ир-пз. зан., машинистъ. (Зданіе
 Беревкинъ Вас. Демид. маст. помощн. его. (складъ
 Бѣлоусовъ Никол. Пав. — Обнинская, д. Бѣлоусова.
 Трубочестъ Ал-др. Никол. и. н. гр. — Монастырская,
 № 108.
 Мурзинъ Алекс. Крестов. кр-пз. ректификакторъ, — зда-
 ніе склада.

Сборщики денегъ.

Спасеній Пав. Вас. — Шадринская, д. Малкова.
 Миропольскій Ал-сѣй Ал-дров. — Пермская, № 113.
 Чердынцевъ Дмит. Ал-др. заур.-ир-пз. — Торговая,
 № 136.
 Стариковъ Фед. Вас. мѣщ. — Набережная, № 41.
 Паклинъ Дмитрій Пав. кол. рег. — Пермская, д. Гучель-
 нкова.
 Нелидовъ Ал-сѣй Порфирьев. — Оханская, № 75.
 Плоткинъ Ал-дръ Яковл. — Архiereвскіе дома, № 2.
 Лепиловъ Федоръ Иванов. мѣщ.

Фабричные инспектора.

Соболевъ Ал-сѣй Ник. к. сов., старшій фабр. инсп. (за-
 нѣдуетъ также и 4-мъ фабр. участ.). Петропав.,
 № 15—12.
 Губинъ Ник. Анд-р. к. ас., фабр. инсп. 1-го уч. — Мо-
 настырская, № 30.
 Бѣляевъ Анаст. Петр. инж., фабр. инсп. 3 уч. — Покр.,
 № 6.
 Воронковъ Пав. Владимір., г. с., фабр. инсп. 2 уч. —
 г. Екатеринбургъ, Коробк. № 54.

Податные Инспектора.

Оглоблинъ Никол. Ал-др. ст. сов., по гор. Пермь,
 Пермская, соб. д.
 Петровъ Ал-др Никол., 1-го уч. Перм. уѣд. — В.-Ду-
 ска, № 19.
 Осиповичъ Корнел. Корнел. кол. ас., 2-го уч. Перм.
 уѣд. — Б.-Ямская, соб. д.

Пермскій Биржевой Комитетъ
(Торговая ул.)

Вилесовъ Пав. Петр. кол. рег., предсѣдат. ком-та.
 Покровск., соб. д.
 Королевъ Пав. Пав. поч. гр., старш. к-та, отвѣ-
 замѣтит. предсѣд. — Петропав., № 37.
 Мѣшковъ Никол. Вас., старш. к-та, — Монастыр., с. д.
 Подбѣльскій Пав. Сем. лич. поч. гр., старш. к-та,
 М.-Ямск., № 18.
 Потеряевъ Пгнат. Егор. куп. 1-й гильд., стар. к-та,
 Торгов., № 8/14.
 Трущевъ Ал-сѣй Сем. мѣщ., стар. маклер. к-та и
 премош. член. — Екатеринбург., № 10.
 Сиротинскій Ал-др. Пармен. поч. гр., 2-й ма-
 клер. — Торговая, д. Пртегова.
 Бусыгинъ Петр. Яков., лич. поч. гр., секрет. к-та,
 Верхотур., № 32.

Министерство Юстиціи.

Пермскій Окружной Судъ.

(ут. Красноуфим. и Вознесен., свой д.)

Ломновскій Влад. Петр., д. с. с., предсѣдат. суда. —
 Петропав., д. Кутина.
 Тихоміровъ Викт. Пав. д. с. с., тов. предс. 1 уг. отд. —
 Петропавловская, д. Кутина.
 Клинбергъ Фед. Ал-др. ст. сов., тов. пред. 2 угол.
 отд. — Пермская, соб. д.

Члены суда:

Маковскій Пет. Федикс., д. с. с. — Покровская, № 92.
 Стахивъ Пав. Серг., д. с. с. — М.-Ямская, д. Чудинной.
 Воеводскій Стеф. Влад., с. с. — Петроп., д. Колмогоров.
 Штаеръ Влад. Адам., с. с. — Оханская, № 32—2.
 Вишневецкій Мих. Пав., с. с. — Б.-Ямская, соб. д.
 Шаталовъ Юзеф. Никол., с. с. — Б.-Ямская, д. Новокрещ.
 Голишевскій Стеф. Ал-др., с. с. — Монастыр., д. Ша-
 лова.
 Орѣшниковъ Мих. Пет., с. с. — Б.-Ямская, № 13.
 Проперовъ Мих. Фед., с. с. — Монастыр., д. Павлова.
 Дмитривъ Ник. Ал-сѣв., с. с. — Торговая, соб. д.
 Дравертъ Пав. Ал-др., с. с. — Екатеринбург., № 84.
 Жуковскій Пав. Викент., с. с. — Б.-Ямск., д. Васильевой.
 Николай Фед. Карл., кол. сов. — Монастыр., д. Пав-
 лова.

Дегельманъ Юсеф. Влад., с. с. — Сибирск., № 20/41.
 Орловъ Вячес. Степ., кол. сов. — уѣдн. член. суда.

Старшій нотариусъ.

Голошаповъ Пав. Исид., кол. сек. — Оханская, соб. д.

Секретари

Каванцевъ Степ. Ник. кол. сек., гражд. отд. — Торговая,
 № 16.
 Бѣлоушенинъ Ал-др. Павл. над. сов., угол. отд. —
 Екатеринбург., № 27.

Невскій Ал-сѣй Ал-др. кол. ас., 2 угол. отд. — Вознесе-
 сенская, д. Черногоровой.

Помощн. секретаря:

Серебренниковъ Влад. Вас., кол. секр., (онъ же ма-
 келаторъ) — зданіе окруж. суда
 Софроновъ Пав. Мих., и. ч. — Петропавловская, № 11.
 Новожиловъ Яков. Петр., губ. сек. — Екатеринбург., д. Ба-
 женой.
 Истоминъ Тим. Мак., и. ч. — Екатеринбург., д. Бажиной.
 Тихоміровъ Дмит. Степ., и. ч. — Екатеринбург., д. Яранова.
 Лиддеръ Ал-дръ Ильич., губ. сек. — Кунгурск., № 21.
 Хохряковъ Петръ Яков., кол. сек. — Разгулай, соб.
 Иглинъ Пав. Ефим., и. ч. — Вокровская, № 92.
 Новиковъ Ник. Дмитр., губ. сек. — Вознесенская, № 13.
 Шулаевъ Юзеф. Егор., и. ч. — Оханская, № 41/22.
 Ячевскій Пав. Ал-сѣв., и. ч. — Пермск. д. Кабаукова.
 Рагозинъ Ал-др. Фед., тит. сов. — Ирбитск., № 49.
 Цыбинъ Серг. Пав., и. ч. — Торговая, д. Чудинова.

Городскіе судьи:

Губановъ Серг. Матв., ст. сов. — 1 уч. г. Пермь.
 Буйко Нги. Петр., 2 уч. г. Пермь. — Кунгур., д. Ша-
 нова.
 Благонадежинъ Серг. Вас., кол. сов. — 3 уч. г. Пермь.

Судебн. слѣдоват.

Короновскій Ал-др. Юсеф. и. с., по важи. дѣламъ
 Вознесенская, д. Покровская.
 Фрейтагъ Арк. Арк., и. с., 1 уч. г. Пермь. — Покр-
 ская ул.
 Мачинъ Кл-фъ Коост. к. ас., 1 уч. пермского у. — Покр-
 ская, д. Будриной.
 Лучай Шуеъ Героним., тит. сов.
 Целибѣевъ Аверк. Аверк., и. с. 5 уч. Пермск. у.
 Покровская, № 1.

Лаздинъ Гуго Романовичъ т. с., 6 уч. Пермского у. —
 Вознесенская, д. Вармундтъ.

Судебные пристава.

Глумовъ Пав. Петров., и. с. — Вознес., соб. д.
 Рябининъ Ал-др. Ал-др., и. с. — Пермск., соб. д.
 Носовъ Арк. Ишт., и. с. — Б.-Ямская, д. Тарасова.
 Васильевъ Дмитр. Ант., и. с. — Б.-Ямская, соб. д.
 Кузнецовъ Ник. Павл., и. ас. — Монастырская, ул.
 Рогозинъ Ал-дръ Фед., т. с. — Ирбитская, № 49.

Нотариусы:

Казакевичъ Евст. Юсеф. — Покровск., соб. д.
 Золотавинъ Ал-дръ Конст. Сибирская, д. Кибиревой.
 Трубинъ Егор. Фед. — Покровская, д. и-ковъ Демидова.
 Цигандтъ Эмиль Эрнестов. — Пермск., д. Свѣтлакова.

**Прокурорскій надзоръ и канцелярія про-
курора.**

Группильонъ Мих. Пав. с. с., прокур. пермск. окружн.
 судя. — Пермская, № 73.

Камерные товарищи прокурора:

Свириденко Вас. Семенов., с. с. — Пермская, № 108.
 Орловскій Петр. Валесл., над. сов. — Вознесен., № 91.

Участковые товарищи прокурора:

Вялыхъ Витаа. Анд-р., над. сов. — Петропавлов., № 15.
 Поручко Петръ Никол., над. сов. — Вознесен., № 91.
 Люби Петр. Григ. тит. сов. — Верхотур., № 10.
 Протопоповъ Никол. Вас., тит. сов. — Соликам., № 20.
 Морозовъ Пав. Ал-дров., над. сов. — Соликам., № 10.
 Лебедевъ Никол. Павл., над. сов. — Б.-Ямская, № 71.
 Скрипкинъ Фед. Федор., кол. ас. — Пермск., № 61.
 Воскресенскій Викт. Ал-др., тит. сов. — г. Кунгуръ.
 Кролюницкій Влад. Ал-др., кол. сов. — г. Оса.
 Манасеинъ Бор. Серг., тит. сов. — г. Красноуфимскъ.
 Тюфяевъ Серг. Серг., кол. ас. — г. Соликамскъ.
 Андреевъ Ал-др. Леонт., тит. сов. — г. Чердынъ.

Секретарь при прокурорѣ:

Трапезниковъ Мих. Мих., губ. сек. — Пермск., № 188.

Чиновники канцеляріи прокурора:

Яковкинъ Мих. Гавр., и. ч. — Кунгурск., № 44.
 Мальцевъ Ал-сѣй Ал-сѣв., и. ч. — Б.-Ямская, № 81.

**Пермская Губернская Землеустроительная
Комиссія.**

Песоченскій Никол. Пав. ст. сов., членов. V класса
 и. об. непремош. члена губ. зем. ком. — Петропавлов.,
 № 20.
 Новошиновъ Никол. Вас., секретарь (и д.). — уг. Об-
 винской и Солдатской, д. Баженова.
 Стратонова Вален. Пав., вдова кол. ас., пом. секретари.
 Екатеринбург., № 13.
 Новикова Марія Никол., машинистка. — Покровск., № 45.

**Тюремное отдѣленіе Губернскаго Прав-
ленія.**

(Екатерининская, д. Кожановой).

Блохинъ Вас. Ал-дров., к. сов. губерн. тюрем. инспек-
 Екатеринбург., д. Кожановой.

Государственный Контроль.

Пермская Контрольная Палата.

(Монастырская, д. Камчатова).

Соловскій Яков. Никол., д. ст. сов., управ. палат.
 уг. Монастыр. и Охан., архіер. д.

Сальстейнъ Пав. Георг. т. сов., помощн. его. — Пермск.,
 № 63.
 Васильевъ Пет. Вас. губ. сек., и. д. секрет. — Покров.,
 № 66.

Грацинскій Ник. Вас. губ. сек., дѣлопроизв., 1-го
 стола. — Набережная, д. Галкина.

Григорьевъ Никол. Ал-др. кол. ас., дѣлопроизв. 2 стола.
 — Разгулай, № 26.

Ивановъ Мих. Ал-др. и. ч., помощ. дѣлопроизв. — Воз-
 несенская, № 82.

Алтеровъ Ал-дръ Федос. и. ч., помощ. дѣлопроизв. —
 Разгулай, № 8.

**Пермское Исправительное Арестантское
Отдѣленіе.**

(Сибирская площадь).

Гумбертъ Влад. Петр. тит. сов., начальн. отд. — при
 исправ. отд.

Высотскій Лавр. Пав. и. ч., помощ. нач. отд. — при
 исправ. отд.

Ширевъ Григ. Вас. губ. сек., помощ. нач. отд. — Си-
 бир., д. Сивкова.

Феденко Тих. Фед. и. ч., помощ. инж. отд. — Мѣщав.,
 № 30.

Говорко Пав. Анд-р. и. ч., помощ. нач. отд. — Тензая
 Гора.

Пермская Губернская тюрьма.

Смирновъ Мих. Филин. кол. сек., и. д. нач. тюрьмы —
 зданіе губернской тюрьмы.

Его помощники:

Мухинъ Петр. Мих. — Пермская, д. Гусева.
 Кошкинъ Степ. Степ. — Екатеринбург., д. Добрынина.
 Ямовъ Алекс. Лук. — Разгулай, д. Лебедева.

Врачъ при губ. тюрьмѣ:

Куренбинъ Викт. Алек. — Вознесенск., д. Кусакниной.

**Губернскій комитетъ о-ва попечительнаго
о тюрьмахъ.**

(при тюремномъ отдѣленіи).

Вице-президенты: губернаторъ, епархіальный
 архіерей, прокуроръ казанск. суд. палаты.

Директоры постоянныя: вице-губернаторъ, губер-
 ской тюремный инспекторъ, предсѣдатель губ. и
 Пермск. уѣд. зем. управл., управл. канцеляріи губер-
 латов, товарищъ прокурора казенной судеб. палаты,
 прокуроры Пермск. и Екатеринбург. тюремъ, прокуроръ
 губерн. врачеб. инспек., губерн. инж. Перм. город-
 ской голова, уѣдн. членъ Перм. окруж. суда, уѣдн.
 Пермск. уѣдн. городск. судья и Пермск. окружн. ин-
 спектора и уѣдн. исправники.

И з б р а н и ы

Сѣриковъ Ал-др. Никол., д. с. с. — М.-Ямская, соб. д.
 Грамалчниковъ И. И. к. с., тов. инж. — Екатеринбург., № 66.
 Васильевъ Пет. Вас., и. д. секрет. — Покровская, № 66.

Старше ревизоры

Крыловъ Вас. Ал., кол. ас., архіер. — Пермск., № 66.
 Волковъ Ал-сѣй Васил., кол. ас., 16 дѣловой и Ка-
 мшид., № 122.

Штрекъ Карлъ Герман., кол. ас.—уг. Покров. и Далматов., соб. д.
Соловьевъ Мих. Ильич., кол. сек.—уг. Вознесен. и Шадринск., д. Панаева.

Младшие ревизоры:

Свѣжевскій Людв. Ив., кол. сов.—Покровская, № 51.
Черниловскій-Соколовъ Пав. Юсиф., надв. сов.—Торговая, № 92.
Кибардинъ Влад. Вас., губ. сек.—уг. Торгов. и Шадринск., д. Вошевой.
Смирновъ Мих. Вас., губ. сек.—Вознесенская, № 54.
Ламановъ Ив. Андр., губ. сек.—уг. Оханск. и Торгов., № 7/30.

Секретарь палаты:

Плотниковъ Мих. Димитр., кол. ас.—Екатеринин., № 129.

Помощники ревизоровъ:

Кюнцель Ал-дръ Эдуард., надв. сов.—Вознесен., № 2.
Аксеновъ Дим. Вас., надв. сов.—Петропавлов., д. Воронцово.
Калиновскій Мих. Вас., над. сов.—Торговая, № 144.
Козьминъ Дмит. Феод., кол. ас.—уг. Перм. и Екатеринбург., № 135.
Кудрявцевъ Всев. Ник., тит. сов.—Монастырская, № 80.
Тихоновичъ Влад. Яков., тит. сов.—Торговая, № 45.
Маккавеевъ Никиф. Пав., тит. сов.—уг. Далматов. и Набереж., № 1/17.
Сестренцевичъ-Кучукъ Пав. Игн., кол. секр.—Шадринск., д. Легкихъ.
Суворовъ Ник. Мих., кол. сек.—уг. Монастыр. и Красноуф., № 14/3.
Добротворскій Влад. Ник., кол. сек.—Набережн., д. Галкина.

Лучининъ Ник. Ник., кол. сек.—Солыкамск., д. Мельникова.

Добронравовъ Ник. Конст., губ. сек.—уг. Монастыр. и Красноуф., д. духовн. семин.

Рукавишниковъ Сер. Пав., губ. секр.—Камышловск., № 46.

Колобовъ Феод. Полевкт., губ. сек.—Пермская, № 144.

Зыковъ Евг. Ник., губ. секр.—Б.-Ямская, д. Анисимова.

Рыжковъ Влад. Анфим., губ. секр.—Б.-Ямская, д. свещ. Попова.

Астраханцевъ Ив. Пав., в. д. пом. ревиз.—Торговая, № 108.

Плотниковъ Пет. Ник. кол. сек., журн. и архivar.—Новыя Гарышки, Большая Проѣзжая, соб. домъ.

Счетные чиновники:

Софроновъ Степ. Мих., кол. сек.—Вознесен., д. Плотникова.

Храповицкій Ал-др. Ал-дровичъ, губ. сек.—Далматовс. соб. домъ.

Пустозеровъ Ив. Матв., губ. сек.—зав. Мотовилиха.

Сачиновскій Ал-дръ Тимоф., губ. сек.—Петропавлов., д. Сивягина.

Поповъ Ник. Мих., губ. сек.—Б.-Ямская, № 121.

Деятковъ Ник. Павл., губ. сек.—Б.-Ямская, № 81.

Писемновъ Евг. Феод., губ. сек.—Екатеринбург., № 27.

Сибиряковъ Ник. Филан., губ. сек.—Торговая, д. 119.

Некрасовъ Ив. Макс., кол. рег.—уг. Спасской и Оханской, № 21.

Казариновъ Анат. Вас., кол. рег.—Монастыр., д. Колыбаева.

Пастуховъ Ник. Ник., кол. рег.—Вознесен., № 66.

Кучинъ Ил. Ильичъ, кол. рег.—Оханская, № 4.

Кокорулинъ Пав. Вас., кол. рег.—Пермская, № 115.

Любяковъ Конст. Ильичъ, кол. рег.—Пермская, № 79.

И. д. счетныхъ чиновниковъ:

Соловьевъ Илья Феод.—Шадринск., д. Татаринцева.

Назаровъ Мих. Ник.—Екатеринин. д. Верхотурцева.
Ляхинъ Афан. Андр., на 11 вер. пермск. ж. дор.
Старцевъ Вас. Ник.—Пермская, № 95.
Сигандтъ Евг. Фердин.—Пермская, № 76.

Канцелярские чиновники и служители:

Стахивъ Ив. Аполл., кол. сек.—Монастыр., № 70.

Пушъ Арк. Евг., губ. сек.—Петропавлов., № 84.

Заякинъ Петръ Карл., кол. рег.—За р. Камой.

Пелевинъ Ал-дръ Вас., кол. рег.—Торговая, д. Вяткина.

Судаковъ Бор. Ал-вичъ, кол. рег.—Торговая, д. городе. о-ва.

Васильевъ Вик. Вас., кол. рег.—За р. Камой.

Уваровъ Пав. Ал-евичъ.—Торговая, № 147.

Сажинъ Ал-дръ Ал-дровичъ.—Пермская, д. Бариковой.

Главатскихъ Андр. Алекс.—За р. Камой.

Захаровъ Ник. Ив.—Вознесен., д. Вѣтышева.

Шардаковъ Ник. Мих.—Екатерининск., № 148.

Мельниковъ Сер. Пав.—Ирбитск., д. Ницальниковой.

Будринъ Ник. Андр.—Пермская, № 111.

Шайдуровъ Степ. Степ.—Торговая, № 139.

Юмшановъ Ал-дръ Петр.—Б.-Ямская, № 73.

Боровскій Валер. Фом.—Петропавл., д. Варушкина.

Тигаенко Дам. Дем.—Вознесенск., д. Гебеля.

Подшиваловъ Валер. Петр.—Екатерин., № 166.

Гусевъ Зах. Тим.—Петропавловск., № 152.

Кожевниковъ Ал-дръ Игн.—уг. Кушур. и Охан., № 4.

Тохтуевъ Вас. Алекс.—Покровская, № 47.

Перушинъ Всев. Вас.—Петропавл., д. Наговицына.

Бастроговъ Мих. Дим.—Далматовск., № 16.

Заплатинъ Ал-дръ Сер.—Покровская, № 59.

Красныхъ Валент. Антон.—Далматовск., № 39.

Порошинъ Вик. Вендик.—Покровская, 22.

Косаревъ Ал. Всев.—За р. Камой.

Контроль Пермской желѣз. дороги.

Поповъ Ив. Мих. д. с. с., глав. контрол.—Екатерининск. д. Ткаля, № 37.

Бѣлкинъ Фед. Ник. к. сов., помощникъ его.

Старшие контролеры:

Эйдригевичъ Владис. Ант., инж. строит., к. сов.—уг. Торгов. и Соликамск., № 8.

Закусиловъ Ник. Плат., к. сов.—Торговая, № 100.

Колоколовъ Валент. Ник., в. сов.

Контролеры:

Подерня Влад. Ник., к. сов.—М.-Ямская, домъ № 1.

Яницкій Эд. Дюн., кол. ас.

Артемьевъ Ник. Юак., т. сов.—Монастыр., № 83.

Василевскій Ив. Рохов., т. сов.—Безымян., соб. № 6.

Зосимовичъ Гр. Гр., т. сов.—уг. Вознес. и Кушур., № 67/30.

Делеуровъ Викт. Дм., т. сов.—Верхотур., № 22.

Вечтомовъ Пав. Фед., к. сек.—Оханская, № 57.

Василенко Домин. Георг., т. сек.—Обвинская, № 4.

Помощники контролера:

Ахматовъ Ал-дръ Еф., в. сов.—уг. Екатеринбург. Долмат., д. Пильникъ.

Роленгофъ Фед. Карл., в. сов.—Вознесенск., д. Зенщица.

Балдинъ Ст. Як., в. сов.—Монастырская, № 79.

Шушинъ Ник. Мих., в. сов.—Петропавл., № 83.

Пономаревъ Ив. Гр., к. ас.—Камышловск. соб. домъ.

Славинскій Ал-дръ Ник., к. ас.—Б.-Ямская, № 79.

Поповъ Ал-дръ Павл., к. ас.—зав. Мотовилиха.

Куньшиковъ Конст. Ал-др., к. ас.—Далматовск., № 4.

Исаевъ Алек. Дм., т. сов.—Обвинская, № 20.

Пушкинъ Бор. Мих., т. сов.—уг. Обвин. и Вознесенск., № 15.

Голубовъ Як. Фед., т. сов.—2-я Разгуляйск. площ., № 15 Зыковой.

Несмѣловъ Вас. Мих., к. сек.—Екатеринин., д. № 26.

Рыбаковъ Ник. Арт., к. сек.—Н. Слоб., д. Гусева, № 24.

Кедринъ Конст. Дм., к. сек.—Пермск. ул., д. Верхотурцева.

Стуковъ Ник. Степ., к. сек.—уг. Пермск. и Екатеринбург., № 135.

Давидовичъ Юс. Писд., т. сек.—Обвинская, № 51.

Степановъ Петръ Ефим., т. сек. (и. об. секрет. контрол.)—уг. Торг. и Соликам., д. Кропачева, № 26.

Богомоловъ Вас. Пав., т. сек.—уг. Оханск. и Солдат., № 16/102.

Поповъ Ник. Гав., т. сек.—Екатерининск., № 12.

Ждахинъ Ив. Тим., т. сек.—Воскресенск. площ., д. Ждахиной.

Одинцевъ Ст. Ал-др., т. сек.—Нов. Слоб., д. и-ковъ Федорова, № 64.

Дружининъ Ник. Ник., т. сек.—Петропавл., № 36.

Козловъ Алекс. Матр., т. сек.—Мѣщ., № 42.

Волковъ Влад. Ал-др., т. сек.—Ст. Слоб., д. Долматова, № 52.

Калашниковъ Алекс. Алек-нар., т. сек.—Покровская, д. Коштова.

Романовъ Георг. Пав., губ. сек.—Нов. Слоб., д. Микина, № 22.

Русалевъ Ал-дръ Зин., к. р.—Ст. Слоб., д. Никаноровой, № 18.

Дьяконовъ Ал-дръ Ив., кол. регистр.

Китаевъ Мих. Фед., к. р.—Екатеринин., № 129.

Помощн. контрол. (по найму).

Девн Ал-дръ Христ., отст. в. ас.—Стар. Слоб., д. Малтеева, № 14.

Болотовъ Пав. Яков., д. и. гр.—Слудская площ., соб. д.

Аристовъ Ник. Ст., мѣщ.—Мотовилиха.

Мальцевъ Пав. Зин., мѣщ.—Петропавлов., № 20.

Счетные чиновники:

Собянинъ Ник. Георг., к. ас.—уг. Обвин. и Безымян., № 14—29.

Министерство Путей Сообщенія.**Управление Пермской жел. дор.**

Мошковъ Серг. Влад., д. с. с. и. в. с., в. ч. д. дор.—Екатерининская, д. Либержана.

Сѣриковъ Ал-др. Ник. д. с. с. и. в. с., замѣститель в. ч. д. дор.—М.-Ямская, соб. д.

Кукель-Краевскій Владис. Гронне. с. с., членъ совѣта управл. дороги отъ М. Ф.—Верхотурская, д. Сенишкиной.

Канцелярія Управления:

Бятовъ Вит. Адам. к. с., правитель канцелярн.—Чердынская, соб. д.

Ширевъ Ив. Пав. к. с., помощ. его.—Разгул., д. № 3. Неустроева.

Зорихинъ Пав. Пав. кр., столонач.—Покров., № 101/22.

Сапѣгинъ Пав. Ник. к. р., столонач.—Набереж., № 41.

Мобилизаціонный отдѣлъ:

Зипль Роберт. Эдуард. мѣщ., помощ. нач. мобилизац. отд.—Пермская, № 118.

Ивановъ Мих. Пав. мѣщ., столонач.—Б.-Ямск., № 54.

Юрисконсультская часть:

Бѣлоруссовъ Валер. Влад., присаж. повѣрн., юрисконсульт.—Пермская, № 41.

Падалка Ник. Петр., присаж. повѣрн., помощ. его.—Покровская, № 40.

Насальчукъ Ал-др. Андриан., присаж. повн., 2-й помощ. юрискон.—Пермская, д. Токарева.

Деминъ Ник. Мих., т. сек.—уг. Сибирск. и Садон., № 40/30.

Цивилевъ Ал-дръ Пав., т. сек.—Ст. Слоб., д. Бралевской.

Филиновскій Анат. Март., т. сек.—уг. Покровск. и Кушур., № 45.

Серебряковъ Илья Ник., т. сек.—уг. Соликам. и Безымян., д. Шашовой.

Маркесъ Георг. Фран., т. сек.—Обвинская, № 39.

Пѣтуховъ Пет. Ник., т. сек.—Ст. Слоб., д. Гордулина, № 4.

Черненко Вас. Львов., т. сек.—Петропавл., № 127.

Паромовъ Як. Пав., т. сек.—Шадринск., № 33.

Архиповъ Вен. Як., т. сек.—Шадринск., д. Винокурова.

Геннихъ Вас. Вас., т. сек.—Пермская, № 99/3.

Губинъ Як. Гав., к. р.—Долматовск., № 18.

Мишкевичъ Ник. Отт., к. р.—Нов. Слоб., д. Покровская, № 67.

Давидовичъ Владис. Ис., к. р.—Слободка, д. Долматова, № 52.

Бурыловъ Ан. Павлов., к. р.—М.-Ямская, № 29.

И. об. счетн. чиновн.

Мокрушинъ Пет. Ник., в. ч.—Верхотурск., № 21.

Языковъ Ал-др. Ал-др., в. ч.—Ст. Слоб., д. Шафрина, № 11.

Ларинъ Пав. Алек., в. ч.—уг. Екатеринбург. и Красноуф., д. Дельшина.

Счетн. чиновн. по найму:

Курбатовъ Сем. Як., мѣщ.—Покровск., № 8.

Шекотовъ Пет. Серг., мѣщ.

Канцеляр. служители:

Корешковъ Алек. Фил.—Сибирская, № 53.

Пепеляевъ Ал. Мих.—Пермская, № 122.

Федотовъ Вас. Алек.—Камышлов., № 11.

Леушинъ Вик. Пет.—Обвинская, № 28.

Гавриловъ Конст. Ник.—Пермская ул.

Плотниковъ Ник. Пет.—Б.-Ямск., № 60.

Трещевъ Тим. Макс.—Пермская, д. Ямова.

Перетягинъ Илья Фил.—Петропавлов., № 132.

Пахтинъ Влад. Флегонт, кр., дѣлопроизвод.—Б.-Ямская, д. Васильева.

Училищный комитетъ:

Рыхтеръ Викен. Максим. кол. сек., ревизоръ нач. учил.—Вознесенская, № 10.

Михалевъ Влад. Ал. мѣщ., дѣлопроизв.—Петроп., № 92.

Мѣстный комитетъ пенсіонной кассы и канцелярія.

(Торговая, № 69).

Предѣлатель Комитета, Начальникъ дороги.

Дворжецкій-Богдановичъ Конст. Казим. вѣд. двор. завѣдыв. дѣлами.—Торговая, № 69.

Денисовъ Петр. Варл., счетовод.—уг. Вознесенскій и Ермаков., с. д.

Березинъ Конст. Ал-др., счетовод.—Покровская, № 37.

Нечаевъ Ал-др. Пав., счетов.—Петропавл., № 20.

Климовъ Ив. Пав., конторщ.—Новая дер., Балашинская, собств. д.

Мышкинъ Ал-др. Степ., конторщ.—Ирбитская, № 34.

Мышкинъ Петр. Степ., конторщ.—Камышловск., д. Водяникова.

Домрачевъ Никол. Трофим., контор.—Пермская, № 104.

Березинъ Фед. Ал-др., контор.—Покровская, № 137.

Чистовъ Герас. Мврок., контор.—М.-Ямская, № 34.

Рудъ Петр. Никол., контор.—Покровская, № 66.

Помощники дѣлопроизводителя конторы службы движенія.

- Масленниковъ Ив. Яков., мѣщ.—Загородная, № 43/45.
Журавлевъ Вас. Ал-др., мѣщ.—Екатерининская, № 9.
Мышкинъ, Анат. Ал-др.—Обвинская, № 28.
Шлыгинъ Вас. Ал-др., кр.—Вознесенская, № 51.
Николаевъ, Мих. Никол.—Набережная, № 47.

Завѣдывающій кондукторскими бригадами.

- Родзевичъ Антон. Владисл., дѣ.—Обвин., д. Пртеговой.

Нарядчикъ кондукторскихъ бригадъ.

- Андреевъ Пав. Ив., сынъ чин.—Обвинскія, № 69.

Старшіе счетоводы счетоводств. сл. движ.

- Реутовъ Ал-др. Серг., мѣщ.—Торговая, № 94.
Смагинъ Ив. Федор., кр.—Екатеринбург, д. Толчковой.
Сыропятовъ Никол. Ив., мѣщ.—уг. Спасской и Оханской, № 40/39.

Завѣдывающ. статистикой служ. движ.

- Нечаевъ Никол. Ив., п. и. гр.—Пермская, № 78.

Старшіе счетоводы статистики.

- Коробовъ Никол. Ив., мѣщ.—Екатерининская, № 87.
Федосѣевъ Мих. Евстаф., мѣщ.—Пермская, № 214.

Счетоводы счетовод. служ. движ.

- Мусатовъ Никол. Никол., мѣщ.—уг.—Набережной и Прѣбтской, д. Варушкина.

- Сидоровъ Петр. Ив.—Екатерининская, № 28.
Ляпуновъ Пав. Макар., мѣщ.—уг. Екатерининской и Торговой, № 95.

- Евдокимовыхъ Петр. Родион., кр.—уг. Пермской и Камышловской, № 208.

- Серебровъ Петр. Петр., мѣщ.—Разгуляй, № 13.

Счетоводы статистики служ. движ.

- Лажинцевъ Петр. Георг., кр.—Екатерининская, № 28.
Шубинъ Серг. Яков., мѣщ.—Покровская, № 70.

- Олешковъ Мих. Яков., мѣщ.—Разгуляй, № 24.
Трифоновъ Прок. Сем., маст.—уг. Ильинской и Оханской, № 22.

- Гаряевъ Ал-др. Семен., п. и. гр.—Монастырь, № 124.

Контрощики службы движенія.

- Норина Иранд. Федор., вдова, п. и. гр.—Б. Ямская, № 53.
Шалаевъ Ив. Григ., кр.—Займки, 3-я лин., д. Кучиной.

- Загибенина Екат. Конст., мѣщ.—Екатеринин., № 93.
Якимовъ Ив. Павл., кр.—Обвинская, № 69.

- Никонова Клав. Кант., мѣщ.—Покровская, д. Куекова.
Санникова Првск. Сем., мѣщ.—Верхотурская, № 55.
Быковъ Ал-др. Дмит., кр.—Монастырская, № 136.

- Сачковская Кавит. Григ., жен. чин.—Петропавловская, д. Сивагики.

- Балашова Екат. Дмит., кр.—Соликамская, № 31/7.
Кургановъ Ал-др. Никол.—Чердынская, № 10.

- Лапинъ Влад. Никол., мѣщ.—Петропавловская, № 8.
Евдокимовыхъ Федор. Родион., кр.—Верхотур., № 23.

- Епишинъ Анд. Прок., кр.—Монастырская, № 151.
Злобинъ Евд. Анд., кр.—уг. Садовой и Сибирской, № 26.

- Личевъ Серг. Федор., с. об.—Екатерининская, № 23.
Шадрина Анд. Андриан., кр.—Покровская, д. Красныхъ.

- Попова Ан. Никол., мѣщ.—Соликамская, д. Губанова.
Морозова Анст. Ал-сѣв., мѣщ.—Пермская, № 12.
Морозова Екат. Ив., мѣщ.—Т о ж е.

- Вахмистрова Екат. Ал-сѣв., мѣщ.—Чердынская, № 14.
Гашуинъ Ал-сѣв. Ив., п. и. гр.—Обвинская, № 59.

- Стародумовъ Петр. Ив., кр.—М. Ямская, № 321.
Шелинъ Ал-др. Ив., кр.—Торговая, № 132.
Бенклеръ Петр. Мих., мѣщ.—уг. Торговой и Далматов., д. Интрофанов.

- Норинъ Ив. Федор., маст.—Покровская, № 119.
Фофановъ Ген. Павл., кр.—Покровская, № 105.

- Калашниковъ Вас. Дмит., п. гр.—Петропав., № 55.
Багровъ Вас. Захар., мѣщ.—Пермская, № 16.

- Гонцова Мар. Степ., кр.—Сибирская, № 42.
Дорогова Ан. Никол., мѣщ.—Пермская, д. Добрынина.

- Евдокимовыхъ Ал-др. Родион., кр.—Чердынская, № 10.
Новожиловъ Ив. Федор., с. об.—Соликамская, № 5.

- Шилоносоевъ Дисан. Ив., с. об.—Екатеринин., № 149.
Кашинъ Конст. Ив., кр.—Екатеринин., д. Королева.

- Сѣдыхъ Ал-др. Пав., мѣщ.—Пермская, № 30.
Кузьминъ Ал-др. Юсиф., с. об.—Набережная, № 19.

- Анферова Ольг. Ал-др., мѣщ.—Вознесен. площ. д. Ждановой.
Колобовъ Петр. Матв., кр.—Петропавл., № 146.

- Карпова Агрип. Никол., жен. чин.—Екатерининская, № 101.
Дылдинъ Никол. Акая, кр.—Садовая, № 36.

- Архангельскій Лавр. Пав., сын. л. и. гр.—Верхотурская, № 53.

Контрощики статистики служ. движ.

- Владимировъ Петр. Сав., кр.—Пермская, № 156.
Семеновъ Мих. Архип., мѣщ.—Давилуха, № 13.

- Роговъ Мих. Ал-др., мѣщ.—Б. Ямская, № 73.
Норинъ Никол. Серг., сын. п. и. гр.—Б. Ямская, № 53.

- Занадворова Ал-дра Ив., вдов. к. вдов.—Петропавловская, № 11.

- Трефилова Вѣр. Федор., кр.—Пермская, № 7.
Берлинъ Вульф. Мордух., мѣщ.—Покровская, № 92.

- Куликова Зин. Ив., мѣщ.—Пермская, № 28.
Кошелевъ Вас. Вас., кр.—Петропавл., № 69.

- Михайловъ Анд. Никол., сын. чинов.—Нов. Слобода, № 12.

- Каменскихъ Анд. Ив., кр.—Монастырская, № 121.
Хатьяновъ Вас. Мих., мѣщ.—Соликамскія, № 59.

- Переславцевъ Конст., Никол. мѣщ.—Торговая, № 12.
Брилевскій Петр. Юсиф., сын. двор.—Солдатская Слобода, № 7.

- Грачевъ Мих. Илар., кр.—уг. Вознесенской и Прѣбтской, № 117.

- Лапшинъ Ал-др. Ив., мѣщ.—Ильинская, № 8.
Реутовъ Никол. Серг., мѣщ.—Торговая, № 94.

- Лядова Анна Пав., дочь л. и. гр.—Солдатская, № 9.
Ежова Ольг. Степ., мѣщ.—Вознесенская, № 40.

- Куликовъ Никол. Мих., мѣщ.—Монастырская, № 10.
Семенова Зин. Конст., мѣщ.—Давилуха, № 12.

- Макуринъ Ив. Ант., мѣщ.—Покровская, № 64.
Поспѣловъ Петр. Яков., кр.—Набережная, № 19.

- Яковлевъ Пав. Влад., кр.—Далматов., № 24.
Куликовъ Анат. Мих., мѣщ.—Разгуляй, Косталева Х.

- Ильинскій Валент. Георг., сын. л. и. гр.—Далматов., № 6.
Ларионовъ Ал-сѣв. Аркад., пот. дв.—Екатерининская, № 6.

- Наливкинъ Лев. Серг., двор.—Пермская, № 1.
Шлямберггеръ Влад. Анд., п. гр.—Монастырская, д. Зайцевои.

- Аникянъ Мих. Анд., кр.—Оханская, № 6.
Васильевъ Ив. Анд., кр.—уг. Вознесенской и Екатеринбургской, № 46.

- Колыбаловъ, Петр., Вас.—Монастырская, № 98.
Баканина Бол. Вячесл., мѣщ.—Ильинская, № 39.

- Бабинцевъ Ал-др. Анд., мѣщ., конт. распредѣл. № 69.—Монастырская, д. Волкова.

2-е Отдѣленіе Службы Движенія П. Ж.

(на станціи Пермь II).

- Вайнштейнъ Григ. Марк., начал. 2-го отдѣл. Ст. Пермь II, каз. д. № 20.

- Носовъ Мак. Степ., ревизор. движ. 3 ун., замѣст. ст. Ст. Пермь II, каз. д. № 19.

- Гроздовъ Ив. Никол., писмопод. контор. 2-го отдѣл.—Ст. Пермь II, каз. д. № 12.

- Терехинъ Серг. Ал-сѣв., старш. контор.—Займки, Кожевинная, № 10.

- Кескевичъ Ал-др. Анд., конт.—Верхотурская, № 18.
Зарѣцкій Писл. Яким., контор.—Брѣханов., № 14.

- Колчановъ Анат. Вас., контор.—Торговая, № 6.
Лерь Юлія Дмитр., контор.—М. Ямская, № 21.

- Соколовъ Ал-сѣв. Григ., контор.—Займки, Кожев., № 10.
Репманъ Карл. Густ., контор.—Займки, Кожев., № 10.

- Голубевъ Ив. Анд., конт.—Обвинская, № 30.
Коротинъ Леон. Мих., контор.—Монастырская, д. Камчатова.

- Носовъ Влад. Ал-сѣв., контор.—Покровская, № 51.
Глуховъ Ал-др. Ал-сѣв., контор.

- Соколовъ Ал-сѣв. Матв., контор.—Ст. Пермь II, каз. домъ № 18, кв. 3.

Служба Телеграфа Пермской ж. д.

- Деминевъ Вас. Мих., помощ. начал. телегр.—Красноуфимская, д. Камчатова.

- Каменцевъ Мих. Никол. двор., старш. механ.—Разгуляй, № 28.

- Безукладниковъ Вас. Ильичъ лич. поч. гр., дѣлопроизвод.—Екатерининская, № 91.

- Воробьевъ Никол. Ал-др., механ. при управл.—Разгуляй, № 26.

- Лукинъ Яковъ. Яков., контрол. телегр.—Солдатская, № 11.

- Инохоловъ Григ. Федор. л. и. гр., механ. телегр. 1 ун.—Солдатская, № 22.

- Субботинъ Пав. Степ., механ. телегр. 2 ун.—Спас., № 46.
Липскій Фад. Фад. двор., механ. телегр. 6 ун.—Б. Ямская, № 54.

- Черниковъ Георг. Ив. мѣщ., механ. телегр. 9-го ун.—Петропавловская, № 5.

- Каминный Юлія Марков. лич. поч. гр., мастер. телеграфа, маст.—Оханская, № 32.

- Соларевъ Дмит. Дмит., завѣдыв. телегр. стан. Пермь I.—Обвинская, д. Соларевой.

Служба Тяги.

- Славинскій Степ. Антон. кол. сов., ниж. тех., нач. служ. тяги.—Б. Ямская, № 9.

- Барбатенко Георг. Евгр. кол. сов., ниж. тех., помощ. его.—Покровская, № 40/39.

- Мутныхъ Ал-др. Степ. над. сов., старш. ревизор.—Набережная, № 18.

- Поповъ Фед. Ив. мѣщ., секретарь.—Соликамская, № 61.
Макаровъ Ермій Вас., помощ. секрет.—Б. Ямская, д. Иванова.

- Серебренниковъ Пав. Фед., 2-й помощ. секрет.—стан. Ляды.

- Костаревъ Ал-др. Филип., журнал.—Сибирская, д. Камчатова.

- Бѣляевъ Вас. Ив., архивариус.—Вознесенская, № 4.
Бѣляевъ Ал-др. Ал-сѣв., контор.—Вознесенская, № 4.

- Шадрина Елиз. Александр., контор.—Спасская, № 5.
Поповъ Никол. Вас., контор.—2-я Солдатская, № 12.

- Савельевъ Пав. Никол., контор.—Сибирская, № 39.
Федорова Елиз. Антон., контор.—Кунгурская, № 64.

- Ивановъ Петр. Федор., контор.—Монастырская, № 14.

Счетоводство службы тяги.

- Сичевъ Мих. Юасаф., бухгалтер.—Верхотурск, д. Морозовой.

- Чернышевъ Дмит. Егор., стар. счетов.—д. Мотовилиха.
Наговицинъ Мих. Фед., стар. счетов.—Петропавловск., № 73.

- Дворкинъ Вас. Ив., счетов.—д. Мотовилиха.

- Лобанцовъ Алф. Никол., счетов.—Разгуляй, 2-я лин., № 23.

- Елькинъ Конст. Дмит., контор.—д. Мотовилиха.

- Ежовъ Ив. Фед. кол. рег., контор.—Чердынская, № 6.
Морозовъ Ив. Никол., контор.—Обвинская, № 25.

- Ивановъ Ал-др. Ал-др., контор.—Покровская, № 70.
Шульцъ Ольг. Федор., контор.—Разгуляй, № 32.

- Ермаковъ Ив. Ал-др., контор.—Пермская, № 152.
Крапивинъ Вас. Петр., контор.—Разгуляй, № 34.

- Пономаревъ Ал-др. Мих., счетовод.—М. Ямская, № 32.

- Перелеева Авг. Авг., контор.—Верхотурская, № 23.
Овчинниковъ Ал-сѣв. Каз., контор.—Вознесен., № 40/39.

- Телѣжниковъ Вас. Мих., контор.—Набереж., № 30.
Серебренниковъ Мих. Пав., контор.—Монастырская, № 144.

- Смолкинъ Ив. Прок., контор.—Пермская, № 3.
Сыкулевъ Петр. Ив., контор.—д. Мотовилиха.

- Яковлевъ Вениам. Петр., контор.—Камышл., № 4.
Вагановъ Ал-др. Мих., контор.—дер. Заборная.

- Разоловъ Никол. Тимоф., контор.—Набережная, № 37.
Опаринъ Вячес. Ив., контор.—Пермская, д. Харитоновъ.

- Пузырева Екат. Ал-др., контор.—за рѣк. Камой.
Язевъ Дмит. Дмит., контор.—Долматовская, № 24.

- Чернылоговъ Писл. Петр., счетов.—Соликамская, № 77/1.
Подъяновъ Ив. Емел., контор.—д. Мотовилиха.

- Ожеговъ Ал-др. Прокон., контор.—Торговая, № 99.
Маловъ Вас. Мак., старш. счетовод.—Вознесен., № 46/1.

- Дыдалевичъ Юсиф. Фад., контор.—Б. Ямская, № 22.
Лукояновъ Ив. Фед., счетовод.—Солдатская, № 24.

- Костарева Тавс. Афанас., контор.—Загородная, № 33.
Половцева Любовь Леонид., контор.—Монастырь, № 64.

- Авшарова Мар. Никол., контор.—Соликамская, № 43.
Де Тейльсъ Викт. Никол. подполк., контор.—Торговая, № 6.

- Егоровъ Вячес. Никол., контор.—Ильинская, № 12.
Шумковъ Ив. Ал-дров., контор.—Торговая, д. Шайдурова.

- Ивановъ Пав. Сем., счетовод.—Пермская, № 8.
Полуэктовъ Леонид. Мих., контор.—Торговая, № 6.

- Кирѣевъ Петр. Фад., контор.—дер. Заборная.
Мыльниковъ Ал-сѣв. Макс., контор.—Садовая, № 2.

- Девятковъ Конст. Анд., контор.—Ильинская, № 18.
Баженовъ Мих. Пав., контор.—Загородная, № 3.

- Кротовъ Ал-др. Мих., контор.—д. Мотовилиха.
Гвоздева Агрип. Артам., контор.—Соликамская, № 7.

- Юхневъ Ал-сѣв. Ив., счетовод.—Покровская, № 174.
Занадворова Люд. Пав., контор.—Мѣщанская, № 15.

- Иляковъ Ал-др. Дмит., контор.—Обвинская, № 54.
Безукладниковъ Ал-др. Фед., счетов.—Петропавловская, № 13/12.

- Дмитріевъ Вас. Мих., контор.—Ильинская, № 31.

Статистика службы тяги.

- Гончаровъ Харит. Фед., зав. стат.—Екатеринин., № 119.
Коробовъ Анд. Лаврен., старш. счетов.—М. Ямская, № 9.

- Коноваловъ Влад. Петр., старш. счетов.—Спасская, № 6.
Гушинъ Мих. Анд., контор.—Торговая, № 111.

- Тяпкина Надеж. Леонид., контор.—Спасская, № 54.
Козыревъ Ив. Фед., контор.—Торговая, № 75.

- Неустроевъ Ал-др. Ал-дров., контор.—Екатеринин., № 26.
Сажинъ Евг. Степ., счетов.—Вознесенская, № 40/39.

- Москвичевъ Вас. Конст., контор.—Оханская, № 23.
Поповъ Мих. Ал-сѣв., контор.—Вознесенская, № 4.

- Кубасовъ Влад. Раум., контор.—Соликамская, № 20.
Жежеро Нина Никол., контор.—Торговая, № 69.

- Пярелеева Маргар. Никол., контор.—Верхотур., № 23.
Смирновъ Леонид. Филип., контор.—Соликамская, № 20.

- Кашинъ Ив. Серг., счетов.—Соликамская, № 59.
Солодниковъ Мав. Мих., контор.—Оханская, д. Серебренникова.

- Бусыгина Мар. Петр., контор.—Вознесенская, № 43.
Никольская Люд. Федор., контор.—Б. Ямская, № 70.

Макрушина Вѣра Вас., контор.—Пермская, № 113.
Басильева Екат. Ал-др., контор.—Спасская, № 14.
Истомина Мар. Вас., контор.—Пермская, № 129.
Грачева Ларс. Мих., контор.—Ирбитская, № 17.
Романова Екат. Пв., контор.—Солдатская, № 3.
Романо екая Екат. Сем., контор.—Пермская, № 110.

Технической отдѣлъ службы тяги.

Зебауеръ Эдуар Андр., нач. отдѣл.—Обвинская, № 15.
Шамраевскій Борис. Вас., ниж. для технич. занятій.—Обвинская, № 12.
Вологдинъ Ал-сѣй Влад., ниж. для технич. занятій.—Монастырская, № 39.
Даньшинъ Фед. Никол., техникъ—з. Мотовилиха.
Сапѣгинъ Никол. Ал-др., чертежник.—з. Мотовилиха.
Вологовъ Серг. Вас., чертежник.—Б. Ямская, № 54.
Дылдинъ Вас. Пв., чертежн.—Монастырская, № 36.
Шилоносозъ Петр. Афанас., техник.—Камышл., соб. д.
Лядовъ Пвфай. Яков., техник.—Солдатская, № 19.

Служба сборовъ Пермской жел. дороги.

Надежинъ Гавр. Козьм., з. поч. гр., нач. служ. сбор.—Петропавлов., № 20.
Померанцевъ Анд. Мих. губ. сек., пом. нач. служ. сбор. Пермск. ж. д.—Обвинская, № 34.
Москалевъ Вач. Влад., мѣщ. нач. учетн.-разсчет. отд.—Обвинская, № 101.
Раевъ Вас. Матв. мѣщ., нач. отд. счет. и акцент.—Садовая, собет. д.
Поповъ Евг. Вас., п. п. гр., нач. пассажир. отд. и завѣд. канцел.—Ирбитская, № 40.
Скорняковъ Серг. Пв. мѣщ., нач. отд. статис.—Соликамская, № 851.
Квасниковъ Нег. Пв. мѣщ., нач. отд. претен.
Новиковъ Никол. Пв., кр. II уч.—Петропавлов. д. Бабацова.
Бурлаковъ Пв. Сильв., з. п. гр. III уч.—г. Кунгуръ.
Радосновъ Пв. Евст. з. ч., IV уч.—г. Екатеринбургъ.
Дюрягинъ Никол. Дмит. мѣщ., V уч.—г. Пермь, Монастырская ул., домъ Захаровой, № 45.
Татариновъ Никол. Григ. мѣщ., VI уч.—г. Пермь, Монастырская ул., д. № 35.
Феокистовъ Леон. Пв., губ. сек.—VII уч. Н.-Тагилъ.
Рейнсонъ Пв. Юсиф. з. п. гр., VIII уч.—г. Камышловъ.

Ревизоры станціоннаго счетоводства.

Михайловъ Никол. Тим., г. с. I уч. г. Вятка.
Кибардинъ Ник. Фед. губ. с., помощ. нач. отд. прет.—Торговая, № 119.
Поляковъ Пав. Ник. кр., пом. нач. отд. стат.—Загородная, собет. д.
Поповъ Ал-дръ Вас. отст. канц. сл., дѣлопроизв.—Мотовилихинскій заводъ.
Михайловъ Никол. Мирон. кол. с., дѣлопроизв.—Курочкинъ мѣста, д. № 12.
Микулинъ Бор. Мах. п. п. гр.—дѣлопроизв.

Коммерческая служба Пермской жел. д. (Торговая, д. Кроначева).

Кожаровъ Ал-сѣй Пв. п. гр., нач. коммер. сл.—Кунгурск., д. Кизринова.
Шилевскій Венед. Юс. дв., помощ. нач.—Наливская, д. Кизринова.
Кизриновъ Евг. Яков. мѣщ., коммер. аг.—уг. М.-Ямской и Кунгурск., соб. д.

Дѣлопроизводители.

Головешкинъ Мах. Мах. мѣщ.—уг. Екатеринбург., и Чурляк., д. Королева.

Жаровъ Гавр. Георг., мѣщ.—Красноуфим., д. Камчатова.
Федоровичъ Феликс. Флор., сын. с. с.—Соликамская, д. Камшировой.

Макаровъ Дмит. Вас., кр.—уг. Сибир. и Ильин. д. Байеръ.
Помощники дѣлопроизводит.

Яковлевъ Ант. Никол., отст. г. с.—Екатеринин., д. Ильяева.
Кукъ Ал-сѣй Яковл., сын. чин.—Вознос., д. Глухова.

Главные Пермскія мастерскія.

Шиманскій Стан. Юлев. ин. тех., нач. маст.—Цокров., № 25.
Бишевскій Эдм. Эдм. пот. дв., ин. тех., замѣститель нач. мастер.—Верхотур., № 28.
Билевъ Григ. Степ. слесарно-токарь, мастеръ, ученикъ стерь по маш.-строит. дѣлу.—зав. Мотовилиха.
Самовичъ Вас. Фед. дв., кузнеч.-литейн. мастер.—Перовск., № 4.
Яковлевъ Фед. Пв. мѣщ., котельн. мастер.—2-я Рязан. ул., № 13.
Власовъ Як. Пав., завѣд. сбор. цехомъ.—Монастырская, № 63.
Катаргинъ Ник. Ал-сѣв. сельск. об., техникъ мастер.—Б.-Ямск., № 10.
Рождественскій Ник. Гр. п. п. гр., бухгалтеръ.—Одичаев., № 7.

Станція Пермь I-я.

Кирилловъ Ал-сѣй Степ., и. об. нач. ст.—казенная стан.
Лозовскій Мих. Георг., I-й помощ. нач. ст.—Монастырская, № 14.
Виноходовъ Фед. Фед., 2-й помощ. нач. ст.—Торговая, д. Кроначева.

Станція Пермь II-я.

Воронковъ Ал-сѣй Пв.—нач. стан.
Андронниковъ Никол. Никол., I помощ. нач. ст.
Аликинъ Дмитр. Степ., II помощ. нач. стан.
Поповъ Григ. Вас., III помощ. нач. стан.
Кыласовъ Никол. Павльч., и. д. товар. кассир.
Пономаревъ Давид. Андр., билет. касс.
Фофановъ Инпол. Павл., багаж. кассир.

Кондукторскія бригады.

Главные кондукторы:

Агалаковъ Вас. Фок., мѣщ.—Петропавловская, № 1.
Азановъ Пав. Пет., кр.—Спасская, № 10.
Артемовъ Егоръ Петр., мѣщ.—Обвинская, № 32.
Бакинъ Пв. Вас., мѣщ.—город. горки—свой д., № 1.
Беклемышевъ Лаврен. Вас., кр.—Солдатская, № 8.
Бабенышевъ Никол. Степ., кр.—Покровская, № 14.
Бахаревъ Федор. Степ., кр.—Монастырская, № 62.
Бакинъ Андр. Вас., мѣщ.—М. Ямская, № 4.
Володинъ Никол. Яков., кр.—Вознесенская, № 73.
Волковъ Вас. Гавр., мѣщ.—Монастырская, № 50.
Гришинъ Петр. Степ., кр.—уг. Казан. зас., № 5.
Губинъ Ал. Федор., крест.—Віаремская, № 5.
Зенковъ Пв. Серг., кр.—Набережная, № 38.
Зеленинъ Пв. Петр.—Монастырская, № 127.
Зубаревъ Никол. Пв., кр.—Покровская, № 173.
Зоринъ Никол. Гавр., мѣщ.—Покровская, № 27.
Улитинъ Пв. Арефьев., кр.—Стар. Слобод., № 15.
Удавихинъ Степ. Наум.—Покровск., № 172.
Углевъ Пв. Федот., кр.—Разгулай, 2 пл., № 18.
Истоминъ Андр. Петр., мѣщ.—Петропавлов., № 11.

Въ вагон. кондукт. мѣст. стан. Пермь I-я.

Козьминъ Ал-дръ Яковл., мѣщ.—Обвинская, № 65.
Колеговъ Никиф. Данил., мѣщ.—Обвинская, № 47.
Карнауховъ Дмит. Вас., мѣщ.—Город. Горки, № 16.
Кузнецовъ Виссер. Гавр., кр.—Монастырская, № 45.
Кирѣевъ Никит. Фадѣев., кр.—За Камой, № 155.
Ковязинъ Пв. Юлиев., мѣщ.—Загородн. д. Бобылева.
Кожевниковъ Игнат. Савел., кр.—Мѣщавская, № 46.
Колеватьихъ Азарій Коз., кр.—Горюшки свой д., № 21.
Котельниковъ Никол. Пв., кр.—Солдатская, № 45.
Костаревъ Мих. Сильч., кр.—Петропавлов., № 149.
Койновъ Ал. Дмит., кр.—Покровская, № 172.
Кирнаевъ Максим. Андр., мѣщ.—Монастырская, № 60.
Ляляевскій Нендор. Пв., з. п. гр.—Петропавл., № 19.
Лосевъ Псой Захар., крест.—Горюшки № 64.
Маировъ Иванъ Егор., мѣщ.—Разгулай 2-я площадь, д. Иванова.

Мошенниковъ Гавр. Ник., мас.—Покровск., № 27.
Мѣхоношинъ Сосин. Захар., дер. Горюшки № 251.
Морозовъ Федот. Ефим., кр.—Город. Горки, № 18.
Новиковъ Пав. Осип., кр.—Город. Горки, свой д., № 13.
Наймушинъ Вас. Андр., мѣщ.—Покровская, № 173/27.
Новоселовъ Пв. Ал-сѣв., кр.—Город. Горки, соб. домъ.
Оняновъ Никол. Архим., мѣщ.—Камышлов., № 20.
Орловъ Ал-сѣй Вас., кр.—Покровская, № 172/27.
Поповъ Ковет. Никол., мѣщ.—Монастырская, свой д.
Паркачевъ Петр. Ал-сѣв., мѣщ.—Набережная, д. Субботина.

Полыгаловъ Пв. Петр., кр.—Соликамская, свой д.
Первовъ Трофим. Мих., кр.—Петропавловская, № 166.
Пермяковъ Андрей Степ., кр.—Горки, д. Федотова.
Пелевинъ Никол. Петр., мѣщ.—Покровская, № 12.
Поморцевъ Ал. Иван., мѣщ.—Петропавлов., № 103.
Пермяковъ Вас. Елизарат., кр.—Набер., д. Кроначева.
Пермяковъ Федор. Федот., кр.—Петропавлов., № 166.
Рачевъ Григ. Иван., кр.—Петропавлов., № 163.
Сисоевъ Козьма Прок., кр.—Петропавловская, № 166.
Сырчиковъ Григор. Данил., кр.—Петропавлов., № 173.
Савастьяновъ Федоръ Пв., кр.—Садовая, № 4.
Сисоевъ Разум. Вас., кр.—Петропавловск., № 166.
Трошевъ Ал. Абрам., мѣщ.—Петропавловская, № 149.
Тещеринъ Игнат. Матв., кр.—Новая дер. Горюшки, Кузнечная, № 172.

Чиртуловъ Вас. Петр., маст.—Солдат. № 15.
Шалагиновъ Вас. Степ., кр.—Петропавлов., № 179.
Шибановъ Ал-др. Пв., кр.—Пермская, № 8.
Шиловъ Захар. Пет., кр.—Горюшки, № 15.

I-й участокъ службы пути.

(Торговая, д. Кроначева).

Войцѣховскій Доминик. Каст., кол. сов., гр. ниж. нач. уч.—Торговая, д. Кроначева.

Депю Пермь II.

Рейхардтъ Фед. Карл., поч. гр., нач. депю Пермь II.—Ст. Пермь II.
Сыропятовъ Никол. Яков., контор.—ст. Пермь II.
Кузнецовъ Ал-др. Вас., машинист. I клас.—Монастыр., № 175.

Ревизоры Службы Тяги.

Куманъ Мар. Март., I уч.—Петропавл., соб. д.
Карташевъ Вас. Ал-сѣв., 5 уч.—Торгов., № 26.
Гековичъ Эдуард. Эдуардов., 4 уч. Занька.

Пермское отдѣленіе Казанскаго округа П. С.

(Красноуфимская, д. Гаврилова, № 6).

Марковъ Ал-др. Кистев., кол. ас., ниж. п. с., начальник отдѣл.—Красноуфим., № 6.

Орловъ Григ. Терен. губ. сек., писмовод. и бухгалтер. отдѣленія.
Желяевъ Ал-др. Афанас., кол. сск., тех. землестроит. маш. Камской 3 и завѣд. складами въ Королевскомъ затонѣ.

Верхне-камскій техническій участокъ.

(Б.-Ямская, д. Покидкина).

Великановъ Пв. Вирил. губ. сек., тех. пут. сообщ., и об. завѣдыв. В. Камским. тех. уч. и командир. землестроит. машин. Камской 3.—Б.-Ямская, д. Лоскутова.
Шарковъ Владимир. Александр., техникъ.
Лазичскій Семен. Степан., кондуктор. техникъ.
Жуковъ Пв. Борисов., кондуктор.—практикант.
Маточкинъ Тим. Пв., рѣчной мастеръ.
Сибиряковъ Никол. Петров., багрмейстер. водолаз. крана, № 9.
Бочковъ Никол. Игнат., водолаз. крана № 9.

Чусовской техническій участокъ.

Поповъ Вален. Пв., кол. сск., ниж. п. с., кр. п. об. завѣдыв. Чусовскимъ технич. уч. и командир. землестроит. машины Камской I.—Красноуфим., № 6.
Кудрявцевъ Мих. Пв. губ. сек., тех. путей сообщ., техникъ.

Тихомировъ Пв. Пв. кол. сск., техникъ.
Малыгинъ Пв. Пв. и. ч., техникъ.
Крыловъ Фед. Юким., кондуктор. техникъ.
Костровъ Ал-сѣй Ефимов., рѣчной мастер.
Маточкинъ Лаврен. Пв., багрмейстер. водолаз. крана № 6.

Рожковъ Ал-др. Пв., водолаз. водолаз. крана № 6.
Устиновъ Пав. Яков., водолаз. водолаз. крана № 6.

Пермская судоходная дистанція.

Шуйписъ Франц. Казимир. губ. сек., кр. п. об. начал. дистан. и завѣдыв. судоход. постомъ, у Пермскаго жел. моста.—Торговая, № 104.
Павловъ Пв. Егор. кол. сск., писмовод. дистанція.—Покров., соб. дом.
Степановъ Фед. Афанас., стар. надзирщик. и наблюд. водомѣр. поста.

Администрація дноуглубительныхъ работъ по углубленію перекатовъ транзитнаго русла р. Камы отъ г. Ирми до Устья.

Поповъ Петр. Вас. кол. сск., инж. строит., завѣдыв. землестроит. и командир. машин. Камской 2-я.—Соликам., д. Третьяков.
Федоровыхъ Никол. Афанас., губ. сек., тех. п. с. завѣдыв. изыскат. партией.
Сергѣевъ Василій Семенов., техникъ.
Маландинъ Андрей Сергѣев., техникъ.
Никитскій Александр. Александр., техникъ.
Макаровъ Роман. Алексѣев., техникъ.
Бѣлоусовъ Иван. Ефимов., техникъ.
Германъ Ал-дръ Иванов., чертежникъ.

Врачебно-санитарный надзоръ Пермскаго участка.

Чириковъ Влад. Влад., ст. сов., санитар. врач.—Пермская, № 22.
Силинъ Фед. Семенов., губ. сек., фельдшеръ.

Главное Управление землеустройства и земледѣлія.

Пермское Управление земледѣлія и Государственныхъ имуществъ.

(ул. Сибирской и Пермской. д. Разанцевой)

- Дубенскій Ал-др. Ал-дров. кол. ас., начальн. управ. (и. д.) — Сзликам., № 7.
- Квѣцинскій Сигиз. Юсеф. ст. сов., помощ. нач. — Б-Ямск., № 47.
- Венгеровъ Дан. Моис. кол. сов., ис. об. стар. зѣс. ревизор. — Пермск., № 82.
- Лютковскій Никол. Ал-дров. кол. сек., чинов. особ. по рч. — Вознесен., № 21/28.

Дѣлопроизводители:

- Галкинъ Ник. Ник., кол. сов. — Торгов., № 117.
- Кузовниковъ Дмит. Ник., кол. сов. — Вознесенск., № 76/73.
- Лебедевъ Ал-сій Аннол. над. сов. — Сзликам., № 33.

Помощники дѣлопроизводителей:

- Соловьевъ Степ. Степ., губ. сек. — Кунгур., № 66.
- Сухихъ Ал-др. Ал-др., над. сов. — Екатеринбург., № 129.
- Леонтьевъ Мих. Дмит., над. сов. — Осишск., № 4/24.
- Макинъ Григ. Марк., тит. сов. — Изыск., № 22.
- Дружининъ Ник. Андр., кол. ас. — Давил., Зеленаз., № 66.

- Фефиловъ Вас. Ильич., кол. ас. — Оханск., № 43.
- Гиревъ Мих. Дмит., кол. ас. — Монастыр., № 32.
- Кумовъ Пав. Сем., губ. сек. — 2-я солдат. д. Пирова.
- Крутиковъ Ал-др. Никол., кол. сек. — Садов., № 9.
- Милонидовъ Ив. Ив., кол. сек. — Вознесен., № 135.

Архивариусъ и экзекуторъ:

- Сунцовъ Аркад. Ал-др., кол. ас. — М-Ямск., № 21.
- Маманинъ Фед. Ив., и. ч., землемѣр. — Б-Ямск., № 20.
- Воротовъ Ив. Ив., кол. ас., топограф. — Петропан., № 115.

Надзоръ за рыболовствомъ.

- Голынецъ Вас. Луц., над. сов., чинов. особ. порученій VI клас., при главноуправл. землеустройства и земледѣлія, ис. об. смотрителя. VI уч. бас. р. Волги. — Вознесенская, № 27.

Поземельно-устроительный отрядъ въ дачахъ казенныхъ и посессионныхъ горныхъ заводовъ на Уралѣ.

(Монастырская, д. Мѣшкова).

- Понюшевъ Колеп. Дмитр. ст. сов., завѣдывающ. поземельн. устройствомъ на Уралѣ.

Старіе производители работъ:

- Свяженинъ Колеп. Петров., стат. совѣтн.
- Прибылевъ Аркадій Васильевичъ, ст. сов.
- Степановъ Василій Ювичъ, ст. сов.
- Зальнеръ Иванъ Платоновичъ, кол. сов.
- Гедгольцъ Каиринъ Юсефовичъ, над. сов.
- Гридневъ Порфирій Степановичъ, над. сов.
- Гендзехадзе Николай Васильевичъ, тит. сов.
- Руновскій Леонидъ Дмитриевичъ, губ. секр.
- Толкачевъ Сергій Ивановичъ, кол. сов.

Производители работъ:

- Ковалевъ Алексій Ивановичъ, кол. сек.
- Готлядье Васильевъ Семеновичъ, кол. сек.

- Новиковъ Владиміръ Ивановичъ, кол. сек.
- Дукальскій Антонъ Ивановичъ, губ. сек.

Помощники производителя работъ:

- Дроздовскій Николай Николаевичъ, кол. ас.

Старіиі таксаторъ

- Яковлевъ Евгений Евтихевичъ, кол. сов.

Начальники съемочныхъ отдѣленій:

- Фурманъ Сергій Яковлевичъ, кол. ассесоръ.
- Явшицъ Иванъ Петровичъ, титуляр. сов.
- Лучкинъ Павелъ Семеновичъ, надвор. сов.

Старіе топографы:

- Королевъ Никита Родионовичъ, надвор. сов.
- Охримюкъ Александръ Адамовичъ, кол. секрет.
- Охримюкъ Петръ Адамовичъ, титуляр. совѣт.
- Богоявленскій Александръ Сергѣевичъ, титуляр. совѣт.
- Костаревъ Николай Павловичъ, нем. чина.
- Зудовъ Александръ Васильевичъ, коллеж. регистр.
- Полянскій Владиміръ Никол., кол. регистр.
- Шубинъ Алексій Мелетіевичъ, коллеж. ассес.
- Шубинъ Сергій Мелетіевичъ, колем. секрет.
- Виладъ Яковъ Гедертовичъ, надвор. совѣтн.
- Максинъ Григорій Гайбовичъ, кол. регистрат.
- Солнцева Григорій Ивановичъ, губери. секрет.
- Дроздовъ Юлій Петровичъ, коллеж. регистр.
- Пановъ Василій Дмитриевичъ, надвор. совѣт.
- Прохоровъ Василій Александр., коллеж. регистр.
- Кондратовичъ Мечеславъ Адамовичъ, коллеж. рег.
- Шабринъ Петръ Алексѣевичъ, губери. секрет.
- Цитовичъ Евгений Григорьев., губери. секрет.
- Грабовскій Викторъ Виктор., коллеж. регистр.
- Григорьевъ Николай Дмитриев., коллеж. секрет.
- Зоновъ Николай Александр., губери. секрет.
- Лобовъ Александръ Ивановичъ, нем. чина.
- Бубновъ Евгений Семеновичъ, нем. чина.
- Мальцевъ Петръ Афанасьев., коллеж. ассес.
- Стрижевъ Павелъ Яковлев., губери. секрет.
- Быстровъ Николай Аваньевичъ, губери. секрет.
- Д'Обыръ Владиміръ Александр., титуляр. совѣтн.
- Галкинъ Михаилъ Васильев., коллеж. регистр.
- Лебедевъ Всеволодъ Веніам., коллеж. регистр.
- Романовскій Василій Дмитриев., коллеж. регистр.

Топографы:

- Силинъ Василій Козмичъ, коллеж. регистр.
- Антоновъ Александръ Максим., нем. чина.
- Ермолинъ Романъ Николаевичъ, нем. чина.
- Коровинъ Владиміръ Александр., нем. чина.
- Васнецовъ Федоръ Ильичъ, нем. чина.
- Чирковъ Николай Александр., нем. чина.
- Стрижевъ Павелъ Александровичъ, нем. чина.
- Дроздовъ Николай Петровичъ, нем. чина.
- Хлусовичъ Петръ Львовичъ, губери. секр.

Вольнонаемные съемщики.

- Трусовъ Петръ Васильевичъ.
- Мутныхъ Василій Степановичъ.
- Красовицкій Левъ Ильичъ.
- Исаевъ Григорій Ивановичъ.
- Федоровъ Иванъ Ивановичъ.
- Изможеровъ Николай Семеновичъ.
- Быстровъ Аваній Герасимовичъ.
- Жуковъ Константинъ Федоровичъ.
- Кукулевскій Александръ Константиновичъ.
- Завирохинъ Константинъ Евстигфевичъ.

Губернскій лѣсохранительный комитетъ.

(при Управленіи земледѣл. и Государ. имущ.)

Предсѣдатель Губернаторъ. члены комитета: за губернскаго предводителя дворянства — предсѣдатель Пермскаго уѣднаго съѣзда, предсѣдатель окружнаго суда, начальникъ управления земледѣлія и государственныхъ имуществъ, предсѣдатель губернской земской управы, представитель вѣдомства путей сообщенія — инженеръ путей сообщенія П. В. Поповъ, старшій записный лѣсничій и. об. старшаго лѣсного ревизора Д. М. Венгеровъ, вѣрительный членъ губернскаго присутствія А. П. Сергіевскій, члены нахъ лѣсоохранительны: 1) Клепининъ А. А., ст. сов. 2) Пивинскій Ник. Анд., дѣст. стат. совѣт. завѣдывающій дѣлопроизводствомъ комитета начальн. управления земледѣлія и государственныхъ имуществъ.

- Рогожинъ Константинъ Андреевичъ.
- Костаревъ Гаврилъ Александровичъ.
- Головинъ Николай Николаевичъ.
- Шабринъ Александръ Алексѣевичъ.
- Кудринъ Александръ Николаевичъ.
- Новоселовъ Николай Александровичъ.
- Карнауховъ Владиміръ Николаевичъ.
- Кузнецовъ Викторъ Евтихевичъ.
- Забѣлинъ Викторъ Степановичъ.
- Федоровъ Петръ Ивановичъ.
- Южаковъ Павелъ Григорьевичъ.
- Лизунковъ Иванъ Филипповичъ.
- Абрамовъ Дмитрій Филипповичъ.
- Ельсинъ Лаврентій Павловичъ.
- Звѣревъ Константинъ Петровичъ.

Дѣлопроизводитель отряда и старіиі топографъ.

- Мягкихъ Викторъ Григорьевичъ.

Пермскій горный округъ.

Управление Пермскими пушечными заводами.

(заводъ Мотовилиха).

- Гертрумъ Эдуард. Ал-дров. д. с. с., гор. инж. — горн. начальн.
- Темниковъ Ив. Поканор. ст. сов., горн. инж. — помощ. гор. нач.
- Билевъ Вас. Яков. кол. сов. — стар. дѣлопроиз.
- Трухачевъ Вас. Самуил., кол. ас. — млад. дѣлопроиз.
- Стерховъ Козьма Яким., кол. ас. — млад. дѣлопроиз.
- Яковлевъ Пав. Яков., кр. — бухгалтеръ.
- Шильниковъ Ал-др. Ив., кр. — помощ. бухгал.
- Ивановъ Ив. Тихон., кол. ас. — казначей.
- Короваевъ Никол. Вас., губ. сек. — ном. казн.
- Могильниковъ Мих. Ал-дров., мѣщ. — архив., онъ же экск.
- Чебыкинъ Вас. Петр., сел. обыв. — журналистъ.
- Сапѣгинъ Ал-др. Ив., с. обыв. — общ. команд. надир.
- Лунежовъ Ив. Егор., губ. сек. — смотрит. глав. магаз.
- Ежевъ Ал-сій Федор., губ. сек. — смот. 1-го метал. магаз.
- Русановъ Бор. Степ., и. ч. — смот. 2-го метал. магаз. и склад. строители матер.
- Шпильотъ Ал-сій Ал-сѣв., двор. — смотрит. склад. горн. стронт. матер.
- Бѣлосоровъ Сер. Влад., механ. онъ же архитект. и смот. чертеж.
- Порывкинъ Пав. Ив., от. над. сов. — межевщикъ.
- Поповъ Никол. Вас., кол. ас. — завѣд. физик. — химич. лаборат.

(Сталелитейная и тишельная фабрика).

- Дюмидовскій Ал-дръ Никол. кол. сов., гор. инж. — управитель.
- Митрофановъ Петр. Ефим., кр. — расход. кладовой.
- Кузнечно-молотовая и пудлинново-прокат. фабрики.

- Кавадеровъ Влад. Ал-дров. над. сов., гор. инж. — управитель.
- Ивановъ Всевол. Мих. кол. ас., гор. инж. — смотритель.
- Шушакъ Ник. Пав., гор. инж. — смотритель.
- Стряпунинъ Ив. Никит., губ. сек. — расход. клад.
- Ощепковъ Пав. Ив., кр. — расход. кладов.
- Новиковъ Мих. Осип., сел. обыв. — команд. надират.
- Сибиряковъ Дмит. Пав., маст. — команд. надират.

Орудійныя и механическія фабрики.

- Глинковъ Ал-сій Ардалион. с. с., гор. инж. — управит.
- Рябухинъ Никол. Ал-дров. кол. ас., гор. инж. — смотритель.
- Мѣхоношинъ Ал-др. Констан. и. гр., помощ. бухгал., завѣд. смет. и хозяйствен. частью.
- Раззороновъ Вас. Коз., кол. сек. — расход. кладов.
- Ермолаевъ Ал-др. Лукич., мѣщ. — помощ. расход. клад.
- Перминовъ Ал-др. Дмит., губ. сек. — команд. надир.
- Сурбасовъ Ал-др. Ив., сел. обыв. — команд. надират.
- Кожевниковъ Вас. Никол., сел. обыв. — команд. надир.

Чушная и мѣдно-литейная, котельная и сталярная фабрики.

- Мякотинъ Никол. Ал-сѣв. кол. сов., гор. инж. — управитель.
- Деминъ Андр. Степ., сел. обыват. — расход. кладов.
- Толкачевъ Мих. Федор., кр. — команд. надират.
- Собакиныхъ Фед. Григ., мѣщ. — команд. надират. кирпичедѣл. лѣсопильн. и др. цеховъ.

Госпиталь и аптека.

- Соловьевъ Дмит. Ал-сѣв., с. с. — стар. врачъ.
- Шлиперъ Ал-дръ Адальбер., тит. сов. — аптекаръ.
- Мокинъ Степ. Поликар., кол. сек. — стар. фельдшеръ.
- Ждановъ Федор. Пав., кол. рег. — млад. фельдшеръ.
- Бояринкова Мар. Павлов., мѣщ. — млад. фельдшеръ.

Управление лѣсничества въ Пермско-Ютовскомъ округѣ.

- Ивановъ Петр. Ермол., кол. ас. — лѣснич. Мотовилихин., Вишерской и Пыскорской дачъ.
- Богдановъ Дмит. Вас., кол. сек. — лѣснич. Мотовилихин. и Давилевской дачъ.
- Вьюхинъ Ив. Ив. — лѣсной кондукт. Пыскорской дачи.
- Ашихминъ Вас. Фалин. — лѣсн. кондукт. Вишерской дачи.
- Новиковъ Ив. Егор. — лѣсн. кондукт. Мотовилихин. дачи.
- Пonomаревъ Влад. Петр. — лѣсн. кондукт. Давилевской дачи.

Завѣдующіе цехами.

- Бердичевскій Митроф. Дмитр., инж. — орудійн. № 3 инструмент. и ремонтной кузницы.
- Сокальскій Грис. Грис., гор. инж. — орудійн. № 1.
- Ильинъ Серг. Ал-сандр., гор. инж. — сварщик. № 1.
- Федоровъ Никол. Козьм., гор. инж. — сварщик. № 4.
- Ивановъ Пав. Андр., гор. инж. — сварщик. № 3.

Грамолинъ Игорь Петр., инж. тех.—электрич. и кузнеч. молотовымъ.
Рейнъ Ал-др. Оскар., гор. инж.—котельнымъ.
Шнее Серг. Федор., гор. инж.—кварцедвѣт., тигельн. и печами Сименса.
Тыжновъ Всевол. Пав., окончив. курсъ въ СПб. университет.—сталелит. (мартенов.).
Вдовишевскій Георг. Викент., инж. химик.—химическ. лабораторией.
Шефаловичъ Конст. Андріан., гор. инж.—полигономъ и технич. бюро.

Штейнбергъ Серг. Самуил., инж.—металлографич. и фотографич. лабораторіями.

Окружной инженеръ Пермскаго округа по надзору за частными горными заводами и промыслами.

Тржасковскій Францъ Іосиф., с. с. горн. инж.—Ижевская, № 47.

Министерство Народнаго Просвѣщенія.

Губернскій Училищный Совѣтъ.

Раменскій Ал-сѣй Пахом. д. с. с., предсѣд. совѣта.—Оханск., № 24/31.
Бравинъ Никол. Ал-др., д. с. с., членъ отъ М. Н. П.—Сибир., № 1/26.
Благодравовъ Захар. Мих., д. с. с., членъ отъ М. В. Д. Соликам., № 24/17.
Пьянковъ О. Іоан., протоіерей, членъ отъ духов. вѣдом.—Оханск., № 20/19.
Павловъ Никол. Влад., присяжн. повѣрен., членъ отъ земства.
Мухлянинъ Ал-сѣй Пав., кол. сов., членъ отъ земства.
Кирпишиковъ Ал-сѣй Мих., пред. зем. упр., членъ отъ земства.

Дирекція народныхъ училищъ Пермской губерніи.

(Оханская, № 24/31).

Раменскій Ал-сѣй Пахом. д. с. с., дирек. народ. уч.—Оханская, № 24/31.
Тимофѣевъ Пав. Мих., кол. сек., дѣлопроизв. дирек.—Б.Ижм., № 68.

Инспекторъ народныхъ училищъ Пермскаго уѣзда.

Лебединскій Матв. Пав., ст. сов.—Разгулай, д. Б. лѣва.

Духовное вѣдомство.

Пермскій епархіал. архіерей еписк. Пермск. и Соликамскій преосвященный Палладій

Пермская духовная консисторія.

(Монастырская, соб. д.).

Цвѣтовъ Никол. Мих., протоіер., членъ 1-го стола.—Пермск., д. женск. монастыря.
Богословскій Стеф. Мих., священ., членъ 2-го стола.—Екатеринин., № 137.
Сергѣевъ Андр. Андр., священ., членъ 3-го стола.—архіерейск. дома.
Зеленовъ Петр. Вас., канд. богослов., и. д. секретаря.—архіерейск. дома.
Эльбуртъ Петр. Федор., губ. сек., столонач.—Кунгур., № 6.
Удинцевъ Пав. Вас., над. сов., столонач.—Монастыр., № 79.
Шиловъ Ал-сѣй Пав., кол. ас., казначей.—Монастыр., № 69.
Гаревскій Ал-др. Влад., и. ч., архивариусъ.—Ирбитск., № 31.

Штатные писцы:

Капачинскій Влад. Петр.—за рѣк. Камою, соб. д.
Одичъ Из. Львов.—дер. Данилиха № 74.
Теребихинъ Ва. Никол.—Монастырск., № 99.
Оглоблинъ Петр. Никол.—Б.Ижм., № 67.
Митюнинъ Вячес. Аркад.—Петропав., № 36.
Федотовъ Петр. Пав.—Набережная, № 35.
Человѣчковъ Ал-др. Пав.—Петропавлов., № 150.
Хоробрихъ Ва. Фрол.—Красноуфим., № 3.
Балабановъ Пав. Вас.—Екатеринбург., № 4.
Вахрихъ Никол. Вас.—Петропавлов., № 19/20.

Пермскій Епархіальный свѣчной заводъ (Оханская, соб. д.).

Богословскій Стеф. Мих., священ., предсѣдат. комит.—Вознесен., соб. д.
Антипинъ Іліод. Максим., священ., членъ дѣлопроизв.—Петропав., соб. д.
Кудрявцевъ Серг. Ник., священ., членъ казнач.—Монастырск., соб. д.
Удинцевъ Ник. Викт., священ., членъ комитет.—Торгов., № 163.
Верхоланцевъ Ив. Петр., членъ комит. дер. Горыши, соб. д.
Баталинъ Пав. Іосиф., бухгал. зав.—Ирбит., д. Бр. пивина.
Супрунъ Яков. Никол., смотрит. зав.—Б.Ижм., д. свѣч. зав.
Сидяковъ Фед. Вас., мастер. зав.—Оханск., д. свѣч. завода.
Соколовъ Іосиф. Фед., діакон., писемовод.—Верхотур., № 7/30.

Пермскій Епархіальный Комитетъ правъ славнаго миссіонерскаго общества.

Предсѣдатель—Палладій епископъ Перм. и Соликамскій.

Члены:

Воскресенскій Ал-дръ Ал-др., Каѳедральн., протоіерей.
Добродравовъ Конст. Мих., протоіерей.
Раменскій Ал-сѣй Пахом., д. ст. сов.
Пономаревъ П. П., протоіерей.
Никитинъ А. А., протоіерей.
Куляшевъ Андрей Гавриловичъ

Кудрявцевъ Евграфъ Матв., протоіерей, казначей.
Ждановъ Ал-дръ Вас., священ., дѣлопроизводитель.
Багинъ С., священ., епархіал. инород. миссіонер.

Совѣтъ Пермскаго Епархіальнаго братства во имя Святителя Стефана, епископа Пермскаго и святыхъ его Преемниковъ Герасима, Питирима и Іоны.

Покровители братства:

Преосвященнѣйшій Палладій, епископъ Пермскій и Соликамскій.
Пермскій губернаторъ Викторъ Ал-дровичъ Лопухинъ.
Черняевъ Петр. Никол., протоіер., предсѣд. совѣта.—Верхотур., № 35.
Благодравовъ Зах. Мих., д. с. с., товарищъ его—Соликамская, свой д.

Члены совѣта:

Воскресенскій Ал-др. Ал-дров., протоіерей.—Монастыр., № 39.
Добродравовъ Конст. Мих., протоіерей—здан. духов. семинаріи.
Пономаревъ Никан. Никол., протоіерей.—Покровск., № 69.
Знаменскій Андр. Петр., протоіер.—Екатеринин., соб. д.
Куляшевъ Андр. Гаврил., епарх. миссіон.—Перм., № 110.
Богородицкій Пав. Ал-дров., ст. сов.—здан. духов. училищъ.
Любимовъ Конст. Пав., ст. сов.—Соликамск., № 24/17.
Кругловъ Фед. Егор., купецъ.—Вознесен., соб. д.

Правленіе архіерейскаго дома.

Ювеналій іеромонахъ, экономъ архіерейск. дома. }
Котовъ Ив. Егор.—казначей. } Архіерейскій домъ.
Ждановъ Ал-др., священ., дѣлопроизводит. }

Пермскій Епархіальный Училищный Совѣтъ

Добродравовъ Конст. Мих., протоіер., предсѣд. сов.—здан. духов. семинар.

Церкви христіанскихъ вѣроисповѣданій и молельни иновѣрныхъ.

Спасо-Преображенскій кафедральн. соборъ.

Воскресенскій Ал-др. Ал-дров., протоіерей, настоятель собора и благочин.—Монастырская, № 39.
Сергѣевъ Андр. Андр., священ., ключарь—Екатеринин., соб. д.
Никитинъ Іоан. Ал-сѣев., протоіерей—Монастырская, № 23.
Рыжковъ Мих. Пав., священ.—Далматовская, соб. д.
Поповъ Матв. Яков., протоіерей—Набережная, № 24.

Діаконы:

Оленевъ, Федоръ Никодоровичъ } Домъ Каѳедраль-
Богословскій, Гавриилъ Афанас. } наго собора.
Дубровскій, Павелъ Афанасьевичъ }
Буровъ Семенъ Ал-сѣев.—Монастырская, архіерейск. д.
Лазаревъ, Іоаннъ Васильевичъ } Домъ Каѳедраль-
Шипуновъ, Іоаннъ Петровичъ } наго собора.
Рушмановъ, Евгеній Тимофеевичъ }
Куляшовъ Андр. Гавр.—Пермская, № 110
Кругловъ Федоръ Егоров., куп., цер. стар.—Вознесен., с. в.

Градо-Пермскій Петро-Павловскій соборъ.

Маргаритовъ Никол. Дмитр., протоіер.—Екатерининская, № 48.

Воскресенскій Ал-др. Ал-др., протоіер., членъ.—Монастыр., № 39.
Кудрявцевъ Евгр. Мат., протоіер., членъ.—Покров., соб. д.

Пономаревъ Никол. Никол., протоіер., членъ.—Покров., перков. д.
Удинцевъ Никол. Викт., священ., членъ.—Торгов., № 163.
Раменскій Ал-сѣй Пахом., д. с. ст., членъ.—Оханская, № 24/31.
Городиловъ Ал-др. Дмит. с. с., членъ.—Б.Ижм., № 9.

Шиловъ Ал. Пав., тит. сов., казначей.
Овсѣевскій Влад. Пав., кол. ас., (епарх. наблюд. пер. школ.).

Зеленовъ Петр. Вас. и. ч., членъ совѣта.
Куляшевъ Андр. Гавр., канд. богос.—Пермская, № 110.
Степучевъ Вас. Ал. и. ч., дѣлопроизводитель.

Епархіальные миссіонеры.

Куляшевъ Андр. Гавр., епархіалн. миссіонер.—Перм., № 110.
Багинъ Серг. священ., епархіалн. инород. миссіонеръ.—Красноуфим.

Пермское Епархіальное попечительство о бѣдныхъ духовнаго званія.

(Пермская, соб. д. № 59).

Кудрявцевъ Евгр. Матв., протоіер., членъ.—Покров., соб. д.

Пономаревъ Никан. Никол., протоіер., членъ.—Покров., перков. д.

Рыжковъ Мих. Пав., протоіер., членъ.—Екатеринин., соб. д.

Богословскій Стеф. священ., членъ.—Екатеринин., соб. д.

Цвѣтовъ Влад. Никол., членъ.—Оханск., соб. д.

Антипинъ Іліод. Макс. священ., казначей.—Петропав., соб. д.

Дубровскій Пав. Афан., діакон., секретарь.—Набереж., № 15.

Антипинъ Іліод. Макс., священ.—Петропав., № 131.

Цвѣтовъ Влад. Никол., священ.—Оханская, № 20/10.

Молчановъ Ал-сѣй Андр., діакон. }
Соколовъ Іосиф. Федор., діакон. } Верхотурск., № 2/10.

Петровъ Мих. Евген., діакон.—Петропав., № 4.

Старо-Кладбищенская Успенская церковь.

Знаменскій Андр. Петр., протоіер., настоят. церкви.—Екатеринин., № 44.

Козьминъ Мих. Андр., діаконъ церкви.—уг. Екатерининской и Чердынск., № 10/20.

Королевъ Вас. Пав., староста церкви.—Сибирская, № 3.

Крестово-Митрофановская церковь.

(при Архіерейскомъ домѣ).

Іеромонахъ Ювеналій, экономъ архіер. дома.

Іеромонахъ Вячеславъ—духовникъ и ризничій. } Въ архіерейскихъ }
Румшановъ Евген., священ.—надзиратель италіихъ мальчиковъ. } домахъ.

Некрасовъ Гавриилъ, діаконъ.

(Послушниковъ 8 человекъ).

Рождество-Богородицкая церковь.

Кудрявцевъ Евграфъ Матв. протоіер., настоятель.—
Пермская, св. домъ.
Пономаревъ Пикаандръ Никол., прот.—Покровская,
№ 62.
Меркурьевъ Ал-др. Дмитр., сваш.—Покровская, соб. д.
Лебедевъ Иоан. Мих., діакопъ.—Покровская, № 62.
Затопляевъ Дмитрій Ал-дров., діакопъ.—Покровская,
№ 62.
Бажуковъ Стеф. Дмит., діакопъ.—Покровская, № 62.
Богородицкій Вас. Вас., псаломщ.—Покровская, № 62.

Свято-Троицкая (Слудская) церковь.

Будринъ Евгений Степ. протоіер., настоятель.—Мона-
стырская, № 56.
Кудрявцевъ Сергій Никол., сваш.—Монастырская № 80.
Ашихминъ Никол. Матв., сваш.—Монастырская, пер-
ковный д.
Пономаревъ Конст. Авраам., протодіак.—Торговая,
№ 32.
Будринъ Никол. Вас., діакопъ.—Монастырская, № 111.
Фокинъ Клав. Ив., діакопъ.—Торговая, № 136.
Зыковъ Ал-др. Дмитр., псалом.—Торговая, № 119.

Воскресенская церковь

Пьянковъ Иоан. Петр., протоіер.—Охляевская, № 37.
Сабуровъ Ал-сій Яковл., сваш.—Воскресенская площ.
№ 33.
Шишаковъ Никол. Вас., діакопъ.—Екатериини., № 58.
Фокинъ Пав. Иоан., діакопъ.—Садовая, № 9.
Затопляевъ Пав. Дмит., псаломщ.—Покровская, № 62.
Окуловъ Ал-сій Вас., церк. стар.—Обвинская, соб. д.
Макаровъ Іерем. Вас., регент.—Б.-Ямская, № 54.

**Градо-Пермская Вознесенская церковь
во имя Св. Θεодосія.**

Богословскій Стеф. Мих., сваш.—Екатериини., № 137.
Антипинъ Енгей. Макс., сваш.—Б. Ямская № 115.
Ждановъ Ал-др. Вас., сваш.—Архіерейск. домъ, № 1.
Поповъ Вач. Вас., діакопъ.—Екатериини., № 139.
Костаревъ Иоан. Пав., діакопъ.—Ирбитская, № 53.
Лоскутовъ Дим. Стеф., церкви. старост.—Б. Ямская,
№ 88.

Никольская (на Слудкѣ) церковь.

Удинцевъ Никол. Виктор., сваш.—Торговая, № 163.
Липинъ Пав. Петр., діакопъ.—Монастырская, № 108.
Назаровъ Конст. Ильячъ, п. и. гр., церковный старо-
ста.—Алафузовскаго зав. на Заимкѣ.

Успенскій женскій монастырь.

Нина, игуменія монастыря—настоятельница.
Поликсенія, монах.—казначей.
Никитинъ Анд. Ал-сѣев., протоіер.—настоятель.
Цѣтовъ Никол. Мих.—протоіерей.
Будринъ Ал-др. Дмит.—діакопъ.
Нейрасовъ Ал. Плат.—діакопъ.
Агапія монах.—благочинная.
Будрина Лид. Ив.—учительница при приютѣ
дѣтокъ школы.

При монастырѣ.

Всесвятская новокладбищенская церковь.

Будринъ Іоан. Анд., протоіерей, настоятель.—Мал.
Ямская, № 5.

Морозовъ Вас. Георг., сваш.—М. Ямская, № 2-б.
Буторинъ Θεод. Витал., діакопъ.—М. Ямская, церк. д.
Кляповъ Пв. Исидор. л. и. гр., церковный староста.—
уг. Охляевской и Петропавлов., собст. д.

Свято-Троицкая единовѣрческая церковь

Зеленинъ. Агафон. Θεодос.—сваш. настоятель.—церк. д.
Левицкій Петр. Анд., діакопъ.—церковный домъ.
Коныгинъ Матв. Мих., псаломщ.—церковный домъ.
Бобряковъ Ал. Ал-сѣев. купецъ, церкви. староста.—
Пермская, соб. д.

Іоанно-Богословская (при Семинаріи) церковь

Шестаковъ Конст. Ал-др., протоіер.—Покровская, № 84.
Славнинъ Пав. Петр., діакопъ.—при Духовн. Семинаріи

**Александро-Невская (при Александровской
больницѣ) церковь и приписаня Успенская
церковь (при покойн. богоугодн. завед. Губ. Зем.).**

Свѣчниковъ Сергій Ив., сваш.—Красноуфимск., № 38.
Сизиковъ Анд. Ив., діакопъ.—М. Ямская, № 341.

**Николаевская церковь (при Пермской Маріин-
ской женской гимназіи).**

Архангельскій Ал-др. Ал-дров. сваш., настоятель.—
Б. Ямская, № 36.
Діакопъ—вакансія.

**Маріи-Магдалинская церковь (при Дѣтскомъ
приютѣ).**

Серебренниковъ Евгений Іоан., сваш.—Верхотурскіи
№ 8.
Жижинъ Анд. Семен., діакопъ.—Покровск., № 11.
Вилесовъ Никол. Петр., церкви. староста.—Вознесен.
свой домъ.

**Княже-Михайловская церковь (при училищѣ
слѣбыхъ).**

Серебренниковъ Пав. Петр., протоіер.—Б. Ямск., № 33.
Ширкалинъ Пв. Конст., псаломщ.—Сибирская, № 74.

**Св. мученицъ Софіи, Вѣры, Надежды и
Любви церковь**
(при Епархіальномъ училищѣ).

Невѣровъ Петр. Конст., сваш.—Покровская, № 8.
Сильвестровъ Конст. Никол., діакопъ.—Екатериининск.
№ 58.

**Св. праведн. Свмеона Верхотурскаго Чу-
дотворца церковь**
(при Общественой богадѣльнѣ).

Введенскій Дмит. Ант. сваш., настоят.—Набережная
№ 4.
Калачниковъ Влад. Павл., діакопъ.—Далматовская
д. Сыропятова.
Татариновъ Степ. Ив., церковникъ.—Б. Ямская,
д. Городец. О-ва.

Богородице-Скорбященская церковь
(при губернской тюрьмѣ).

Стахисель о. Павелъ, сваш.—Пермская, соб. д.
Будринъ Никол., діакопъ.—Чердынская, д. Гордѣева.

Николаевская церковь
(при Исправит. преставтск. отдѣленіи).

Ашихминъ Вас. Конст. протоіер., настоят.—Покровск.,
№ 9.
Прижимовъ Іосиф., діакопъ.—Набережная, д. Жданова.

Благовѣщенская церковь
(при мужской гимназіи).

Черняевъ Петр. Никол. протоіер., настоятель.—Верхо-
турская, № 35.
Фокинъ Пав. Ив., діакопъ.—Старая Слободка.
Оглоблинъ Никол. Ал-дров. ст. сов., церкви. староста.—
Пермская, соб. д.

Кирилло-Меѳодіевская церковь
(при духовномъ училищѣ).

Диковскій Никол. Романов. протоіерей,—настоятель
—Кунгур., № 8—56.
Пономаревъ Аверк. Рафаил., псаломщ.—аданіе духовн
училища.

**Пермская Римско-Католическая церковь
непорочнаго зачатія Пресв. Богородицы.**

Мустейкисъ Казимъ ксендзь, настоятель.—Б. Ямская,
№ 28.
Канцлержъ Станис. Филикс., органиста.—Б. Ямская,
№ 28.
Юевичъ Ант. Іосиф., церкви. староста.—Покровская,
№ 75.
Горновскій Конст. Викен., церк. староста.—ст. Заимки.

Учебныя заведенія (мужскія).

Пермская мужская гимназія.
(Сибирская, собств. домъ).

Поклевскій-Козелль Станис. Альфон. камер. двора
Его Императорскаго Величества, почетный попечит.
гимназ.—Пермская, свой д.
Бравинъ Никол. Ал-др. дѣст. ст. сов., директоръ гим-
назіи.—Сибирская, д. гимназіи.
Яновскій Θεодос. Семен., кол. ас., и. об. инспектора.—
Сибирская, д. гимназіи.
Чебыкинъ Ал-др. Петр. над. сов., преподав. естество-
вѣд., 2-й инспектирующей.—Б. Ямская, № 33.
Черняевъ Петр. Никол. протоіерей, законоуч.—Верхо-
турская, № 35.
Звѣревъ Ал-др. Вас. ст. сов., заслужен. преподават.
исторіи и географіи.—Вознесенская, № 46.
Доброхотовъ Никол. Ив. о. с., преподав. русск. и латин-
скаго языкъ.—Архіерейск. корпусъ № 3, кв. № 3.
Емельяновъ Ал-сій Пав., преподават. русскаго из. и
словесности.—Набережная, д. Яблокова.
Коллибринъ Веніам. Квант., преподав. русск. языкъ и
словесн.—Монастырь, № 31.
Ивануха Яков. Пав. ст. сов., преподав. древн. языковъ
—Верхотурская, № 10.

Вылежинскій Клим. Владис., церковный староста—
Покровская, № 47.

Лютеранская церковь

(уг. Екатерининск. и Солдатской).

Блумбергъ П. Ю., пасторъ—г. Екатеринбургъ.
Ланге Альфон. Влад. о. с., пресвитеръ собора—Екатер-
ининская, № 29.
Силинъ Анд. Яков., членъ совѣта.—Екатер., № 8.
Апсенъ Θεодос. Петр., членъ совѣта.—Пермская, № 29.
Кюнцель Ал-др. Эдуард., членъ совѣта.—Пермская,
д. Головановой.
Цигандтъ Эмил. Эрнест., членъ совѣта.—Пермская, д.
Сибѣлакова.

Мусульманская мечеть

(Монастырская).

Мурзакаевъ Пурулла, губериск. акунъ.—Покровская,
№ 12.
Байчуринъ Лотфулла, указной мулла.—Торговая, № 82.

Иудейскія молитвенныя дома.

Губернскій Раввинъ—вакансія.
1-й молитвенный домъ—Екатерининская, собст. д.
Рутманъ Абр. Яков., староста.—Слудная площадь.
2-й молитвенный домъ—Кунгурская, собст. домъ.
Абрамовичъ Изр. Солом., староста.—Покровская, соб. д.
Ганштакъ Іосифъ Мардух., пресѣд. комитетомъ прав-
ленія—Сибирская, соб. д.
Бруштейнъ А. П., член. прав.—Сибирская, д. Спасска-
вича.
Каминскій П. А. членъ правленія—Сибирская, д. Ижев-
скаго Т-ва.
Либерманъ Блем. Паум., членъ прав.—Екатер., соб. д.
Вершовъ Сол. Сам., член. прав.—Б. Ямская, № 60-33.
Вейнтраубъ Марк. Солом., член. правлен.—Сибирская,
д. Аксенова.
Ганштакъ, Аронъ Марков.—член. правленія.

Беллавинъ Вас. Ив. над. сов., преподав. словесности,
исторіи, латинск. яз. и фел.—Монастырская, № 87.
Мухайловъ Мих. Сем., преподав. исторіи, географ. и
латинск. яз.—Пермская, № 51.
Тяжеловъ Викт. Викт., преподав. математ. и физикъ.
Вознесенскіи, д. 47.
Трубинъ Филикс. Георг., преподав. математ. и физикъ.
—Покровская, № 39.
Леръ Ал-др. Фридр. над. сов., преподав. физикъ, языкъ.
—М. Ямская, № 21.
Чирковъ Ив. Петр., преподав. чистоиспанск. и русск.—
Покровская, № 25.
Комаровъ Петр. Викт. кол. ас., преподав. ариѳметикъ.
классъ.—Сибирская, д. гимназіи.
Поповъ Θεодор. Павл., над. сов.—Екатериини., № 113.
Захаровъ Владим. Ив., кол. ас.—Б. Ямская, № 62.
Кузнецовъ Вас. Пав.—Обвинская, № 24.
Иконниковъ Ал-др. Ал-дров., стет. губ. сов.—Сибир-
ская, д. гимназіи.

**Преподаватели и преподавательницы, служя-
щія по найму.**

Антипинъ Владим. Макс. сваш., законоуч.—Петропав-
ловская, свой д.

- Юстусъ Рудольфъ Яков., архимет. и геогр.—Б. Ямская, № 73.
 Сергѣева Людм. Пав., — франц. яз.—Петропавл., № 114.
 Бурцева Елиза. Александровна.— франц. язык.—Покровская, № 51.
 Титова Вера Федор., — франц. и нем. яз.—уг. Верхотурской в Б. Ямской, № 10/11.
 Апенъ Фед. Петр.—нем. яз.—Пермская, № 20.
 Степановъ Петр. Евфим.—учит. нем.—Торговая, № 8.
 Мустейкинъ Казим., ксендзъ, законоучит. р.-католич. вѣроисп.—Б. Ямская, д. Костела.
 Шипилинъ Петр. Павл. д. ст. сов., докт.-медик., врачъ гимназій.—Екатеринин., № 61.
 Трифоновъ Никол. Яков. тит. сов., письменоводит.—Сибирская, д. гимн.
 Макуринъ Конст. Ант., фельдш.—Монаст., д. дух сем.

Пермская частная мужская гимназія Циммерманъ

(уг. Вознесенской и Соликамской).

- Бюнтцель Влад. Алдров., завѣдыв. учебно-воспитател. частью—Пермская, № 121.
 Циммерманъ Оттл. Влад., содержательница учебнаго заведенія—здан. гимназій.

Преподаватели.

- Циммерманъ Маргар. Владим., преподавател. нем. язык. здан. гимназій.
 Ашихминъ о. Никол. священ., — закона Бож.—д. Сладской церкви.
 Серебренниковъ о. Евген., священ. закона Божьяго—Верхотурская, соб. д.
 Лучининъ Авл. Аполлон., — словесн.—Петропавловская, № 41.
 Булдаковъ Евген. Дмитр.—естествовѣден.—Вознесенская, соб. д.
 Давыдовъ Яков. Семен., врачъ и преподав. гигиену—Кунгурская, № 10/11.
 Кутыевъ Конст. Павл.—географіи—Вознесен., № 20/20.
 Триодинъ Алдръ Пав., — словесности.—Вознесен., № 51.
 Макухинъ Сергій Григор., — исторіи и латинск. языка.—Екатерининская, № 12.
 Брюеръ Марія Карл., —новихъ язык.—Соликам., № 10/11.
 Золотова Алдръ Петр.—математ.—колони душевно бол.
 Маркова Юлія Алдров., — рус. язык.—Екатеринин., № 12.
 Авраамова Екат. Алек.—пригот. клас.—Верхотур., № 8.
 Соколова Алдр. Алдров., —препод. пригот. клас.—Верхотурск., № 30.
 Чирковъ Ив. Петр.—рисованія—Покровская, № 25.
 Авраамовъ Арк. Мих., —матем.—Верхотурская, № 8.

Реальное училище.

- Скурскій Федор. Федор., ст. сов. директоръ—здан. реального училища.
 Крестинскій Никол. Семен. ст. сов., исп. об. инспект., преподав. русскаго язык.—уг. Соликам. и Вознесенск., № 20/21.
 Пьянковъ Иван. Петр. протоир., законоучит. православ. вѣроисп.—уг. Оханской и М. Ямской, № 20/20.
 Цѣтовъ Влад. Никол. священ., законоучит. православ. вѣроисп.—уг. Оханской и М. Ямской, № 20/20.
 Мустейкинъ Владимир. ксендзъ, законоучит. Рим.-католическ. вѣроисп.—Б. Ямская, д. Костела.
 Кузнецовъ Мих. Конст. кол. ас., преподав. русск. язык.—Екатеринин., № 35.
 Строганъ Евген. Игнат. и ч., преподав. русск. язык.—Рангузай, д. Пятерского № 38.
 Тимчукъ Федор. Ив. ст. сов., преподав. нем. язык.—Екатеринин., № 48.
 Фрицъ Никол. Георг. и ч., преподав. нем. язык.—Вознесенская, № 9.

- Миллеръ Алдръ Фридр., преподават. нем. язык.—Пермская, № 78.
 Сарфельсъ Арвед. Андр. и ч., преподав. французск. язык.—Обвинская, № 36.
 Швецова Глаф. Дмитр., преподават. французск. язык.—Екатеринин., № 47 реал. уч.
 Несслеръ Никол., Алдр. и ч., преподав. исторіи—Вознесенская, № 5.
 Борманъ Яков. Леонид. тит. сов., преподав. естествен. исторіи и географіи—Екатеринин., № 41.
 Пучковскій Григ. Евфим. кол. сов., преподав. естествен. исторіи—Верхотурская, № 22.
 Вроблевскій Георг. Эдуард. над. сов., преподав. математ.—Вознесенская, № 20/20.
 Бравинъ Леонид. Алдр. ст. сов., преподав. математ.—Сибирская, д. мужск. гимн.
 Туранскій Вас. Ив. и ч., преподавател. математики.—Пермская, № 63.
 Сухихъ Никол. Алдр. кол. сов., преподав. математики—Екатеринин., № 45 реал. уч.
 Стемневскій Станисл. Николим. стат. совѣт., инж. техн., преподав. физики.—Екатеринин., № 47 реал. уч.
 Лютовскій Никол. Алдр. кол. сек., преподав. законовѣ.—Обвинская, д. Ромашевой.
 Николаевъ Дмитр. Фаддеев. кол. сов., преподав. рисованія—Екатеринин., № 49 реал. уч.
 Строгановъ Алдръ Ив. кол. сов., преподав. рисованія—Петропавловская, д. жен. гимн.
 Ивановъ Афан. Ив. и ч., учит. приготавлив. клас.—Обвинская, № 36.
 Фотинъ Степ. Федор. и ч., помощ. клас. настав.—Екатерининская, № 47 реал. уч.
 Кожевниковъ Степ. Алдров. и ч., помощ. клас. настав.—Екатеринин., № 49 реал. уч.
 Подюковъ Ив. Львов. отст. над. сов., и об. клас. настав.—Вознесенская, № 24 реал. уч.
 Шишановъ Никол. Вас. диаконъ, преподават. нем.—Екатеринин., № 58.
 Булдаковъ Дмитр. Афан. ст. сов., исп. об. врач.—Вознесенская, соб. д.
 Кулижниковъ Федор. Вас. кол. рег., письменов. и бухгалтер.—Соликамская, № 25 реал. уч.

Горнозаводское отдѣленіе:

- Тихонравовъ Алдр. Ив. кол. сов., исп. об. инспект. преподав. химіи—Б. Ямская, № 17/17.
 Пьянковъ Иван. Петр. протоир., законоуч. православ. вѣроисп.—уг. М. Ямской и Оханской, № 20/20.
 Степневскій Станисл. Николим. ст. сов., инж. технол. заводск. преподав.—Екатеринин., № 47.
 Клячманъ Алдръ Григ. инж. метал., преподавател.—Обвинская, № 24.
 Щепинъ Мих. Вас. руднич. инж., преподав.—М. Ямская, № 11.
 Сидоровъ Мих. Мих. тит. сов., горн. инж., преподав.—зав. Мотовилиха.
 Бушуевъ Никол. Федор. отст. ст. сов., преподав. металлург. —Шадринская, № 35.
 Николаевъ Дмитр. Фаддеев. кол. сов., преподавател.—Екатеринин., № 49.
 Харинскій Мих. Афанас. кол. ас., руководит. практик. занят.—уг. Екатеринбург. и Чердынской, № 16.
 Сухихъ Никол. Алдр. кол. сов., исп. долж. надират.—преподав. математ.—Екатерининская, № 45.

Пермская духовная семинарія.

(Монастырская).

- Доброурабовъ Конст. Мих. протоир., ректоръ семинарии—Монастырская, ад. дух семин.
 Знамировскій Никол. Ив., кол. ас., инспекторъ—Монастырская, адан. дух. семин.
 Ръзникъ Алдр. Абрам. канд. богос., помощ. инспектора—здан. семинаріи.

Преподаватели.

- Дергачевъ Алдръ Ив. кол. сов., свщ. пис.—Набережная, д. Иблокова.
 Андреевскій Тихонъ Петр. протоир., соборной церк. истор.—Екатеринин., № 174.
 Фаминскій Валер. Алдр. ст. сов., теорія словесности и истор. рус. литерат.—Монастырская, № 32.
 Добролюбовъ Алдръ Ив. с. с., гражд. инж.—Набережная, соб. дом.
 Михальчукъ О. Юсиф. свщ. основ. догматическ. и нравствен. богослов.
 Триодинъ Алдр. Пав., канд. богос., обличит. богос., исторіи и облич. старообряд. и сектанств.—Вознесен., № 51.
 Поповъ Алдръ Пав., канд. богос., гимлет., литург. и практич. руковод. для пастыр. адан. семинаріи.
 Протопоповъ Никол. Вас. канд. богос., латинск. язык.—здан. семинаріи.
 Коядауровъ Влад. Алдр. с. с., —физико-математическ. наукъ—уг. Пермской и Кунгурской, X 06/07.
 Харитоновъ Мих. Мих. канд. богосл., — логики, психолог. философ. и диалектик.—Монастыр., ад. семинар.
 Неждановъ Алдръ Косм. канд. бог., греч. яз.—Монастыр., —зданіе дух. семин.
 Заозерскій Никол. Георг. шт.-кап., гимнастик.—Екатеринин., № 130.
 Шестаковъ Констан. Алдр. протоир., духовникъ—Покровская, № 84.
 Славинъ Пав. Петр. диаконъ, эконорм.—ад. дух. сем.
 Серебренниковъ Павелъ Никол., к. с., врачъ—Пермская, № 79.
 Макуринъ Конст. Антон., фельдшеръ—зд. семинаріи.
 Степучевъ Вас. Алдр., учитель образц. шк.—Притыская, д. Кириллова.
 Бердинскій Григ. Вас. музич., почет. блюстител. по хоз. части.—Пермская, соб. д.

Пермская мужская городская прогимназія.

(Торговая, № 67).

- Макаренковъ Ив. Фед., инспект. прогим.—Торгов., № 67.
 Архангельскій О. Алдръ, законоуч.—Б. Ямская, № 36.
 Клячманъ Алдр. Григ., преподав. архимет.—Обвин., № 24.
 Михайловъ Мих. Сем., преподават. истор. и географ.—Перм., № 51.
 Зотинъ Вас. Алдров., преподав. природовѣд.—Екатеринин., № 36.
 Семченковъ Мих. Вас., преподав. чистот. и рисов.—Ильич., № 43.
 Миллеръ Алдръ Фридр., преподав. нем. язык.—Перм., № 78.
 Жидкова М. Ф., преподав. француз. язык.—Вознесен., № 44.
 Судаковъ Ник. Алдров., помощ. клас. настав.—Торгов., № 67.

Пермское духовное училище.

(уг. Оханской и Покровской).

- Черновскій Никол. Мих., ст. сов., смотрит. учил.—зданіе училищ.
 Пятикрестовскій Ив. Мих., и н., помощ. смотрит., преподав. отечествен. и свящ. исторіи—зданіе учил.
 Покровскій Ив. Вас., преподав. греческ. язык.—Оханск., № 67—1.
 Беневоленскій Конст. Ильич., ст. сов., преподав. русск. язык. съ церков.-славян. Б. Ямская, № 79.
 Азлецкій Пав. Вас. ст. сов., преподав. латинск. язык.—Далматов., № 9.

- Дмитріевъ Никол. Мих., над. сов., преподав. архимет., географ. и прир. вѣд.—архіерейскія дома.
 Меркурьевъ Яков. Никол., и ч., надират. и учител. чистотисп. и чертн.—зданіе училищ.
 Туберозовъ Ив. Петр. и ч., надират.—зданіе учил.
 Павлиновъ Мих. Никол. и ч., надират.—здан. учил.
 Пономаревъ Алекс. Рафаил., эконорм. училищ.—здан. училища.
 Серебренниковъ Павел. Никол., кол. сов., врач.—Пермская, № 79.
 Макуринъ Конст. Антон., фельдшер.—здан. дух. семинар.
 Ширманъ Григ. Игнат., учител. музыки.—Пермская, № 77.

Пермское техническое желѣзно-дорожное училище.

- Сѣриковъ Алдр. Никол., д. ст. сов., попечит. училища—М. Ямская, соб. д.
 Кужелевъ Леон. Гаврил., инж. техн., нач. училищ.—Верхотурск., д. техн. учил.
 Новожиловъ Конст. Алдров. инж. мех., инспект. училищ. и штат. преподав.—Петропавлов., д. Кутина.
 Антипинъ Плат. Максим., священ. законоучит.—Петропавлов., соб. д.
 Ситниковъ Конст. Никол. инж.-мех., штат. преподав.—Петропавл., д. Сазанова.
 Губановъ Алдр. Матв. над. сов., завѣдыв. учеб. мастер.—Обликам., соб. д.
 Харинскій Мих. Афанас. кол. ас., помощ. завѣд. уч. мастер.—Екатеринин., соб. д.
 Губовичъ Алдръ Ив. ст. сов., врач. учил.—Петропавлов., д. Захаровскаго.
 Строгановъ Алдръ Ив. кол. сов., преподав. чистот.—Обвинская, д. женск. гимназ.
 Степановъ Петр. Евфим. кол. сов., преподав. нем.—Торговая, д. Крошачева.
 Лукинъ Яков. Яков. и ч., преподав. телеграф.—Солдатская слободка.
 Шулеповъ Вас. Михѣев., надират. училищ.—Вознесенск., д. Шуденовой.
 Тороповъ Фед. Ив. и ч., письменов. учил.—Верхотур., д. технич. училища.

Пермское 1-е город. 4-хъ клас. училище.

(Соликамская).

- Ширкалинъ Мих. Павл., над. сов., инспектор. училищ.—уг. Покровск. и Соликам., № 15.
 Кудрявцевъ Евграфъ Матв. протоирей, законоучит.—Покровская, № 64.
 Фирфаровъ Алдръ Никол., учит. русск. язык.—Екатерининская, № 127.
 Грузинцевъ Петр. Петр. над. сов., учит. архимет.—Б. Ямская, № 32.
 Поповъ Герас. Вас. над. сов., учит. исторіи, географіи и геометріи.—Б. Ямская, 31—151.
 Затопляевъ Пав. Дм., учит. нем.—Покровск., № 62.
 Серебренниковъ Пав. Никол., докт. медик., врач. училищ.—Пермская, № 79.

Двухлѣтніе педагогическіе курсы при училищѣ.

- Ширкалинъ Мих. Павл., над. сов., завѣдывающій курсами и преподавател. педагогик., психологик., физик. и естествовѣдн.—уг. Покровской и Соликамской, № 15.
 Пономаревъ Никол. Никол. протоир., законоуч. Покровск., № 62.

- Юстусъ Гудольфъ Яковъ, архимет. и геогр. — В. Ямская, № 73.
 Сергѣева Людв. Ив., — француз. яз. — Петропавл., № 114.
 Бурцева Елиза. Ал-дровна, — франц. язык. — Покровская, № 51.
 Титова Вера Федор., — франц. и нем. яз. — уг. Верхотурской и В. Ямской, № 10/11.
 Апенъ Фел. Петр., — нем. яз. — Пермская, № 20.
 Степановъ Петр. Евфим. — учит. пѣнія — Торговая, № 8.
 Мустейкисъ Казимиръ, ксендзъ, законоучит. р.-католич. вѣроисп. — В. Ямская, д. Костела.
 Шипилинъ Петр. Павл. д. ст. сов., докт.-медик., врачъ гимназій. — Екатеринбург., № 61.
 Трифионовъ Никол. Яков. тит. сов., письменоводит. — Сибирская, д. гимназ.
 Макуринъ Конст. Ант., фельдш. — Мошет., д. дух. сем.

Пермская частная мужская гимназія Циммерманъ

(уг. Вознесенской и Соликамской).

- Кюнтцель Влад. Ал-дров. завѣдыв. учебно-воспитател. частью — Пермская, № 121.
 Циммерманъ Оттл. Влад., содержательница учебнаго заведения — здѣя гимназій.

Преподаватели.

- Циммерманъ Маргар. Владим., преподавател. нем. язык. здѣя гимназій.
 Ашихминъ о. Никол. священ., — закона Бож. — д. Свудской церкви.
 Серебренниковъ о. Евген., священ. закона Божьяго — Верхотурская, соб. д.
 Лучининъ Апол. Аполдон., — словесн. — Петропавловская, № 41.
 Булдаковъ Евген. Дмитр., — естествовѣдѣн. — Вознесенская, соб. д.
 Давыдовъ Яков. Семен., врачъ и преподав. гігіены — Кунгурская, № 10/11.
 Кутыевъ Конст. Павл., — географіи — Вознесен., № 20/20.
 Триодинъ Ал-дръ Пав., — словесности. — Вознесен., № 51.
 Макухинъ Сергій Григор., — исторія и латинск. языка. — Екатеринбургская, № 12.
 Брюэръ Марія Карл., — новыхъ язык. — Соликам., № 10/11.
 Золотова Ал-дра Петр., — математ. — колонія душевно бол.
 Маркова Юлія Ал-сѣев., — рус. язык. — Екатеринбург., № 12.
 Авраамова Екат. Азек. — пригот. клас. — Верхотур., № 8.
 Соколова Ал-др. Ал-сѣев., перевод. пригот. клас. — Верхотурск., № 30.
 Чирковъ Из. Петр., — рисованія — Покровская, № 25.
 Авраамовъ Арк. Мих., — матем. — Верхотурская, № 8.

Реальное училище.

- Снурскій Федор. Федор., ст. сов. директоръ — здѣя реального училища.
 Крестинскій Никол. Семен. ст. сов., исп. об. инспект. преподав. русскаго язык. — уг. Соликам. и Вознесенск., № 22/27.
 Пьянковъ Юан. Петр. протоир., законоучит. православ. вѣроисп. — уг. Оханской и М. Ямской, № 20/19.
 Цытовъ Влад. Никол. священ., законоучит. православ. вѣроисп. — уг. Оханской и М. Ямской, № 20/19.
 Мустейкисъ Казимиръ, ксендзъ, законоучит. Рим.-католическ. вѣроисп. — В. Ямская, д. польск. костела.
 Кузнецовъ Мих. Конст. кол. ас., преподав. русск. язык. — Екатеринбург., № 35.
 Строгинъ Евген. Иллит. и. ч., преподав. русск. язык. — Рагузай, д. Нагорскаго № 38.
 Тимчукъ Федор. Из. ст. сов., преподав. нем. язык. — Екатеринбург., № 48.
 Фрицъ Никол. Генрих. и. ч., преподав. нем. язык. — Вознесенская, № 9.

- Миллеръ Азидъ Фридрих., преподават. нем. язык. — Пермская, № 78.
 Сарфельсъ Арвед. Андр. и. ч., преподав. французск. язык. — Обвинская, № 36.
 Швецова Глаф. Дмитр., преподават. французск. язык. — Екатеринбург., № 47 реал. уч.
 Несселеръ Никол., Ал-др. и. ч., преподав. исторія — Вознесенская, № 5.
 Борманъ Яковъ Леонид. тит. сов., преподав. естествен. исторія и географіи — Екатеринбург., № 41.
 Пучковскій Григ. Евфим. кол. сов., преподав. естествен. исторія. — Верхотурская, № 22.
 Вроблевскій Генрихъ Эдуард. над. сов., преподав. математ. — Вознесенская, № 20/20.
 Бравинъ Леонид. Ал-др. ст. сов., преподав. математ. — Сибирская, д. мужск. гимназ.
 Туранскій Вас. Ив. и. ч., преподавател. математики — Пермская, № 63.
 Сухихъ Никол. Ал-др. кол. сов., преподав. математики — Екатеринбург., № 45 реал. уч.
 Стемпневскій Станисл. Никодим. стат. совѣт., инж. техн., преподав. физики — Екатеринбург., № 47-реал. уч.
 Лютовскій Никол. Ал-др. кол. сов., преподав. законоучит. — Обвинская, д. Ромашевой.
 Николаевъ Дмитр. Федор., кол. сов., преподав. рисованія — Екатеринбург., № 49 реал. уч.
 Строгановъ Ал-сѣй Ив. кол. сов., преподав. рисованія — Петропавловская, д. жен. гимназ.
 Ивановъ Афан. Ив. и. ч., учит. приготавлив. клас. — Обвинская, № 36.
 Фотинъ Степ. Федор. и. ч., помощ. клас. настав. — Екатеринбургская, № 47 реал. уч.
 Кожевниковъ Степ. Ал-сѣев. и. ч., помощ. клас. настав. — Екатеринбург., № 49 реал. уч.
 Подюковъ Ив. Львов. отст. над. сов., и. об. клас. настав. — Вознесенская, № 24 реал. уч.
 Шишаковъ Никол. Вас. диаконъ, преподават. пѣнія — Екатеринбург., № 58.
 Булдаковъ Дмит. Афан. ст. сов., исп. об. врач. — Вознесенская, соб. д.
 Кулижниковъ Федор. Вас. кол. рег., письмен. и бр. галт. — Соликамская, № 25 реал. уч.

Горнозаводское отдѣленіе.

- Тихонравовъ Ал-др. Ив. кол. сов., исп. об. инспект. преподав. химіи — В. Ямская, № 17/11.
 Пьянковъ Юан. Петр. протоир., законоуч. православ. вѣроисп. уг. М. Ямской и Оханской, № 20/19.
 Степневскій Станисл. Никодим. ст. сов., инж. техн. заслужен. преподав. — Екатеринбург., № 47.
 Клячманъ Ал-дръ Григ. инж. метал., преподавател. — Обвинская, № 24.
 Щепинъ Мих. Вас. руднич. инж., преподав. — М. Ямская, № 11.
 Сидоровъ Мих. Мих. тит. сов., горн. инж., преподав. — зав. Мотовилиха.
 Бушуевъ Никол. Федор. отст. ст. сов., преподав. металлург. — Шадринская, № 35.
 Николаевъ Дмитр. Федор., кол. сов., преподавател. — Екатеринбург., № 49.
 Харинскій Мих. Афанас. кол. ас., руководит. практик. занят. — уг. Екатеринбург. и Чердынской, № 16.
 Сухихъ Никол. Ал-др. кол. сов., исп. долж. надзират. преподав. математ. — Екатеринбургская, № 45.

Пермская духовная семинарія.

(Монастырская).

- Добронравовъ Конст. Мих. протоир., ректоръ семинаріи — Монастырская, ад. дух. семинар.
 Знамировскій Никол. Ив., кол. ас., инспекторъ — Монастырская, ад. дух. семинар.
 Рѣзникъ Ал-др. Абрам., кандид. богос., помощ. инспектора — здѣя семинаріи.

Преподаватели.

- Дергачевъ Ал-сѣй Ив. кол. сов., священ. пис. — Набережная, д. Яблокова.
 Андриевскій Тихонъ Петр. протоир., псаломщикъ церк. истор. — Екатеринбург., № 174.
 Фаминскій Валер. Ал-др. ст. сов., теорія словесности и истор. рус. литерат. — Монастырская, № 32.
 Добролюбовъ Ал-сѣй Ив. с. с., гражд. ист. — Набережная, соб. дом.
 Михальчукъ О. Юсиф. священ., основн. догматическ. и нравствен. богослов.
 Триодинъ Ал-др. Пав., канд. богос., обличит. богос., исторія и облич. старообряд. и сектанств. — Вознесен., № 51.
 Поповъ Ал-сѣй Пав., кандид. богос., гимлет., литург. и практич. руковод. для пастыр. ад. семинаріи.
 Протопоповъ Никол. Вас. кандид. богос., латинск. язык. — здѣя семинаріи.
 Кондауровъ Влад. Ал-др. с. с., — физико-математическ. наукъ — уг. Пермской и Кунгурской, X 06/27.
 Харитоновъ Мих. Мих. канд. богосл., — логики, психолог. философ. и диалектик. — Монастыр., ад. семинар.
 Неждановъ Ал-сѣй Косм. канд. бог., греч. яз. — Монастыр., — здѣя дух. семинар.
 Заозерскій Никол. Георг. шт.-кан., — гимнетики. — Екатеринбург., № 130.
 Шестаковъ Констан. Ал-др. протоир., духовникъ — Покровская, № 84.
 Славинъ Пав. Петр. диаконъ, экономъ — ад. дух. сем. — Пермская, № 79.
 Макуринъ Конст. Антон., фельдшеръ — ад. семинаріи.
 Степучевъ Вас. Ал-др., учитель образц. шк. — Ирбитская, д. Кириллова.
 Бердинскій Григ. Вас. купецъ, почет. блюститель по хоз. части. — Пермская, соб. д.

Пермская мужская городская прогимназія.

(Торговая, № 67).

- Макаренковъ Ив. Фед., инспект. прогим. — Торгов., № 67.
 Архангельскій О. Ал-др., законоуч. — В. Ямская, № 36.
 Клячманъ Ал-др. Григ., преподав. архимет. — Обвин., № 24.
 Михайловъ Мих. Сем., преподават. истор. и географ. — Перм., № 51.
 Зотинъ Вас. Ал-сѣев., преподав. природовѣд. — Екатеринбург., № 36.
 Семченковъ Мих. Вас., преподав. чистоисп. и рисов. — Ильин., № 43.
 Миллеръ Азидъ Фридр., преподав. нем. язык. — Перм., № 78.
 Жидкова М. Ф., преподав. француз. язык. — Вознесен., № 44.
 Судаковъ Ник. Ал-сѣев., помощ. клас. настав. — Торгов., № 67.

Пермское духовное училище.

(уг. Оханской и Покровской).

- Черновскій Никол. Мих., ст. сов., смотрит. учил. — здѣя училищ.
 Пятикрестовскій Ив. Мих., и. н. помощ. смотрит. преподав. отечествен. и священ. исторія — здѣя учил.
 Покровскій Ив. Вас., преподав. греческ. язык. — Оханск., № 67-1.
 Беневоленскій Конст. Ильич., ст. сов., преподав. рус. язык. съ церков.-славян. — В. Ямская, № 79.
 Азлецкій Пав. Вас. ст. сов., преподав. латинск. язык. — Даматов., № 9.

- Дмитриевъ Никол. Мих., над. сов., преподав. архимет., географ. и прир. озн. ад. — архіерейскія докт.
 Меркурьевъ Яковъ Никол., и. ч., надзират. и учител. чистоисп. и черт. — здѣя училищ.
 Туберозовъ Из. Петр., и. ч., надзират. — здѣя учил.
 Павлиновъ Мих. Никол. и. ч., надзират. — здѣя учил.
 Пономаревъ Азек. Рафаил., эконом. училищ. — здѣя училищ.
 Серебренниковъ Павел. Никол., кол. сов., врач. — Пермская, № 79.
 Макуринъ Конст. Антон., фельдшер. — ад. дух. семинар.
 Ширманъ Григ. Иллит., учител. музыки. — Пермская, № 77.

Пермское техническое желѣзно-дорожное училище.

- Сѣриковъ Ал-др. Никол., д. ст. сов., почетн. училища — М. Ямская, соб. д.
 Кужельевъ Леон. Гаврил., инж. техн., инж. училищ. — Верхотурск., д. техн. учил.
 Новожиловъ Конст. Ал-сѣев. инж. мех., инспект. училищ. и штат. преподав. — Петропавлов., д. Кутиня.
 Антипинъ Плиод. Максим., священ. законоучит. — Петропавлов., соб. д.
 Ситниковъ Конст. Никол. инж.-мех., штат. преподав. — Петропавл., д. Сазанова.
 Губановъ Ал-др. Матв. над. сов., завѣдыв. учеб. мастер. — Соликам., соб. д.
 Харинскій Мих. Афанас. кол. ас., помощ. завѣд. уч. мастер. — Екатеринбург., соб. д.
 Губовичъ Ал-сѣй Ив. ст. сов., врач. учил. — Петропавлов., д. Захаровскаго.
 Строгановъ Ал-сѣй Ив. кол. сов., преподав. чистоисп. — Обвинская, д. желск. гимназ.
 Степановъ Петр. Евфим. кол. секр., преподав. пѣнія — Торговая, д. Крошачева.
 Лукинъ Яковъ Яков. и. ч., преподав. телеграф. — Солдатская слободка.
 Шулеповъ Вас. Михѣев., надзират. училищ. — Вознесенск., д. Шулеповой.
 Тороповъ Фед. Ив. и. ч., письменовод. учил. — Верхотур., д. технич. училища.

Пермское 1-е город. 4-хъ клас. училище.

(Соликамская).

- Ширкалинъ Мих. Павлов. над. сов., инспектор. училищ. — уг. Покровск. и Соликам., № 18.
 Кудрявцевъ Евграфъ Матв. протоирей, законоучит. — Покровская, № 64.
 Фирфаровъ Ал-сѣй Никол. учит. русск. языка — Екатеринбургская, № 127.
 Грузинцевъ Петр. Петр. над. сов., учит. архимет. — В. Ямская, № 32.
 Поповъ Герас. Вас. над. сов., учит. исторія, географія и геометрія. — В. Ямская, 31—15/1.
 Затопляевъ Пав. Ам., учит. пѣнія. — Покровск., № 62.
 Серебренниковъ Пав. Никол., докт. медик., врачъ училищ. — Пермская, № 79.

Двухлѣтніе педагогическіе курсы при училищѣ.

- Ширкалинъ Мих. Павл., над. сов., завѣдывающій курсами и преподавател. педагогики, психологіи, физики и естествовѣдѣній уг. Покровской и Соликамской, № 18.
 Пономаревъ Никол. Никол. протоир., законоуч. Покровск., № 62.

Екатеринино-Петровское городское училище.
(Екатерининская ул.)

- Бояршиновъ Никол. Ал.-дров. над. сов., инспект. Уч. — здан. учил.
- Стаховъ Пав. Вас. свещ., законоучит. — Пермская, соб. д.
- Серебренниковъ Евг. Пав. свещ., законоучит. — Верхотурская, № 8.
- Авраамовъ Аркад. Мих. над. сов., учит. — Верхотурская, № 8.
- Васильевъ Вас. Максим., надвор. сов. — учитель.
- Поповъ Степ. Мих. и ч. учит. — Пермская, № 113.
- Постниковъ Пав. Пав. и ч. учител. — уг. Покров. и Красноуф., № 701.
- Кожинъ Александр. Фролов. — учитель.
- Панаевъ Фед. Никол. над. сов., учитель. — Кунгур, № 56—25.
- Бурдинъ Пав. Ал.-сѣв., и ч. — учитель.
- Семченковъ Мих. Вас., учитель — Ильинская, № 43.
- Лютый Пав. Львов. и ч. учитель. — Соликам., 42.

Пермская 4-х классная торговая школа.
(уг. Петровской и Оханской, № 31/12).

- Зиновьевъ Пав. Никол. ст. сов., инспекторъ школы. — уг. Покров. и Оханской, № 71/2.
- Рыжковъ Мих. Юан. протоиер., штат. законоучитель. — уг. Екатеринин. и Далматов. соб. д.
- Апсенъ Фед. Петр. и ч. преподав. нѣмецк. яз. — Пермская, д. Злоказова.
- Богословскій Вас. Фед. и п. гр., препод. общеобразов. предм., — Торговая, № 61.
- Бѣляевъ Акимъ Андр. губ. сек., препод. каллиграфіи и рисован. — уг. Соликам. и М.-Ижской, д. Егоровъ 4.
- Зотинъ Вас. Ал.-сѣв. и ч., препод. физики, естественн. ядвнн и товаровѣдѣнія. — Петропавловская, д. Якунина.
- Соколовъ Пав. Евлампіевъ, к. в. с., препод. — общеобразов. предм. — Верхотурская, д. Шлыгинъ.
- Еремѣевъ Дмит. Григ. т. сов., препод. общеобразов. предмет. — Пермская, д. Заматиной.

Стефановская двухклассная церков.-приходская школа.
(уголь Кунгурск. и Петропавловской ул.)

- Сергѣевъ Андр. Андр. свещ., завѣд. школою. — Монастыр., д. Чердынецъ.
- Никитинъ Юан. Ал.-сѣв. протоиер., законоучит. — Монастырск., д. Подпываловъ.
- Назарковъ Филан. Филан., стар. учит. — Екатеринбург., № 15.
- Липинъ Пав. Петр. диакон., законоуч. — Монастыр., № 108.
- Фонинъ Пав. Пав. диакон., законоучит. — Сазов., № 9.
- Поварининъ Влад. Мих., учит. — Вознесенск., № 60.
- Мошева Раиса. Дмит., учител. — Монастыр., № 43.
- Назаркова Вѣр. Ал.-дров., учител. — Екатеринбург., № 15.
- Круглова Ал.-др. Раѣон., учител. — Архiep. дома.
- Ружмановъ Евген. Тимоф. свещ., учит. пѣнія — архiep. дома. (учащихся 230 челов.)

Пермское Кирилло-Меводіевское начальное училище.
(уг. Б.-Ижской и Кунгурской).

- Замараевъ Серг. Гавр. кол. дет., завѣдующ. училищ. — уг. Б.-Ижской и Промект.

- Шулепова Клавд. Венедик. мѣщ., помощница учит. — Вознесенская, д. Шулеповой
- Лебедевъ Пав. Мих. диак., законоучит. — Покровская, д. Богородицк. церкви.
- Нассоновъ Петр. Вас. купецъ, попечитель училища — уг. Торгов. и Сибирской, соб. д.

Пермское двухклассное училище.
(Торговая, д. Эскина).

- Безруковъ Дмитр. Ал.-сѣв., завѣд. уч. — Торгов., № 62
- Устюговъ Пав. Тих., учит. — зав. Мотовилиха.
- Лопатинъ Всев. Влад., учител. — Бирская, № 11.
- Шайдуновъ Вас. Вас., учител. — Екатеринбург., № 91.
- Селянина Агния Флегонт., учител. — Осинская, № 24
- Коняева Параск. Пав., учител. — Пермск., № 176.
- Безрукова Анна Вас., учител. — Торговая, д. Эскина.
- Шестаковъ Конст. протоиер., законоуч. — Покров., № 84
- Малюшкинъ Пав. Пав. кун., поч. блюст. — Торговая, соб. д.

Александровское городское VII начальное училище.
(Пермь, Слудская площ. уг. Торговой и Екатеринбургск.)

- Дрягалкинъ Вас. Федор., завѣдующ. училищ. — уг. Торговой и Екатеринбургской, № 961
- Панаева Тамара Вас., учител. — Ильинская, № 26.
- Правохенская Софія Антон., учител. — Петров., № 47
- Васнецова Юлія Ильин., учител. — Пермск., № 117.
- Калашникова З. А., учител. — Набереж., № 24.
- Яцню Мар. Климатр., учител. — Торгов., № 69.

Пермское двухклассное желѣзнодорожное училище.
(Вознесенск. ул., Стѣнная площ., д. Заушницина).

- Антипинъ Евг. Макс. свещ., законоуч. — Б.-Ижск., № 113
- Иванова Екатер. Павл., завѣдующ. училищ. — Б.-Ижская, № 54.
- Будрина Лид. Ал.-др., учит. — Екатеринбург., № 162.
- Дымецкая Мар. Влад., учит. — Петропавловская, № 64
- Оболенская Клавд. Ал.-сѣв., учител. — Б.-Ижск., № 38.
- Войцѣховскій Доман. Каатан. инженер.-тех., предсѣд. мѣстн. попечит. — Торгов., д. Кропачева.
- Затопаляевъ Пав. Дмит., учит. пѣнія. — Покровская ул. д. Богородицк. церкви.
- Голубева Анна Вас., учительн. рукодѣл. — уг. Петропавловск. и Камышловск., д. Галкина.
- Попова Ирина. Аристар., учит. — Торгов., № 46.

Пермское 3-е мужское училище.
(уг. Екатерин. и Екатеринбург., д. Будрина).

- Бараклова Елиз. Вас., завѣдующ. учил. — Перм., № 140
- Митрова Валент. Евг., помощ. учит. — Перм., № 140.
- Митрова Лид. Евг., помощ. учит. — Перм., № 140.
- Антипинъ Евг. Макс. свещ., законоучит. — Екатеринбургская, № 145.
- Кегелевъ Пав. Аким. и с., попечит. училищ. — Перм., соб. д.

Пермское 4-е мужское начальное учил.
(Пермская, д. Бсауловой).

- Зубарева Елиз. Павл., дочь пот. дв., завѣдующая — Покровская, № 55.
- Субботина В., учител. — Екатеринбург., № 32.
- Филимонова Ал.-др. Сем., учител. — Монастыр., № 78

- Будринъ Ал.-др. Дм. диак., законоучит. — Пермская, д. церковный.
- Тупицынъ Влад. Евгр. к. в. с., попечитель учил. — Вознесенская, д. Тупицына.

Пермское 5-е мужское начальное учил.
(Пермск. ул., д. Пермского уѣднаго земства).

- Лакашина Клавд. Ал.-др. уч., завѣд. — Длинных, св. д.
- Келейникова Авг. Мих. — учител. — Верхотур., № 32.
- Другова Елиза. Андр., учит. — зав. Мотовилиха.
- Егорова Зин-ид. Пав., учит. — Екатеринбург., № 83.
- Поповъ о. Валер., свещ. — законоучит. — Петропав. № 36
- Павловъ Никол. Влад., присажн. поѣвр., почет. попеч. уг. Оханск. и Монастырск., свой д.

Пермское Ольгинское (VI) городское начальное училище.
(уг. Сибирской и Садовой, № 26).

- Рябининъ П. А. Пермск. гор. гол., почет. попечит. — Торгов., соб. домъ.
- Серебренниковъ Пав. Петр., прот. — законоучит.
- Силонова Лид. Яковл., учительн. — завѣд. училищ.
- Рычкова Надежд. Павл. — помощ. учит. — Покров., № 51.

Пермское городское 8-е мужское начальное училище имени Ив. Ник. Суслина.
(уг. Екатерин. и Далмат. д. свещ. Рыжкова).

- Богословскій Стеф. Мих. свещ., законоучит. — Екатеринбургская, соб. д.
- Кузнецовъ Яков. Степ., завѣдующ. училищ. — Екатеринбургская, № 103
- Порошина Ал.-др. Степ. кр., помощ. учит. — Спасская, № 134.
- Леонтьева Анна Ник. дочь чин., пом. учит. — Вознесенская, № 89.
- Михайловъ Ник. Пав. пот. поч. гр., попечит. учил. — Петропавловская, собств. д.

Пермское городск. (IX) начальное училище имени Наслѣдника Цесаревича Алексѣя Николаевича
(Торговая, д. Кропачева).

- Стаховъ Пав. Вас. свещ., законоуч. — Пермск., № 162.
- Зыковъ Ал.-др. Дмитр., учит. пѣнія — Шадринская, № 8.
- Кузнецова Ангуст. Конст. дворян., учит. — квартира при училищѣ.
- Юрьевская Мар. Григ. учит. — Верхотур., № 72/2
- Чечурова Нат. Мих., помощ. учит. — Екатеринбург., № 120.
- Кругловъ Фед. Егор., пермск. кун., попечит. училищ. — Вознесенская, № 55.

Начальное училище при Троицкомъ приютѣ (X) (Стефановское).
(Петропавловская, № 14).

- Жирновъ Дмитр. Степ., Пермск. кун., поч. попечитель.
- Поповъ Валер. свещ. — законоучит. — Петропав., № 36.
- Долгополовъ Григ. Пав., завѣдыв. — Петропав., № 14.

Представит. руж. фабрики И. Ф. Петрова.

РУЖЬЯ

Курковъ и безъ курковъ 2-х годовыхъ центральн. бол. отъ 25 р. до 100 р.

г. Пермь, Красноуфимская, домъ Камчатова

Училищѣ при убѣжищѣ дѣтей бѣдныхъ (Магдалининскаго приюта).

- Бабушкинъ Мих. Троф. кр., завѣдущ. — д. Убѣжища.
- Серебренниковъ Евг. Юан. свещ., законоучитель. — Верхотур., соб. д.
- Жижинъ Андр. Семен., учител. — д. Убѣжища.
- Григорьевъ Мих. Ал.-сѣв., учит. пѣнія. — д. Убѣжища.

Пермское городское начальное училище имени Н. В. Гоголя.
(Завыка, д. Алафузова).

- Назаровъ Конст. Ильич. пот. поч. гр., попечит. школы — на Завыкѣ, д. Алафузова.
- Кудрявцевъ Серг. Ник. свещ. Св.-Троицк. церкви, законоучит. — на Слудскѣ, собств. д.
- Пименовъ Гавр. Евг. пот. поч. гр., завѣд. уч., — кварт. при училищѣ.
- Пименова Елена Никол. жена пот. поч. гр., учительн. квар. — при училищѣ.
- Старкова Таисія Павл. мѣщ., учительница. — Монастырская, № 123.

Пермская Ремесленно-учебная мастерск.
(Слудская площадь).

- Гавриловъ Ал.-др. Пав. — предсѣдат. попечител. совѣт.
- Тарасовъ Григ. Мих. — и. д. управляющаго мастерской.
- Курочкинъ Серг. Гавр. — мастер. слесарнаго отдѣла.
- Самойловскій Конст. Харит. — мастеръ слесар. отд.
- Шипигузовъ Пав. Федор. — мастер. кузнеч. отдѣла.
- Мастерская съ двумя отдѣлениями слесарно-кузнечнымъ и столярно-токарымъ. Для обученія принимаются мальчики, окончившіе курсъ начальной школы или выдержавшіе соответствующее испытаніе, въ возрастѣ отъ 12 до 16 лѣтъ, учащихся 45 человѣкъ.

Училище слѣпыхъ.
(Сибирская, № 90).

- Эльфманъ Е. К., завѣдыв. училищ. — Сибир., № 90.
- Серебренниковъ П. П., протоиер., законоуч. — Б.-Ижская, соб. д.
- Морозовъ П. П., учитель. — зданіе училищ.
- Пономарева Е. А., учительница. — Зданіе училищ.
- Кибирева А. Е., экспонка. — Здан. училища.
- Попова П. Е., учител. музыки. — Покров., д. Меркурьева.
- Обвинцевъ А., учит. пѣнія. — Здан. училищ.
- Бакулевъ С., учит. слесар. ремесла. — Здан. училищ.
- Чирковъ П., учит. корянаго ремесла. — здан. училищ.
- Бровцына П., учит. ткачества. — Здан. училища.

Петро-Павловская церковная школа.
(Изъ городскихъ Горлаховъ).

- Львова Анаст. Мих., старш. учит. } Квартира при
- Потанова Кл. Як., 1-я помощ. } школь.
- Знаменская О. П., 2-я помощ. }
- Молчановъ А. А. диаконъ, законоучитель. — Верхотур., церков. д.

Школа для глухонѣмыхъ
(Пермская, № 166 д. Крыжко).

- Съзина Ал.-др. Никол., преподавательница.
- Красноперова Глафир. Андреев. — Надзирательница.

Ружейный магазинъ.

А. Ф. Колокольцовой

ЖЕНСКІЯ.

Пермская Маринская женская гимназія.

- Макаренковъ Пв. Фед. ст. сов., предсѣд. педагогичес. совѣт.—Торгов., № 65.
 Пашихина Тат. Пв., начальница гимназ.—Здан. гимн.
 Воскресенскій Ал-др. Ал-дров. свящ., законоуч.—Монастыр., соб. д.
 Архангельскій Ал-др. Ал-дров. свящ., законоуч.—Б.-Ямск., № 36.
 Сотниковъ Влад. Пав., препода. словес. и рус. язык.—Набереж., № 20.
 Куртинова Ан. Фед., препода. русск. язык.—Верхотур., № 22—31.
 Черемисинова Вѣр. Степ., препода. арифмет.—Б.-Ямск., № 77.
 Захаровъ Пв. Мих., препода. русск. язык.—Торгов., д. Гаврилова.
 Рождественская Елен. Яков., препода. арифмет.—Екатеринин., № 35.
 Шлыкova Анна Яков., препода. арифмет.—Петроп., № 84.
 Хмѣлинъ Пав. Полѣвк., препода. математ.—Б.-Ямск., № 73.
 Шарова Надеж. Петр., препода. математ.—Кунгур., № 21.
 Петровъ Никол. Пв., препода. физик. и естеств. истор.—Монастыр., № 20.
 Беневоленскій Вит. Влад., препода. истор. и геогр.—Торгов., д. Гаврилова.
 Першакова Вар. Григ., препода. истор. и геогр.—Покров., д. Кузнецова.
 Мальцева Нат. Степ., препода. истор. и геогр.—Набереж., № 19.
 Китаева Вѣр. Матв., препода. истор. и геогр.—Вознесен., д. Кусакина.
 Шипилинъ Петр. Пав., д. ст. сов., препода. гигиены и врач. гимназ.—Екатеринин., № 60.
 Житкова Мар. Фед., препода. француз. язык.—Вознесен., № 44.
 Крылова Ольг. Виктор., препода. француз. яз.—архьер. дома.
 Тихомирова Соф. Влад., препода. франц. яз.—Б.-Ямск., № 15.
 Лидервальдъ Матил. Карл., препода. нѣмец. язык.—Вознесен., № 7.
 Брюйеръ Мар. Карлов., препода. нѣмец. языка.
 Тимчукъ Фед. Пв., препода. нѣмец. языка.
 Сѣдовъ Афан. Ал-сѣв., препода. рисов. и живопис.—Екатеринин., № 81.
 Зеленинъ Ал-сѣв. Нестор., препода. рисов. и живопис.—Петропав., № 13.
 Иванова Вѣр. Никол., учит. рукодѣл.—Перм., соб. д.
 Молокотина Ольг. Пв., учител. рукодѣл.—Осинск., № 28—88.
 Марсова-Тишевская Мар. Мих., учит. рукодѣл.—Петроп., № 84.
 Наумова Ан. Вечес., учит. гимназ. Торгов., д. Крошечева.
 Накоряковъ Фелип. Фелип., учит. нѣмц.—Екатеринин., № 15.
 Варакина Август. Егор., учит. подготов. школы.

Классныя надзирательницы.

- Бажанова Елиза. Мих.—Екатеринин., соб. д.
 Соловьева Евгек. Ал-сѣв.—Кунгур., соб. д.

- Осиповичъ Екат. Мих.—Верхотур., д. Пшанова.
 Прозоровская Вар. Юст.—Вознесен., д. Голынец.
 Дубенская Люб. Ал-дров.—Соликам., д. Богуславская.
 Фирюкова Надеж. Вас.—Вознесен., д. Смирнова.
 Грузинцева Тавс. Ал-дров.—Б.-Ямск., д. Дмитриевскаго
 Фирюкова Ал-др. Вас.—Вознесен., д. Смирнова.
 Шарова Евгек. Петр.—Б.-Ямская, д. Иванова.
 Доронина Ан. Павлов.—Петропав., д. Попова.

Пермская Александровская женская гимназія.

(Сибирская ул.)

- Ивануха Яков. Пав. с. с., предсѣдатель педагог. сов.—Верхотурская, д. Красильниковою.
 Клинбергъ Надеж. Яков., нач. гим.—Пермск., № 43.

Преподаватели и преподавательницы.

- Знаменскій о. Андр. Петр. протоіерей, законоучитель.—Екатерининская, № 44.
 Павскій Никол. Ал-др. и. ч., математ. и физики.—Монастыр., № 46—5.
 Кюнтцель Вл. Ал-др., математ.—Пермск., № 121.
 Борманъ Як. Леонид. кол. ас., естествовѣд. и геогр.—Екатерининская, № 41.
 Юстусъ Руд. Яков. и. ч., естествовѣд.—Б.-Ямск., № 73.
 Мамаевъ Влад. Андр., живопис. и рисов.—Покров., № 97—36.
 Строгановъ Ал-сѣв. Пв. кол. сов., рисован.—Здан. жен. гимназ.
 Соловьева Надежда Як., словесн. и истор.—Садов., № 30—42.
 Уварова Лид. Пет., исторія словес. и педагог.—Покровская, д. Васильева.
 Тронина Екат. Никол., геогр. и истор.—М.-Ямская, № 10.
 Коробко Люд. Мих., рус. яз. и математ.—Екатеринин., № 30.
 Попова Ал-др. Яков., рус. язык.—Б.-Ямская, № 31—15.
 Попатенко Эмил. Вел., арифмет.—Петропавлов., № 22.
 Бергъ Марг. Эрст., нѣмец. яз.—Пермская, № 118.
 Пермякова Мар. Ал., рукодѣл.—Данилиха, соб. д.
 Бенескриптова Мар. Петр., француз. язык.—Обвин., № 11—56.
 Бурцева Елен. Ал-дров., француз. язык.—Оханск., № 42—30.
 Марсова Мар. Мих., рукодѣл.—Петропав., № 84.
 Сюткинъ Мих. Каллист., нѣмц.—Покров., № 10.

Классныя надзирательницы

- Головина Елиз. Вас.—Б.-Ямская, № 37.
 Горячева Нина Юсиф.—Верхотурская, д. Реуев.
 Ляпустина Алевт. Пав.—Пермская, № 30.
 Свиридова Лидія Серг.—Покровск., № 17.
 Соболева Зоя Юсиф.—Екатерининская, № 117.
 Плетнева Алевт. Сав.—Петропавловская, № 40.
 Симонова Мар. Ник.—Екатеринин., № 113.

Частная жен гимназія Л. В. Барбатенко

- Скурскій Фед. Фед. с. с., предсѣд. педагог. совѣта.—Зданіе реальн. училищ.
 Барбатенко Люб. Вас., начальница гимназ.—Пермская, д. Сивакиничъ.

Преподаватели и преподавательницы.

- Обтеперанскій Ал-др. Серг. кол. сов., педагогик. и истор.—Екатеринин., д. Сентибова.
 Лучининъ Апол. Апол. и. ч.—русского язык. и истор.—Петропавлов., д. Щелкунова.
 Сабуровъ Алексѣй Яков. прот., законоучит.—Вознесенскія, д. Швынова.
 Пономаревъ Никанор. Ник., свящ.—законоучитель.
 Вроблевскій Георг. Эдуард. и. с.—математики.—Вознесенская, № 20.
 Ситниковъ Конст. Ник. инж. мех., физики и черч.—Пермская, д. Свѣтлакова.
 Строгинъ Евг. Ник. латинск. яз.—Разг. д. Нагродскаго.
 Постоленко Вѣра Ал-сѣв., словесности и истор.—Б.-Ямская, № 73.
 Минеева Параск. Агаф., математики.—Кунгурская, № 16—48.
 Воеводская Бронис. Юсиф.—арифметик.—Петропав., № 34.
 Каменева Зил. Георг., арифметики.—Б.-Ямск., № 73.
 Швецова Глаф. Дм., франц. язык.—д. реального уч.
 Высотина Софія Роман., нѣмец. и франц. яз.—М.-Ямская, д. Шимонко.
 Кутыева Над. Конст., франц. яз.—Вознесен., д. Верига.
 Авейде Мар. Арк., нѣмец. яз.—Пермская, д. Копыловой.
 Ненсбергъ Альфр. Пв., нѣмецк. яз.—Перм., № 76.
 Тимофеева Екат. Апол., географ.—Верхотур., № 28.
 Кадешникова Ал-др. Макс., арифм., русск. яз. и чет. въ пригот. кл.—Кунгур., д. Григорьева.
 Шестакова Ал. Матв., преподав. школы.—Вознесенск., д. Праведникова.
 Зеленинъ Ал-сѣв. Нестор. кол. сов., рисован.—Торгов., соб. д.
 Добронравова Нина Конст., гимнастики.—Монастырская, зданіе семинаріи.
 Подзей Елена Ант., рукодѣл.—Екатеринин., № 23.
 Пастухова Валент. Ават., живописанія.—Сибир., № 47.
 Зотина Калер. Ал-дров., истор., физики и геогр.—Екатер., д. Третьякова.
 Дьячкова Соф. Ал-дров., клас. настав.—Монастыр., д. Яковкина.
 Бодалева Мар. Евстиг., клас. настав.—Покров., № 3.
 Лучининъ Апол. Апол., секретарь педагогичес. совѣта.
 Бруштейнъ Мар. Яков., врач. гимназ.—Торгов., № 42.

Пермское Епархіальное женское училище

- Знаменскій Андр. Петр. протоіерей, предсѣдатель совѣта.—Екатерининская, № 44.
 Первушина Любовь Вас., начальница училища.—Зданіе Епарх. училища.
 Невѣровъ Петръ Конст. свящ., инспекторъ классов.—Покровская, № 8.
 Удинцевъ Никол. Виктор. свящ., членъ совѣта.—Торгов., № 163.
 Ашихминъ Никол. Матв. свящ.—Монастыр., д. Слудской церкви.
 Серебренниковъ Евгек. Иван. свящ., членъ совѣта.—Верхотурская, № 8.

Преподаватели.

- Пономаревъ Конст. Петр. кандидатъ богос., рус. яз., исторія, литер. и словесности.—Осинская, № 14.
 Верховланцевъ Влад. Степ. кол. ас., географ.—Покровск., № 14.
 Зеленецкій Влад. Ал-дров. кол. ас., арифметики.—Петропавловская, № 19.

- Толбухинъ Вас. Ан. канд. богос., дидактики.—Покров., № 14.
 Зеленовъ Петр. Вас. канд. богос., физики.—Набережная, Архирейскіе дома.
 Булдаковъ Евгек. Дмитр. губ. еск., природовѣд.—Вознесенская, № 18.
 Строгановъ Ал-сѣв. Пв. кол. сов., рисованія.—Зданіе Маринск. женск. гимн.
 Бѣляевъ Акимъ Андр. губ. сек., рисованія.—уг. Соликамск. и Б.-Ямск., № 19—33.
 Леонтьева Агнія Леонт., живопис.—Вознесен., № 89.
 Иванова Марія Тихон., рукодѣл.—Зданіе епарх. учил.
 Порошина Ал-др. Гавр., учит. образ. школ.—Зданіе училищ.

Воспитательницы.

- Молчанова Ал-др. Фелип., домаш. учит. старш.
 Сильвестрова Ольга Никол., домаш. учит.
 Понижаровская Надежда Дмитр., домашн. учит.
 Коровина Марина Ал-дров., домаш. учит.
 Константина Елена Мих., домаш. учит.
 Лобовикова Вѣра Вас., домаш. учитель.
 Смѣльчакова Елиза. Алек-др. домаш. учит.
 Спицына Марія Пет., домаш. учитель.

Помощницы воспитательницъ.

- Ганимедова Ал-др. Вас., домаш. учитель.
 Маркова Евфрос. Алек-др., домаш. учитель.
 Шишаковъ Никол. Вас. діаконъ, дѣлопроизводитель совѣта.—Екатеринин., № 58.
 Серебренниковъ Пав. Ник., училищный врач.—Пермская, № 79.
 Соларевъ Никол. Дмитр., врачъ по глазнымъ болѣз.—уг. Пермской и Обвинской, д. Соларевой.
 Вейнштейнъ Ал-дра Сергѣев., фельдшер.—Здан. учил.
 Силевостровъ Конст. Никол., діаконъ, училищ. экономъ—квартир. при училищѣ.

Пермская женская 4-хъ классная учительская Семинарія.

(Торговая, д. Гаврилова).

- Степанова Клав. Амвр. начальн. семинаріи.—Кунгурская, № 8—56.
 Диковскій Никол. Роман. протоіер., законоучит.—Кунгурская, № 8—56.
 Котуренко Софія Степ., настав. и препода. русск. яз. и истор.—Кунгурская, № 8—56.
 Куренбина Марія Андр., учител. рукодѣл.—Торговая, д. Гаврилова.
 Ильинская Наталья Пв. врачъ семинаріи и преподав. гигиены.—Пермская, № 42.
 Наумова Анна Вечес.—учител. гимнастики.
 Васильева Евгек. Вас., настав. семинаріи.—Екатеринин., № 9.
 Затѣйшикова Зоя Вас., настав. семинар.—завод. Мотовилиха.
 Кусакина Вѣр. Павлов., учител. начал. училища.—Вознесен., № 47.
 Бѣляевъ Аким. Андр., учит. графичес. искусств.—М.-Ямская, № 37—7.

Пермская частная женская прогимназія М. Н. Зиновьевой.

(уг. Оханской и Пермской).

- Зиновьева Марія Никол., начальн. прогим.—Покровск., д. Торгов. школы.

Предоставит. руж. фабрики И. Ф. Петрова

РУЖЬЯ

Курковые и безъ куркова 2-хствольныя центральн. боя отъ 25 р. до 100 р.

г. Пермь, Красноуфимская, домъ Камчатова.

Ружейный магазинъ.

А. Ф. Колокольцовой

РУЖЬЯ

Предоставит. руж. фабрики И. Ф. Петрова

Курковые и безъ куркова 2-хствольныя центральн. боя отъ 25 р. до 100 р.

г. Пермь, Красноуфимская, домъ Камчатова.

Ружейный магазинъ.

А. Ф. Колокольцовой

- Рыжковъ о. Мих. свят., законоучит.—уг. Екатеринбург., № 111—49.
- Балдина Екат. Федор., преподав. арном.—Монастыр., № 79.
- Васильева Ал-дра Ильин, преподав. географіи. Покровская, № 66.
- Ивашенцева Мар. Петров., преподав. естествозн. и фран. яз.—Б.-Имская, № 35.
- Дылдина Ладія Яков., учит. рукодѣлія.—Монастыр., № 43.
- Еремѣевъ Дмитр. Григ., преподав. арном.—Пермск., № 136.
- Еремѣева Евд. Ив., учит. чистопис.—Пермская, № 136.
- Мамаевъ Влад. Ал-др., преподаватель рисованія.—Покровская, № 97—37.
- Верхоланцевъ Влад. Степ., преподават. исторіи.—Покровская, № 14.
- Александровъ Аким. Павл., преподав. рисов. и чистопис.—Оханск., № 9.

Женская прогимназія А. І. Дрекслеръ-Голынецъ.

(Воскресенская площадь, № 27).

- Дрекслеръ-Голынецъ Ал-дра Іустин., начал прогим. и преподав. француз. язык.—здание прогимназии.
- Автипинъ О. Ілюдоръ, священ., законоучит.—Петропав., № 13.
- Постникова Ал-др. Генрих., преподав. русск. язык.—Вознесен., № 55.
- Смургинъ Оттав. Яков., преподав. нѣм. язык.—Б.-Имск., № 72.
- Шарова Надеж. Петр., преподав. арифмет.—Кунгур., № 21.
- Васильева Ал-др. Ильинич., преподав. географіи и физіи.—Покров., № 66.
- Юстевъ Рудол. Яков., преподав. естествознанія.—Б.-Имская, № 71.
- Шанина Мар. Африк., преподав. рисован.—Пермск., № 24.
- Марсова-Тшевская Мар. Мих., преподав. рукодѣл.—Петропав., № 84.
- Фонъ-Фессингъ Марг. Георг., преподав. пригот. клас.—зданіе прогимназии.

Пермское 1-е женское начальное училище.

(уг. Пермской и Верхотурской, д. уѣзда зем.).

- Поповъ Валер. Степ. свят., законоуч.—Петропав., № 36.
- Трубинова Ан. Павл., учит.—Монастырская, № 77.
- Вологдина Марія Серг., помощ. учит.—Монастыр., № 43.
- Гилева Зоя. Сем., пом. учит.—Монастырская, № 57—4.
- Федорова Ольга Ал-сѣв., пом. учит.—Вознесен., № 118.

Пермское 2-е женское училище.

(Пермск., № 45, Есауловой).

- Поповъ Вал. Вас. дьяковъ, законоуч.—Екатеринин., № 139.
- Маркова Ан. Григ., учит.—Пермская, № 126.
- Жуковичская Марія Генрих., пом. учит.—Вознесен., № 55.
- Пастухова Анна Никол., пом. учит.—Екатеринин., № 105.

Пермское 3 женское начальное училище

(уг. Монастырской и Долматовской, д. Николаева).

- Досмановъ Пав. Степ. Перм. куп., попечитель учил.—Набережнн, соб. д.
- Никитинъ Іоаннъ Ал-сѣв. протоіер., законоуч.—Монастырская, д. Подшивалова.
- Образцова Ладія Вас., завѣдующ. уч.—уг. Монастырская и Долматов, д. Николаева.
- Тихомирова Елена Степ., пом. уч.—Екатеринин., № 104.
- Максимова Люб. Ал-др., пом. учит.—Екатеринин., № 114.

Пермское IV женское нач. училище.

(Шадриискія, между Екатеринбург. и Перм., д. Ваганова).

- Удинцевъ Никол. Вик. свят., законоуч.—Торгов., № 104.
- Колегова Марія Никиф., учит.—Обнинская, № 47.
- Заиончковская Антон. Вас., пом. учит.—уг. Вознесен., № 124.
- Эльфианъ Анна Ковет., пом. учит.—Шадриискія, № 124.

Пермское V женское нач. училище.

(Петропавловская, № 12).

- Лебедевъ Іоаннъ Мих. дьяк., законоучитель.—Покровская, д. Богородицкой цер.
- Старцева Антон. Елизар., завѣдующ. уч.—Кунгур., № 2.
- Гибъашева Анаст. Андр., учит.—уг. Б.-Имск., № 53.
- Пашкина Елена Никол., учит.—Вознесенская, № 2.
- Зотопляевъ Пав. Дмит. несломщикъ, учитель физіи.—Покровская, д. Богородицкой цер.

VI женское Нассоновское училище.

(Вознесенская, д. Праведникова).

- Шишаковъ Никол. Вас.—законоучит. дьяконъ.
- Доронина Марія Сем., учит.—Екатерининская, № 8.
- Пастухова Елиза. Ив., пом. учит.—Вознесенская, № 8.
- Стародумова—помощница учительницы.
- Сигова Екатер. Петр., пом. учит.—Екатерининская, соб.
- Подзей Елена Антон., учит. рукодѣлія.—Екатерин., № 10.
- Зыковъ Ал-др. Дмитр., учит. физіи.—Троицкая церковь.

VII женское начальное училище.

(Вознесенская, д. Вакѣва, № 85).

- Стариковъ Петръ Вас., попечит. уч.—Осинская, соб.
- Поповъ Валер. Стеф. свят., законоуч.—Петропав., № 36.
- Мерзлякова Анна Андр., учит.—Вознесенская, № 8.
- Пьянкова Юлія Петр., пом. учител.—уг. Пермской Оханской, соб. д.
- Машарова Елизафа Ив., пом. учит.—Екатеринин., № 10.

VIII женское начальное училище.

(Ст. Слободка, Обнинская д. Пружанской № 66).

- Юрьевскій Григ. Вас., попечит. учил.—уг. Вознесен. и Верхотур., соб. д.
- Шишаковъ И. В., дьяконъ—законоучитель.
- Мелехина Екат. Мих., завѣд. уч.—зданіе учил.
- Дьячкова Ксенія Никол., помощ. учит.—Монастырская д. Яковкина.

Подготовительныя частныя школы.

- Воробьевой Е. П.—Петропавлов., д. Кузнецкого.
- Зотовой А. П.—Покровская № 37.

Больницы и лечебницы.

Губернская Александровская Земская Больница.

- Поповъ Ал-др. Никол. кол. сов., стар. врач.—Пермск., № 57.
- Предтеченскій Влад. Фед. кол. сов., зав. инфекціон. отдѣл.—Пермская, № 73.
- Звягинъ Конст. Петр. над. сов., ординатор. гинекологичес. и акушерск. отд.—Монастыр., № 41.
- Хомяковъ Влад. Аристар. кол. сов., ординатор Терапевтичес. отдѣл.—Вознесенская, № 54.
- Мелешко Роберт. Флоріанов. кол. сов., ординатор. сифилитичес. отд.—Пермская, № 49.
- Тихомировъ Петр. Ив. над. сов., ординатор., перваго и женскаго терапевтическаго отдѣл.—Покровская, № 39.
- Безсоновъ Влад. Енграф., амбулатор. врач. по глазнымъ болѣз.—Вознесен., № 50.
- Пономаревъ Мих. Ал-дров., амбулатор. врач. по внутрен. болѣз.—уг. Торгов. и Шадрииск., № 103.
- Эскинъ Дмит. Афонас., ординатор. хирургич. отдѣл.—Торгов., № 41.
- Ивановъ Влад. Павлов. кол. сов., ординатор. глазного отдѣл.—Пермскія, № 85.
- Назаровскій Никандр. Матѣев., ординатор. хирургич. отдѣл.—Вознесенская, № 54.
- Шипилинъ Влад. Пав., врач.—Обнинск., № 7.
- Карнауховъ Ал-др. Фед., смотрит. больницы.—Б.-Имская, № 90.

Психіатрическая лечебница губернскаго земства.

Реймерсъ Влад. Іосиф. врач., завѣдующ. лечеб.—Зданіе психіатрич. лечеб.

Ординаторы врачи.

- Селюгинъ, Анатол. Мих.—М.-Имская, № 26.
- Фишманъ, Іосифъ Борис.—Б.-Имская, свой д.
- Голдобинъ, Никол. Никол.—Петропав., № 36.
- Грацинскій Флорен. Ив.—Б.-Имская, № 67.
- Варооломеевъ, Ал-др. Никол.—Оханская, № 34.
- Золотовъ, Мих. Ив.—на 8-й перекрѣ по собир. тракту.
- Ильонъ, Яков. Гавр.—уг. Возн. и Охан., № 46—32.
- Жуковъ, Никол. Андріановичъ.

Контора лечебницы:

- Мальцевъ Самуил. Полик., смотрит. лечеб.—Зданіе лечеб.
- Сунцевъ Ал-сѣв. Сем., счетовод.—Екатеринин., № 129.
- Москвина Мар. Яков., конторщик.—Обнин., д. Полосова.
- Хребтова Ларис. Ал-др., конторщик.—Кунгур., № 80.
- Поматкинъ Пав. Никит., конторщик.—Б.-Имск., № 99.
- Орловичниковъ Петр. Мих., писемов.—Кунгур., № 72.
- Верещагинъ Ив. Яков., писемов.—Пермск., № 101.
- Аксенова Ольга. Кост., писемов.—Ирбит., № 53.

- Паромоновой А. Ф.—Торговая № 40/10.
- Чайковской Е. С.—Торговая, № 92.
- Чиртуловой Клав. Ив.—Солдатская, № 13/20.
- Романовской—Пермская, № 110.

Бактеріологическая лабораторія губернскаго земства.

Здравосмыеловъ Влад. Мих. врач., завѣд. лаборатор.—уг. Екатеринбургской и Кунгурской, № 90.

Ординаторы лабораторіи:

- Мартыновъ Лука Егор., врач.—Пермская, № 104.
- Китаевъ Федоръ Яков., док. медіц.—уг. Петропавловской и Оханской, № 10 ж.

Лечебница Надеждинской Общины краснаго креста.

(Торговая ул., д. № 84—12).

Шипилинъ Петр. Пав. д. ст. сов., глав. врач. лечебницы.—Екатеринин., № 60.

Левинъ Іос. Аарон., док. по хирургіи и венеричес. болѣз.—Торгов., д. Рифманъ.

Синакевичъ Никол. Ал-др., доктор. по хирургичес., ушнымъ и горловымъ болѣз.—Пермск., № 41.

Рождественская А. К., акушерка—Пермск., д. Шматинина.

Ушкова М. Е., акушерка—Монастыр., д. Дедовина. Лечебница на 12 кроватей съ 3-мя отдѣленіями. Родильный покой на 15 кроватей.

Водо-электро-свѣтолечебница.

(Большая Имская, № 45).

Врача Фишманъ Іосиф. Борис., съ постоянными кроватями.

Врачи.

- Анненкова, И. П.—Вознесенская, № 63.
- Батмановъ, Алин. Никиф.—уг. Вознесенской и Оханской, № 48.
- Безсоновъ, Влад. Енграф.—Вознесенская, № 76.
- Блукетъ, Леон. Никол.—уг. Долматовской и Набережной, № 2.
- Бруштейнъ, М. Я.—Торговая, № 48.
- Булдаковъ, Дмитр. Афан.—Вознесенская, № 18.
- Варооломеевъ, Ал-др. Никол.—Оханская, № 34.
- Вержицкій, Казим. Петр.—Петропавловская, № 40.
- Вянклеръ, Юрій Юльев.—Лозовская, д. Березинка.
- Голдобинъ, Ник. Никол.—Петропав., д. Сафдомскаго.
- Губовичъ, Ал-сѣв. Ив.—Петропавловская, № 33.
- Гуревичъ, Ал-сѣв. Серг.—Пермская, № 45.
- Грацинскій, Флорент. Ив.—Б.-Имская, № 67.
- Давыдовъ, Іос. Сем.—уг. Петропавл. и Кунгурской.
- Дроздовъ, Іосиф. Серг.—уг. Солдатской и Екатеринбургской, № 24.
- Жирновъ, Серг. Адам.—Оханская, № 20.

Представит. руж. фабрики И. Ф. Петрова.

РУЖЬЯ

Курчова и без курчова 2-хствольныя центральн. бол. отъ 25 р. до 100 р.

Ружейный магазинъ.

А. ф. Колокольцовой

г. Пермь, Красноуфимская, домъ Камчатова.

Представит. руж. фабрики И. Ф. Петрова.

РУЖЬЯ

Одноствольныя центральнаго боя съ ствольнаго производства отъ 12 р. Фабр. И. Ф. Петрова отъ 17 р.

Ружейный магазинъ.

А. ф. Колокольцовой

г. Пермь Красноуфимская, домъ Камчатова.

Жуковъ, Николай Андреевичъ.
Заягинъ, Конст. Петр.—Монастырская, № 41.
Золотавинъ, Ал-ей Конст.—Екатерининская, № 11 (т.
Золотовъ, Мих. Ив.—Лыной горы.
Здравомысловъ, Влад. Мих.—Екатерининская, № 90
Ивановъ, Влад. Павл.—Пермская, № 85.
Ильинскій, Д. Сем. Вознесенская, № 42.
Ильинская, Наталиа Ив.—тамъ-же.
Ильонъ, Яковъ Гаврил.—уг. Вознесенской и Оханской,
№ 47.

Караенскій, Георгъ Стависл., уѣздный врачъ.
Китаевъ Фед. Яков., докт. мед.—Оханская, № 16—30.
Кондорскій, Иванъ Константиновичъ.
Куренбинъ, Викт. Ал-дров.—Вознесен., д. Кусакиной.
Креницкая, Софья Ильин.—Оханская, д. Добройрановой.
Левинъ, Иосифъ Ааронов.—Торговая № 9, Рифманъ.
Мартыновъ, Лука Егор.—Пермская, № 104.
Мелешко, Робертъ Флоріан.—Пермская, № 49.
Михайловъ, Серг. Ал-дров.—Покровская, № 39.
Назаровскій, Александръ Матв.—Вознесенская, № 54.
Нассоновъ, Сил. Вас.—Осинская, № 29.
Неволина, Апол. Петр.—Покровская, № 17.
Нордстремъ, Викторъ Ваг.—М. Ямская, № 21.
Осеовскій, Никол. Петр.—Обвинская, № 28.
Пономаревъ, Мих. Ал-дров.—уг. Торговой и Шадри-
нской, № 103.

Поповъ, Ал-дръ Никол.—Пермская, № 57.
Предтеченскій, Владим. Федор.—Перм., д. Жилкина.
Реймеръ, Влад. Иосифов.—дип. психіатр. лечебницы.
Селюгинъ, Анат. Михайл.—М. Ямская, № 26.
Серебренниковъ, Павелъ Никол.—Пермская, № 79.
Синаевичъ, Никол. Ал-дров.—Пермская, № 41.
Соларевъ, Никол. Дмитр.—Обвинская, № 122—48.
Тихомировъ, Петръ Ив.—Покровская, № 39.
Удинцевъ, Григ. Ал-дров.—Вознесенская, № 54.
Ураевскій, Серг. Вас.—уг. Торговой и Осинск., свой д.
Фришманъ, Ваг. Карл.—Петропавловская, № 84.

Г. Б. Фишманъ

принимаетъ по **НЕРВНЫМЪ** болѣзнямъ
Лечение внушен. ЗАПОЯ и др бол.

Водо-электро-свѣтолечебница.

Бол. Ямская, св. д. № 45. Телеф. № 365.
Пріемъ отъ 4—6 вечера.

ВРАЧЪ

Георгій Георг. ВЕДОРОВЪ

пріемъ по внутреннимъ, кожнымъ
и венерическимъ

съ 5 до 7 час. вечера ежедневно.
Оханская, домъ Агровой № 33/н.

Хомяковъ, Влад. Арестарт.—Вознесенская, № 54.
Черниковскій, Ал-дръ Никол.—Пермская, № 14.
Чериковъ, Влад. Влад.—Пермская, № 82.

Предоставит. руж. фабрика И. Ф. Петрова.

БЕРДАНЫ

Кустарница, собственного производ-
ства и фабрика И. Ф. Петрова отъ
3 р. 50 к. до 15 руб.

г. Пермь, Красноуфимская, домъ Камчатова.

Ружейный магазинъ.

А. Ф. Колокольцовъ

Шипилинъ, Анат. Павл.—Красноуфимская, № 7—50
Шипилинъ, Петръ Павл.—Екатерининская, № 60.
Шипилинъ, Влад. Павл.—уг. Пермской и Обвинской,
№ 37—7.
Шрейберъ, Евгений Федоров.—Монастырская, № 35.
Шульцъ, Ал-дръ Викент.—Екатерининская, № 84.

ДОКТОРЪ

Д. Я. Эскинъ

Болѣзни хирургическія, уха, носа,
горла и полости рта.

ПРИЕМЪ БОЛЬНЫХЪ отъ 4 до 6 час. веч.
Торговая ул., д. Керженцевой, № 41.

Зубные врачи и дантисты.

Лейнъ, Ааронъ Аарон.—Сибирская, д. Аксенова.
Эмдинъ, М. И.—Торговая, д. Югова № 63—12.
Венгерова, Ольга Данил.—Пермская, № 82.
Ноткина-Неусихина, Е. И.—уг. Покровской и Б.
гурской, № 21.

Мовшовичъ, Маркъ Матв.—Екатерининская, № 70.
Розетъ-Абрамовичъ, С. И.—Покровская, № 82.
Бруштейнъ-Гуревичъ—Сибирская, д. Нижнеп.
Шифъ, Моисей Исак.—Торговая, № 44.
Фердинандъ, Н. Л.—уг. Торговой и Сибир., № 5.
Германъ, В. К.—уг. Торговой и Сибирской, № 28.
Бѣлорусова, Елизаветъ Владим.—уг. Екатерининской
Обвинской, № 11—56.

Мунвеза, Х. М.—Торговая, д. Бѣловой
Познанская, Е. М.—Пермская, № 116—31.
Беклемышева-Николаева, Ал-дръ Георг.—Куз-
нецкая, № 21.

Казиницкая-Бейлихеевъ, Сар Л.—Пермская, № 1
Левина-Пружанская, Раиса Солом.—Торговая, № 1
Безсонова, К. Г.—Торговая, д. Малышкина.

Ветеринарные врачи.

Гаркушенко, Иван. Петр.—Пермская, № 172.
Кисловъ, Ив. Ал-дров.—Кузнецкая, № 68—45.
Поляновскій, Петр. Никанор.—Ильинская, № 24.
Ракшинскій, Вас. Ив.—Вознесенская, № 90—47.
Фальковскій, В. П.—Оханская, № 29—53.
Шнейдеръ, Яковъ Григ.—Заньки, д. Черемисиной

Акушерки массажистки.

Ларченко, О. В.—Петропавловская, № 33—24.
Пономарева, Мар. Никол.—М. Ямская, № 14.
Шнейеръ, С. В.—Покровская, № 66.
Шапиро, М. Л.—Сибирская, № 22.

Массажистки.

Варокина, А. Е.—Вознесенская, № 10.
Кадмова, Л. Р.—Б. Ямская, № 55.
Лазницкая, А. В.—Шадринская, № 15.
Румянцова, М. А.—Ирбитская, № 2—35

Акушерки.

Барышникова, Ал-дра Ильинична.—Екатерининская,
№ 33—17.
Вильюрева, П. А.—Покровская, № 108.
Емельянова, А. И.—Ильинская, № 29.
Журавлева, А. М.—Петропавловская, № 29.
Катаева, П. О. Пермская, № 5—11.
Кирѣва, Вознесенская, № 60.
Кузнецова, В. П.—Екатерининская, № 118.
Серебренникова, Е. П.—Б. Ямская, № 35.
Собѣшанская, Екат. Федор.—Пермская, № 90.
Соболева, Л. Н.—Пермская, № 179.
Рождественская, А. К.—Пермская, д. Шмотинина.
Тройникова, А. Е.—Камышловская № 11
Тройникова, М. Е.—Монастырская, д. Дедухина.
Ушкова, М. Е.—Покровская, № 60.
Файнбергъ, Р. С.—Покровская, № 8.
Фейгельманъ, Е. С.—Покровская, № 8.
Флоринская—Красноуфимская, д. Камчатова.
Шмянке, Т. Г.—Екатерининская, № 139.
Шперлингъ, Ольга Конст.—Торговая, № 47.

Присяжные повѣренные.

Бозбородовъ, Фед. Степ.—Монастырская, д. Кропачева.
Бѣлорусовъ, Валер. Владим.—Пермск., д. Ризанцева.
Бутаковъ, Мих. Флоріан.—Красноуф., д. Гаврилова.
Вармундъ, Никол. Август.—Вознесенская, соб. д.
Горныхъ, Мих. Павлов.—Покровская, № 60.
Курочкинъ, Ив. Сильв.—Вознесенская, д. Посильова.
Наговицинъ, Мих. Ив.—Вознесенская, соб. д.
Насальчукъ, Ал-дръ Андриян.—Перм., д. Токарева.
Павловъ, Никол. Влад.—Оханская, соб. д. № 3.
Падалка, Никол. Петр.—Покровская, соб. д.
Поповъ, Мих. Яков.—Пермская, д. Групилювъ.
Поповъ, Серг. Савич.—Покровская, д. Коссовскихъ.
Степановъ, Ал-ей Семён.—Вознесенская, № 49.

Помощники присяжныхъ повѣренныхъ.

Полозовъ, Ал-дръ Никол.—Оханская, д. Метелкина.
Стрижевъ, Григ. Ал-ей.—гор. Кузнецкая,
Винитинъ, Ник. Ив.—Монастырская, № 28.
Поповъ, Борис. Мих.—Пермская, № 25.
Кузнецовъ, Мих. Мих.—Покровская, д. Васильева.
Кауфманъ, Веръ Иосиф.—Вознесенская, д. Зуевой.
Павловъ, Конст. Конст.—Покровская, д. Павлова.

Частные повѣренные.

Дивовъ, Серг. Львов.—Покровская, № 67.
Доможировъ, Григ. Мих.—Петропавловская, № 145.
Метаніевъ, Влад. Ив.—Пермская, № 90.
Санниковъ, Егоръ Канит.—Петропавловская, № 47.
Поповъ, В. Пав.—Пермская, № 156.

Общества.

Пермская ученая Архивная Комиссія
(Петропавловская д. музея).

Поповъ Мих. Яков., предсѣд.—Пермская, д. Групилювъ.
Благонарововъ Зах. Мих., товарищъ его и казначей—
Соликамская, св. д.
Бобылевъ Дмитр. Мих., правитель дѣлъ—Сибирск., № 48.

Предоставит. руж. фабрика И. Ф. Петрова.

ШОМПАЛЬНЫЯ

ружья одноствол. и 2-хъ ствольн.
собств. произв. и фабрика И. Ф.
Петрова отъ 3 р. 50 к. до 25 р.

г. Пермь, Красноуфимская, домъ Камчатова.

Пермскій научно-промышленный музей (Петропавловская, соб. домъ).

Давыдовъ, Яковъ. Семён., предсѣд. музея.—Кузнецкая,
№ 16—48.
Теплоуховъ Ал-дръ Федор., товарищъ предсѣд.—Петро-
павловская, д. Зеленина.
Тимофеевъ Апол. Андр., хранител. музея—Верхотур-
ская, № 23.
Белдыцкій Никол. Петр., секретарь—Далматов, № 10.
Петровскій Иосиф. Гуляев., казначей.—Сибир., д. Зенкова.
Кондорскій Ив. Констан., библиотечар.—Кузнецкая,
д. Зенкова.

Метеорологическая станція

(Кузнецкая, № 46—62).

Панаевъ Федоръ Никол. и. с., завѣдующій—при станціи.

Пермское Отдѣленіе Императорскаго Рус- скаго технического общества.

Советъ отдѣленія:

Темниковъ Ив. Никанор. гор. инж., предсѣдатель со-
вета—зав. Мотовилиха.
Семеновъ Анат. Дм. инж. техн., товарищъ предсѣд.—
Екатерининская, д. Слободина.
Дьяконовъ Влад. Гавр. инж. техн., непремѣн. членъ—
Екатерининская, соб. д.
Стемпневскій Станис. Никол. инж. техн., предсѣд.
комис. по технич. образ.—Екатерининск., д. реальн.
училища.
Губинъ Ник. Андр. инж. техн., товарищъ его—Петро-
павловская, д. Наговицина.
Михайловъ Георг. Георг. инж. техн., секретарь—Воз-
несенская, № 70.
Дерябинъ Никол. Ив. тит. сов., казнач.—М. Ямская,
№ 15.

Дирекція Пермскаго отдѣла Император- скаго Русскаго музыкальнаго общества (Сибирская, д. Базановой).

Предсѣдатель-Губернаторъ Викторъ Алексан-
дровичъ Лопухинъ.
Сѣриковъ Ал-дръ Никол., вице-предсѣдатель—М. Ям-
ская, соб. д.

Директора:

Грибушинъ, Серг. Мих.—Покровская, соб. д.
Грибушинъ, Никол. Мих.—Оханская, собств. д.
Либерманъ, Клемен. Наум.—Сибирская, д. Попова.
Гедговдъ, Софія Вильгельм.—Сибирская, д. Базановой.
Свѣжескій Л. П., секретарь—Покровская, д. Васильева.

Музыкальные классы Пермскаго отдѣла И. Р. М. О.

Гедговдъ Софія Вильгельм., свобода. художн.—классъ
реали.—Сибирская, д. Базановой.
Бажанова Вѣра Мих., методологичка—Екатеринин., № 36.
Курочкина Софія Сильвеевн., методологичка—Давыдова,
собств. д.

Ружейный магазинъ.

А. ф. Колокольцовой

Филатова Софія Ив., методологичка—Оханская, д. Кузнецкая.
Позняковъ Серг. Влад., классъ пѣнія и хоровой классъ—Петропавловская, № 31
Нагловскій Густ. Август., классъ скрипки, альты и софпестной игры—Екатерины, № 18.
Костроминъ Вас. Евг., классъ виолончели—Петропавловская, собств. д.

Пермское пѣвческое общество.

Тиме, Никол. Германов.—предсѣдатель.
Китаевъ, Мих. Федор.—членъ правленія.
Колмогоровъ, Никол. Григ.—членъ правленія.
Осиповъ, Вас. Григ.—членъ правленія.
Соболевъ, Ник. Ив.—членъ правленія.
Трясцяиъ, Серг. Павл.—членъ правленія.
Рыжковъ, Влад. Анфим.—членъ ревиз. комис.
Перушинъ, Всев. Вас.—членъ ревиз. комис.
Пепеляевъ, Ал-дръ Мих.—членъ ревиз. комис.

Пермское Филармоническое общество
(Б. Ямская, № 35).

Ивашенцовъ Петр. Петр., предсѣд. директ.—Б. Ямская, № 35.
Рифманъ Абрамъ Исав., членъ директ.—Петропавловская, № 88.
Соколовъ Серг. Ген., членъ директ.—Екатеринынская, № 87.
Никитинъ Никол. Ив., художеств. совѣтъ—Монастырская, № 23.
Носковъ, Пав. Петр.—Вознесенская, № 40.
Панаевъ, Витал. Никол.—гостин. „Грандъ-Отель“.
Леонтьевъ Вакт. Викт., членъ ревиз. комис.—Пермская, № 19.
Столярковъ Кон. Никол., членъ ревиз. комис.—Оханская, 45—37.
Мартыновъ Лук. Егор., членъ ревиз. комис.—Пермская, № 104.

Надеждинская община сестеръ милосердія Краснаго Креста.
(Торговая, № 84/12).

Лопухина, Нина Исидоровна—Попечительница Общины.
Доппельмайеръ Ават. Гавр., казнач. общ.—аданіе Государственнаго Банка.
Фесина Е. П., востонтез. общины—Торговая, № 84/12.
 Сестеръ крестовыхъ 6 чел., сестеръ испытуемыхъ 14 чел.

Пермскій драматическій кружокъ.

Левинъ Ал-др. Абрам., предсѣдат.—Пермская, № 86.
Хлопинъ Макс. Ал-др., замѣн. об. предсѣд.—Б. Ямская, д. Поповой.
Гашуковъ Ал-сій Серг., секретарь—Екатерины, д. Козовой.
Островскій Леонард. Леонерд., казнач.—Покровская, № 67.
Павловъ, Конст. Конст.—завѣдующ. репертуар. и библиотечарь.
Бояриновъ, Петр. Тимоф.—старшина кружка.
Левитонъ Мих. Клемен., завѣдывающій репертуаромъ.

Пермскій музыкальный кружокъ.

Гилевъ Никол. Вас.—старшина кружка.
Ильинъ, Серг. Андр.—старшина кружка.
Ивашенцевъ, Петр. Петр.—старшина кружка.
Карвовская, Анна Рудол.—старшина кружка.
Чердынцева, Вален. Вячес.—старшина кружка.
Позняковъ, С. В.—старшина кружка.

Пермское дамское попечительство о бѣдныхъ В. И. Ч. О.

Предсѣдательница комитета Нина Исидоровна Лопухина
Бенедиктова Лид. Яков., попечительница—Вознесенская, № 80
Добронравова, Натал. Петр.—членъ комитета.
Волкова, Вѣра Игнат.—членъ комитета.
Кашперова, Зин. Викторонна—членъ комитета.
Каменская, Анна Іоакимовна—членъ комитета.
Бартминская, Марія Ал-дровна—членъ комитета.
Шереметевская, Ольга Ефимовна—членъ комитета.
Шипилина, Марія Михайловна—членъ комитета.
Сокольская, Екат. Салватор.—членъ комитета.
Егорьева, Елен. Владимир.—членъ комитета.
Вазилловъ, Ал-дръ Петр.—членъ-казначей.
Лещенко, Е. П.—членъ комитета.
Бахаревъ, Ал-дръ Дмитр.—членъ комитета.
Гавриловъ, Ал-дръ Павл.—членъ комитета.
Золотавинъ, Ал-дръ Конст.—членъ комитета.

Пермское окружное правленіе Императорскаго Россійскаго общества спасанія въ водахъ.

Предсѣдатель—вакація.
Синакевичъ Ал-др. Вас. ст. сов., членъ—Сибирская собств. д.
Мѣшковъ Ник. Вас., куп., членъ—Монастыр., собств.
Главизнинъ Петр. Андр., членъ—Монастыр., № 30.
Кувшинскій Влад. Дмитр. и. п. гр., членъ—Оханская собств. д.

Ржевинъ Давидъ Евдок., купецъ—членъ.
Петровъ Вас. Петр. и. гр., членъ (онъ-же казначей)
Бердинскій Григ. Вас., купецъ—членъ.
Тулицинъ Влад. Емгр., куп., членъ—Екатерины, соб.
Королевъ Пав. Ив., инспект.—Петропав., № 57.
Плаксинъ Ник. Арк. тит. сов., секретарь.—Центр-номера.

Совѣтъ Пермскаго Отдѣленія Попечительства о слѣпыхъ.

Европеусъ Владим. Иванов., Вице-Губернаторъ—предсѣдатель совѣта.
Мухоминъ, Ал-сій Иван.—вице-предсѣдатель.
Грибушинъ Серг. Мих., попечит. учил.—Покровская собств. д.
Жирновъ Дмит. Степ., членъ совѣта.—Пермская, № 10.
Подбѣльскій Ив. Семен., членъ совѣта—М. Ямская, № 10.
Сокольскій, Мих. Евстигн.—членъ совѣта.
Золотавинъ, Ал-сій Конст.—членъ совѣта.
Лещенко, Ив. Вас.—членъ совѣта. с. В. Мулам.
Либерманъ Клем. Наум., членъ совѣта.—Екатерины.
Львова, З. П.—членъ совѣта.
Шереметевскій Пинол. Конст., уполномоченный о слѣпыхъ, по Пермской губери.

Совѣтъ церковно-приходскаго попечительства при Богородицкой церкви.

Вишневецкій, Мих. Павл., ст. сов., предсѣдатель попечител.—Б. Ямская, соб. д.

Члены Совѣта:

Безукладниковъ, Васил. Из.—Екатеринынская, соб. д.
Афанасьевъ, Вас. Ив.—Оханская, собств. домъ.
Бабаловъ, Ал-др. Павл.—Красноуфим., собств. домъ.
Бердинскій, Григ. Вас.—Пермская, собств. домъ.
Благоднравовъ, Захар. Мих.—Соликамская, соб. д.
Гавриловъ, Ал-др. Павл.—Покровская, соб. д.
Досмановъ, Павелъ Степ.—Набережняя, соб. д.
Жирновъ, Дмитр. Степ.—Пермская, соб. д.
Жирновъ, Павелъ Степ.—Пермская, соб. д.
Зинюшева, Мар. Никол. }
Зинюшевъ, Ив. Никол. }—Оханская, д. торгов. шк.
Калугинъ, Георг. Давид.—Солдатская, д. Община.
Королевъ, Пав. Ив.—Петропавловская, д. кв. Львова.
Кругловъ, Фед. Егоров.—Вознесенск., соб. д.
Кудряцевъ, Емгр. Матв., протоиер.—Покровск., соб. д.
Меркурьевъ, Ал-дръ Дмитр., свщ.—Покровск., соб. д.
Знамировскій, Никол. Ив.—Монастырск., д. Духов. Сем.
Пономаревъ, Антм. Павлов. }
Пономаревъ, Никанор. Никол. }—Покровск., д. Богород. протоиер. } церкви.
Процеровъ, Мих. Федоров.—Екатеринынская ул.
Раменскій, Ал-дръ Павлом.—Оханская, № 34—51.
Серебренниковъ, Ал-дръ Степ. }
Серебренниковъ, Павелъ Никол. }—Пермская, соб. д.
Сорокинъ, Вас. Кондратьевъ—Покровская, соб. д.
Стахивевъ, Ив. Сергѣев.—М. Ямская, д. Чечулинной
Судоплатовъ, Витл. Вас.—Торговая, соб. д.
Шаталовъ, Іосиф. Павло.—Оханская, д. Новокрещен.
Юштинъ, Иванъ Ив.—Пермская, д. Буцельникова.
Тонченко, Николай Адриан.—Екатеринынская, соб. д.

Діаконы:

Бажуковъ, Степ. Дмитр. }
Затопляевъ, Дм. Ал-др. }—Покровск., д. Богор. пер.
Лебедевъ, Ив. Мих.—Покровская, д. Богород. церкви.
Гавриловъ, Вас. Павловичъ, секр. попечительства.

Петро-Павловское церковно-приходское попечительство.

(Верхотурская, № 10).

Сѣдыхъ, Никол. Павл., ст. сов., предсѣдат. попечител.—уг. Покровской и Верхотур., № 10—12.

Члены Совѣта:

Маргаритовъ, П. Д., протоиер.—Екатерины, № 48.
Антипинъ, И. М., свщ.—Петропавл., № 13.
Цвѣтовъ, В. Н., свщ.—уг. Оханской и М. Ямской, № 39—19.
Заозерскій, Ал-дръ Егор.—уг. Петропав. и Солик., № 16.
Осиповъ, Ив. Афан.—Петропавл., № 53.
Бердинскій, Гр. Вас.—Пермская, № 33.
Кутинъ, Гр. Алекс.—Верхотурская, № 11.
Машаровъ, Ив. Афан., д. и. гр.—Екатеринынская, № 21.
Курьевскій, Григ. Вас., д. и. гр.—Верхотурская, № 24.
Вечтомовъ, Ник. Алекс.—Екатерины, № 11.
Подосѣновъ, Ал-сій Фед.—Оханская, № 7.

Общество попеченія о лицахъ освобожденныхъ изъ мѣстъ заключенія округа Пермскаго Окружнаго Суда.

(При Окружномъ Судѣ)

Дмитриевъ, Ник. Ал., ст. сов.—Предсѣдатель совѣта
Бутаковъ, Мих. Флор., прис. повѣр.—товарищъ его.
Орѣшниковъ, Мих. Петр., ст. сов.—членъ совѣта
Павловъ, Никол. Влад., прис. пов.—членъ совѣта—уг. Монастыр. и Оханской, соб. д.
Савиниковъ, Георг. Кинит., част. повѣр.—членъ совѣта—Петропавл., № 47.
Досмановъ, Пав. Степ., купецъ—членъ совѣта—Набережняя, соб. д.
Курочкинъ, Сем. Алек.—кандидатъ къ нимъ—Давидовъ, соб. д.
Тулицинъ, Влад. Емгр. кол. ве., кандидатъ къ нимъ—Екатеринынская, соб. д.
Козакевичъ, Евст. Іосиф., членъ ревиз. комисіи—уг. Покровской и Соликамской, соб. д.
Кувшинскій, Влад. Дмит., членъ ревиз. комисіи—уг. Оханской и Петропавл., соб. д.
Ремяниновъ, Пав. Сем., купецъ, членъ ревиз. комисіи—Пермская, № 70.
Пожарскій, Герм. Емд., членъ ревиз. комис.—Набережняя, соб. д.
Пермяковъ, Ефимъ Пет., купецъ,—членъ ревиз. комисіи—Торговая, соб. д.
Серебренниковъ, Влад. Вас., бухгалт.—адан. окруж. суда.

Пермскій комитетъ Императорскаго православнаго палестинскаго общества.

ПАЛЛАДІЙ, Епископъ Пермскій и Соликамскій—Предсѣдатель.
Воскресенскій, Ал-дръ Ал-др., протоиерей—членъ комитета
Кудряцевъ, Емгр. Матв., протоиерей—казначей.
Ювеналій, Іеромонахъ—кандидатъ казначей.
Ждановъ, О. Ал-др.—дѣлопроизводитель.

Пермскій комитетъ православнаго миссіонерскаго общества.

ПАЛЛАДІЙ, Епископъ Пермскій и Соликамскій—Предсѣдатель комитета.
Воскресенскій, Ал-дръ Ал-др., протоиерей—членъ.
Добронравовъ, К. М., протоиерей—членъ.
Раменскій, А. П., д. ст. сов.—членъ.
Куляшевъ, А. Г., епарх. миссіонеръ—членъ.
Никитинъ, А. А., протоиерей—членъ.
Пономаревъ, Н. П., протоиерей—членъ.
Кудряцевъ, Е. М., протоиерей—казначей.
Ждановъ, О. Ал-др., свщ.—дѣлопроизводитель.
Багинъ, О. Серг., свщ.—епарх. пиродч. миссіонеръ.

Пермское об-ство пособія бѣднымъ при-зрѣнія ихъ въ ремесленныхъ земледѣльческихъ колоніяхъ.

Варовъ, Ал-дръ Мих., предсѣдат. о ка.—Монастырская, № 61.

Члены:

Веденинъ, Вас. Тим.—Пермская, № 23.
Морозовъ, О. Василій, свщ.—М. Ямская, № 2.

Предоставит. руж. фабрики И. Ф. Петрова.

Револьверы

курковые и безъ курковъ всѣхъ системъ фабрики Франкоть и друг. отъ 5 р. до 45 р.
 г. Пермь, Красноуфимская, домъ Камчатова.

А. Ф. Колокольцовъ

Ружейный магазинъ.

Предоставит. руж. фабрики И. Ф. Петрова.

Пистолеты
автоматическіе

системы „Браунингъ“ и Воблей-Оготъ“ большіе и малые по цѣнамъ рынка.
 г. Пермь, Красноуфимская, домъ Камчатова.

А. Ф. Колокольцовой

Ружейный магазинъ

Марковъ, Вас. Андр. — Вознесенская, № 55.
Толыгинъ, Ал-дръ Пав. — Набережная, № 21.
Гилевъ, Никол. Вас. — Торговая № 11.
Королевъ, Пав. Пав. — Петропавловская, № 37.
Ассонова, Анфиса Гурьев. — Торговая, № 49.
Захарова, Варв. Ильин. — Давилуха, д. Каменскихъ.
Шардаковъ, Вас. Фед. — Покровская, № 76.
Жихаревъ, Мих. Петр. — с. Верхн. Муллы.
Наговицинъ, Вас. Федор. — Петропавловская, № 73.

Комиссія по благоустройству стараго кладбища.

Машаровъ, Пав. Афанас., председат. комисіи — Екатеринбургская, № 21.

Общество вспомоществованія учащимся мужской гимназій.

Лопухина, Нина Исидоровна — Председательница правленія.
Тихомировъ, Викт. Иван., товарищъ предсѣд. — Петропавловская, д. Кутина.

Члены

Ивановъ, Никол. Ал-дров. — Покровская, № 65.
Досмановъ, Пав. Степ., купецъ — Набережная, соб. д.
Будрина, Мар. Петров. — Екатеринбургская, д. Будрина.
Бобылевъ, Дмит. Мих., секрет. — Обвинская, д. Каштымовой.
Михайловъ, Мих. Семен — здание мужск. гимназій.
Здравосмысловъ, Влад. Мих. — Екатеринбургская, № 90.

Общество вспомоществованія нуждающимся учащимся въ Пермскомъ Алексіевско-реальномъ уч. и горнозаводскомъ при немъ отдѣленіи.

Стемпневскій, Стан. Никол. — председат. правленія.

Члены правленія:

Знаменскій, Андр. Петр., протоіерей — Екатеринбургская, № 44.
Ивановъ, Никол. Петр. — Спасская, соб. д.
Сухихъ, Никол. Ал-др., казначей — здание реальн. учил.
Шумкина, Имф. Пав., секретарь — Екатеринбургская, № 10.

Правленіе 0-ва вспомоществованія учащимся Маріинской жен. гим.

Королевъ, Пав. Пав., председат. — Петропавл., № 37.
Коробова, Лидія Ал-др., казначей — Екатеринбургская, соб. д.
Масленниковъ, Вас. Дмит., секретарь — Екатеринбургская, № 6.

Пашихина, Тет. Пав., товарищъ предсѣд. — здан. гимназій.
Архангельскій, Ал-дръ, свещ., членъ правленія.
Тихомировъ, Ал-дръ Пав., членъ правленія.
Безуладниковъ, Андр. Пав., членъ правл. — контора Камской типографіи.

Общество вспомош. нуждающимъ учащ. Александровской жен. гим.

Малдѣевъ, Арк. Ал-др. д. ст. сов., председат. правленія — Сибирская, соб. д.

Борманъ, Як. Леон., товарищъ его — Екатеринбургская, № 41.
Клинбергъ, Падж. Як., членъ правл. — Пермская, соб. д.
Головина, Елиз. Вас., членъ правл. — Б. Ямская, № 37.
Ляпутина, Алент. Пав., казначей — Пермская, № 30.
Соболева, Зоя Іосиф., секретарь — Екатеринбургская, № 118.
Нассонова, Ав. Дим., членъ правл. — уг. Сибирской и Торговой, соб. д.

Общество вспомоществованія недостаточнымъ воспитан. Перм. Духов. Семинаріи.

Доброправовъ, Конст. Мих., протоіер., рект. семинаріи, председат. — Монастырск., здание дух. семинаріи.
Знамировский, Никол. Пав., инспект. семинаріи, членъ казначей — здание дух. семинаріи.
Воскресенскій, Ал-дръ Ал-др., протоіер., членъ — Монастырская, соб. д.
Антипинъ, Иліод. Макс. свещ., дѣлопроизвод. Петропавловская, № 13.
Благоправовъ, Захарій Мих., членъ — Б. Ямская, соб. д.
Любимовъ, Конст. Пав., членъ — Б. Ямская, д. Благоправова.
Бердинскій, Григ. Вас. куп., членъ — Пермская, соб. д.

Общество вспомоществованія недостаточн. воспитанникамъ Духовн. училища.

Раменскій, Ал-сѣй Пахом., председат. правленія.
Черновскій, Никол. Мих., товарищъ его — здание учил.
Пятикрестовскій, Пав. Мих., казначей — здание учил.
Азлецкій, Пав. Вас., секретарь — Далмат., д. Бригадолова.
Рихтеръ, Як. Вас., членъ правл. — Покровская, соб. д.
Марковъ, Вас. Андреев., членъ правленія.
Пономаревъ, П. П. протоіерей, членъ правленія.

Правленіе пособія нуждающимся ученицамъ Епархіального училища.

Благоправовъ, Захарій Мих. д. с. с., предсѣд. правл. — Верхотурская, соб. д.
Первушина, Любовь Вас. начальн. уч., товарищъ его — здание учил.
Кругловъ, Федоръ Георг., казначей — Вознесенская, соб. д.

Члены правленія:

Нѣвѣровъ, Петръ Конст., свещ. — Покровская, д. Сѣдыхъ.
Кудряцевъ, Евгр. Матв., протоіер. — Покровская, соб. д.
Песоченскій, Никол. Пав., с. с. — Петропавл., д. Якушина.
Верхоланцевъ, В. С., секретарь — Верхотурская, № 10.

Общество вспомоществованія учащимъ и учившимъ въ низшихъ учебныхъ заведеніяхъ М. Н. П. въ Пермской губ.

Борманъ, Яковъ Леонид., председат. правл. — Екатеринбургская, № 41.
Бояршиновъ, Никол. Ал-др., товарищъ его — здание Екатеринбургско-Петровск. город. учил.
Бояршинова, Ан. Иппол., казнач. — здание Екатеринбургско-Петровск. город. учил.
Половъ, Степ. Мих., секретарь — Пермская, № 43.
Демидовъ, Викт. Никол., членъ правленія.
Фотинъ, Степ. Федор., членъ правл. — здание реальн. уч.

Ружейный магазинъ.

А. Ф. Колокольцовой

для практической стрѣльбы дома безшумными патронами отъ 1 р. 75 к. до 15 р.
г. Пермь, Красноуфимская, д. Камчатова.

Предоставит. руж. фабрики И. Ф. Петрова
Листолеты
мохтекросто

Глазунова, Юлія Вас., членъ правл. — Соликамская, № 10.
Шулуповъ, Вас. Михеев., членъ правл. — Вознесенская, соб. д.

Общество вспомоществованія нуждающимся низшихъ училищъ г. Перми.

(При Екатеринбургско-Петров. город. учил.)

Благоправовъ, Захар. Мих., предсѣд. правл. — Соликамская, соб. д.
Серебренниковъ, Евгений Пав., свещ., товарищъ его и членъ правл.
Ширкалинъ, Мих. Павл., членъ правл. — Соликамская, № 18.
Авраамовъ, Арк. Мих., секретарь правленія.
Лагуновъ, Пав. Вас., членъ правл. — Сибирская, № 84.
Поповъ, Герас. Вас., казначей правленія.

Общество содѣйствія начальному образованію.

(При Пермскомъ Кирилло-Моводіевскомъ учил.)

Лебединскій, Мат. Пав. — Председатель общества.
Бобылевъ, Дмит. Мих. — товарищъ предсѣдателя.
Нассоновъ, Петръ Вас. — казначей общества.
Иванова, Екатер. Павлов. — членъ правленія.
Доронина, Марья Семенов. — членъ правленія.
Шулуповъ, Вас. Мих. — членъ правленія.
Фотинъ, Ст. Фед. — секретарь-членъ правленія.

Пермское общество трудовой помощи.

(Вознесенская ул., № 103).

Ураевскій, Серг. Вас., врачъ — председат. правленія.
Кругловъ, Федоръ Георг. — членъ правленія.
Предтеченская, Анна Пав. — Пермская, д. Жидкина.
Раменскій, Алексій Пахом. д. с. сов. — членъ правл.
Фурманъ, Серг. Яковл. — членъ правленія.
Юштинъ, Пав. Иван. — членъ правленія.
Лоскутовъ, Дмит. Степ. — членъ правленія.

Домъ трудолюбія.

Кожевниковъ, Макс. Тимоф., } Зданіе
смотритель. } дома трудолюбія.
Зорина, Евг. Пав. вдова поч. гр., смотрител.

Общество пособія бѣднымъ при Р.-Католической церкви.

(Большая-Ямская, д. Р.-Католической церкви).

Славинскій, Степ. Антон., предсѣд. правл. — Б. Ямск. св. д.
Дзевонскій, Игнат. Пав., вице-предсѣд. — Екатеринбургская, № 36.
Столовичъ, Іосифъ Петр., казначей — Соликамск., № 35.

Члены:

Мустейкисъ, Казим., свещен. — Бол.-Ямская, № 28.
Воеводская, Бронисл. Іос. — Петропавловская ул.
Войцѣховскій, Домен. Казтан. — Торговая, № 4.
Эйдрегевичъ, Владис. Антон. — Торговая, № 10.
Штаеръ, Влад. Адам. — Кунгурская, № 21.
Ратомскій, Казиміръ Карлов. — Покровская, д. Суслина.

Предоставит. руж. фабрики И. Ф. Петрова.

НОВОСТЬ!
ПУГАЧИ.

г. Пермь, Красноуфимская, домъ Камчатова.

Мусульманское благотворительное и просвѣтительное общество

(Осинская, д. Ибатуллинъ).

Ибатуллинъ, Зиган. Ибатул., предсѣд. правл. — Осинск., соб. д.
Тимкинъ, К., товарищъ, предсѣд. — Торговая, № 85.
Тимкинъ, Халил. Ибраг., казнач. — Торговая, № 85.
Шадеевъ, Газис. Ибраг., секретарь — Монастырская, № 89.
Гизатуллинъ, М. Г., Перм. куп. — Пермская, соб. д.
Галимовъ, К. членъ правл. — Монастырская, соб. д.
Шамсутдиновъ, З. членъ правл. — Пермская, соб. д.
Араслановъ В. членъ правл. — Монастырская, № 71.
Имакинъ Г., членъ правленія.
Аглюллинъ, — членъ правл. — Торговая, 85.

(При обществѣ имѣется переиздано-футлярная учебная мастерская — Монастырская, д. Яковкина.)

Пермское Мусульман. культурно-экономич. и благотворит. 0-во.

(Осинская, д. Зибатдиновъ).

Гайнуллинъ, Гисматулла Муртаз., предсѣд. 0-ва.
Файзуллинъ, Гарфан. Исмагил. — членъ правленія.
Тимкинъ, Тагир. Муртаз., секретарь — Монастырск., с. д.
Габитовъ, Гарейша Шариф. — казнач. правл.
Ягфаръ-Садыкъ, Ибрагимовъ — членъ правл.
Абдуллинъ Фаткулла — членъ правл.

Вольно-Пожарное Общество.

Европеусъ, Влад. Иван., вице-губернаторъ — предсѣд. общества.
Рябининъ, Пав. Ал-др., членъ 0-ва — Торговая, соб. д.
Петровъ, Вас. Петров. — членъ 0-ва.
Кожевниковъ, Степ. Вас., членъ общ-ва — Пермская, соб. д.
Экинъ, Пав. Афон., капит. — начал. дружины.
Марковъ, Вас. Андр. — завѣд. хозяйств. частью.

Правленіе 0-ва приказчиковъ и служащ. въ торгово-промышлен. предпріятіяхъ.

Иманкуловъ, П. А., предсѣд. правл. — Монастырская, № 89.
Вильдтгрубе, А. Н., товарищъ предсѣд. — Далматовская, № 43.
Николаевъ, П. С., казначей — Пермская № 135.
Якимовъ, М. М., секретарь — Екатеринбургск., № 16.
Завьяловъ, В. Д., членъ правл. — Екатеринбургск., д. Башниной.
Вайнштейнъ, С. П., членъ правл. — Петропавлов. ул.
Бондюгинъ, Н. С., членъ правл. — Покровская № 172.
Кулевъ, М. П., членъ правл. — магаз. Кушелевскаго.
Красновъ, М. С., предсѣд. ревизіон. комитета.
Бушмакинъ, Д. К., членъ ревизіон. комитета — Петропавловская, № 87.
Кондаковъ, М. П., членъ ревизіон. комитета.
Одинцовъ, В. М., членъ ревизіон. комитета — Петропавловская, № 37.
Шагаловъ, В. П., членъ ревиз. комитета — Пермская, № 206.
Плотниковъ, А. Е., членъ ревиз. комитета.
Шиховъ, К. Т., членъ ревизіоннаго комитета.

Ружейный магазинъ.

А. Ф. Колокольцовой

Правленіе Общества взаимнаго вспоможенія тружен. печат. дѣла г. Перми. (Обвинская, № 53).

Вдовинъ, Ал-дръ Ал-дровъ, предсѣд. правленія—номеръ „Грандъ-отель“. Мигасовъ, Фед. Пав., членъ прав.—Обвинская, № 53. Крашенинниковъ, Пав. Пав., членъ прав.—Вознесенск., № 118. Макаровъ, Ал-дръ Серг., членъ прав.—Спасская, № 11. Шустиковъ, Пав. Гурьевъ, членъ правлен.—Обвинская, д. Окулова. Шабрина, Мар. Ал-сѣв., секретарь—Обвинская, № 53.

Правленіе похоронной кассы при Пермск. Акцизномъ Управленіи.

Сѣдыхъ, Пав. Пав., предсѣд. правленія—уг. Покровской и Верхотурской, соб. д. Шумскій, Платонъ Вид., директ.—Вознесенская № 66. Дьяконовъ, Влад. Гав., директ.—Екатеринин., соб. д. Наугольныхъ, Ник. Конст., директ.—Екатерин. соб. д. Красовскій, Юсифъ Казимиръ, завѣдывающ. дѣлопроиз.—Пермская д. Елова. Ключинъ, Ал. Ник., членъ рев. ком.—Солнцямъ, соб. д. Никишевъ, Кон. Сем.—тоже—Б.-Ямская, д. Анисимова.

Правленіе ссудо-сберегательной кассы Пермской Казенной Палаты.

Погодинъ, Вас. Пав., предсѣд. прав.—Пермская, № 32. Шелиховъ, Никол. Ал-др., товарищ предс.—Вознесенск., № 23—25. Клементьевъ, Пав. Пав., членъ прав.—Покровская, № 103. Комаровскій, Бронис. Андр.—Пермская, № 83. Коневъ, Пав. Федор., членъ прав.—Оханская, д. Балашева. Хлѣбниковъ, Ал-дръ Ал-др., членъ прав. и секретарь Б.-Ямская, № 7—39.

Правленіе ссудо-сберегательной кассы при Губернск. Акцизномъ Управленіи.

Сѣдыхъ, Никол. Пав., предсѣдатель—Покровская, св. д. Наугольныхъ, Никол. Констант., членъ—Екатерининская, св. д. Машаровъ, Пав. Афан., членъ—Екатерин., соб. д. Пудовкинъ, Ал-дръ Федор., членъ-казначей—Покровская ул.

Члены ревизионной комисси:

Ульяновъ, Мих. Никол.—Б.-Ямская, № 20. Дерябинъ, Никол. Пав.—М.-Ямская, № 15. Гашуковъ, Серг. Серг.—Екатерининская, № 103. Корзухинъ, Пав. Пав.—Екатерининская, св. д.

Правленіе ссудо-сберегательной кассы служащихъ М. В. Д. Пермской губерніи. (Свидѣній не доставлено).

Пермское мѣщанское ссудо-сберегательн. товарищество.

Соснинъ, Яковъ Ал-др., предсѣдатель общества—Чердынская, № 10.

Представит. руж. фабрики И. Ф. Петрова.

ПОРОХЪ

Русскаго общества для выдѣлки и продажи пороха и акционернаго о-ва Винбергъ. Продажа пороха и въ розницу. Цѣны фабричны.

г. Пермь, Красноуфимская, домъ Камчатова.

Ружейный магазинъ.

А. Ф. Колокольцовой

Маточкинъ, Ал-дръ Павл., товарищ предсѣд.—Садовая, № 25—25.

Члены совета:

Баронинъ, Ал-дръ Пав.—Вознесенская, № 12. Кожевниковъ, Степ. Вас.—Пермская, № 128. Зоринъ, Ал-дръ Степ.—Пермская, № 106. Балахоновъ, Степ. Григор.—М.-Ямская, № 31. Лоскутовъ, Дмит. Степ.—Б.-Ямская, № 88. Баженовъ, Вас. Серг.—Обвинская, № 82. Юшковъ, Степ. Ал-др.—Монастырская, № 68. Наумовъ, Петръ Ильичъ—заводъ Мотовилаха.

Предсѣдатель правленія.

Толянинъ, Ал-дръ Павл.—Набережная, № 21—2.

Члены правленія.

Дубровинъ, Леонидъ Мих.—Верхотурская, № 28. Наговицинъ, Вас. Федор.—Петровавловская, № 73. Кошелевъ, Ал-дръ Павл.—Оханская, № 25. Яковлевъ, Мих. Павл., Гаврилки, соб. д.

Пермское ремесленное ссудо-сберегательн. товарищество.

Губкинъ, Дмит. Федор., предсѣд. т-ва—Сибирская, № 34. Забѣлинъ, Ал-дръ Федор., членъ прав.—Екатерининск., № 104—48. Посохинъ, Мих. Прок., исьмоводитель—Монастырская, № 31.

Правленіе ссудо-сберегательной кассы служащихъ Управленія Государственныхъ Имуществъ.

(Свидѣній не доставлено).

Правленіе ссудо-сберегательной кассы служащихъ по судебному вѣдомству въ округѣ Пермскаго окружнаго суда.

(Свидѣній не доставлено).

Правленіе ссудо-сберегательн. кассы служащихъ Пермской жел. дор.

(Петровавловскіе номера).

Лобановъ, Дмит. Пав.—предсѣд. правленія. Сычевъ, Мих. Юсиф.—членъ правленія. Митровъ, Павелъ Ал-др.—членъ правленія. Тагильцевъ, Леонидъ Мих.—членъ правленія. Поповъ, Пав. Дмит.—бухгалтеръ правл. кассы. Шавчунаевъ, Еден. Антонов.—помощн. бухгалтера.

Ссудо-сберегательная касса служащихъ Пермскаго городск. обществ. управленія.

(Званіе Городской Управы).

Ураевскій, Серг. Вас., предсѣдатель правл.—Осинская, № 13—73.

Цвѣтковъ, Пав. Мих., членъ прав.—Б.-Ямская, № 103. Тонтуевъ, Григ. Гавр., и. о. б. казначей—Сибирская, № 23.

Ссудо-сберегательн. касса при Пермскомъ Алексіевскомъ реальномъ училищѣ.

(Свидѣній не доставлено).

Ссудо-сберегательная касса служащихъ въ пароходствѣ Н. В. Мѣшкова.

Ивановъ, Ал-дръ Дмит., предсѣд. правленія—Монастырская, д. Мѣшкова.

Правленіе Пермскаго Общества квартиранимателей.

Альбинскій, Петръ Вас. кол. ас., предсѣдат. правл.—Далматовск., № 35.

Бобылевъ, Дмит. Мих.—членъ правленія. Спиридоновъ, Ал-дръ Федор.—членъ правленія. Петровъ, Андр. Никол.—членъ правленія. Васильевъ, Вас. Пет. губ. секр., исп. об. секретаря—Пермская, № 166.

Счетоводное Общество Пермско-Уральскаго края.

Советъ счетоводнаго общества.

Соснинъ Яков. Ал-др., предсѣдатель. совѣта.—Чердын., соб. д.

Воеводинъ Леонт. Евдок., товарищ предсѣдат.—Покров., соб. д.

Бородулинъ Козьм. Макар., казначей.—М.-Ямская, № 31.

Тяжелковъ Пав. Семен., секретарь.—губернск. земск. управы.

Бѣлоусовъ Пав. Матв., член. совѣт.—Обвин. соб. д. Цѣлицевъ Вас. Мих., член. совѣта.—Служба сборов. перм. ж. д.

Комитеты отдѣла бухгалтеровъ:

Воеводинъ Леон. Евдокимов.—преподаватель бухгалтер. Кожевниковъ, Ал-сѣв. Ефимов.—бухгал. т. д. М. И. Грибушина.

Соснинъ, Яков. Ал-дров.—бухгалтер. губ. зем. управы. Бѣлоусовъ, Пав. Матв.—бухгалтер. о-ва взаим. страх.

Васильевъ, Вас. Петр.—счетный чинов. казен. палаты.

Отдѣла ответственныхъ счетоводовъ:

Бородулинъ, Коз. Макар.—контр. т-ва бр. Нобель. Цѣлицевъ, Вас. Мих.—счетовод. служ. сборовъ перм. Перм. ж. д.

Друговъ Ал-др. Ал-дров.—счетов. пушечныхъ заводов. Тяжелковъ, Иванъ Семен.—помощ. бухгал. губ. зем. управы.

Мухинъ, Ал-др. Григ.—счетовод. пушечныхъ заводов.

Общество Пермскихъ врачей.

Ивановъ Влад. Пав., предсѣдатель о-ва.—Пермск., № 85.

Общество велосипедистовъ любителей.

Деминъ Никол. Мих., предсѣдат. о-ва.—Садовая, № 25. Симановскій Ар. Борисов., секрет.—Екатерин., № 88.

Представит. руж. фабрики И. Ф. Петрова.

Патроны

револьверныя и для автоматическихъ пистолетовъ Браунингъ и Клеманъ, а также патроны Флорберъ для монтескристо

Ружейный магазинъ.

А. Ф. Колокольцовой

г. Пермь, Красноуфимская, домъ Камчатова.

Черепановъ Мих. Вас., казнач. Екатерина. д. Шабрина. Вѣтринскій Ал-др. Пав., командир.—Б.-Ямск., № 12. Каганъ Влад. Мар., вице-командир.—Солдат., соб. д. Строевъ Ал-др. Пав., член. комит.—Красн., соб. д. Лихачевъ Пав. Пав., член. комит.—Торгов., соб. д. Гоголевъ Ал-др. Петр., член. комит.—Екатер., д. Точенко.

Кожевниковъ Петръ Пав., член. комит.—Электрич. стан.

Пермскій отдѣлъ Россійскаго общества сельско-хозяйственнаго птицеводства.

Фодоровъ Георг. Георг., предсѣдатель.—Оханск. № 31-11. Челюкановъ, Пав. Григорьевичъ—секретарь.

Пермское общество любителей охоты.

(Черный рынокъ, д. Гаврилова при магазинѣ Шуйинск.).

Чердынцевъ Влад. Ал-сѣв. предсѣд. об-ва.—Монаст., соб. д.

Ушковъ Сер. Львов., товарищ. его.—Куингур., № 88.

Синакевичъ Мих. Ал-дров. старшина.—Сибирская, соб. д. Соколовъ Серг. Геннад. старшина—Екатерин., № 87.

Ушковъ Пав. Львов., старшина.—Оханск., № 77. Разсоловъ Никол. Тимоф., секретарь.

Пермское О-во поощренія коннозаводства.

Президентъ-Губернаторъ.

Грибушинъ Серг. Мих., вице-презид.—Покров., св. д. Полевъ Влад. Степ., казначей—Красноуфим., св. д.

Шипиловскихъ Мих. Яков., старшина членъ.—Монаст., № 26.

Кутинъ Мих. Яков., секретарь.—Пермск., соб. д.

Потребительныя общества.

Общество потребителей служащ. Пермской ж. д.

Безукладниковъ Вас. Ильичъ з. поч. гр., предсѣд. прав.—Екатерининская, № 91.

Шипилинъ Анатол. Павл., членъ правлен.—Красноуфимская, д. Камчатова.

Лукинъ Яков. Яков., член. прав.—Солдатская, № 11. Чернышевъ Дмитр. Георг., член. правл.—зав. Мотовилаха.

Якубовъ, Фед. Пав.—членъ правленія. Куимовъ, Пав. Андр.—членъ правленія

Бемъ, Никол. Конст.,—агент. по заготов. товаровъ. Гуляевъ, Федор. Никол.—его помощникъ.

Высотинъ, Пав. Пав.—бухгалтеръ. Соснинъ, Мих. Георг.—помощник. бухгалтера.

Бересневъ, Пав. Аврелий.—завѣдывающ. канцелярій. Дубяго Мих. Юсиф.—предсѣдат. наблюдательн. комитета

Ивановъ Мих. Пав.—член. наблюдат. комитета. Сергѣевъ, Пантел. Ал-сѣв.—членъ наблюдат. комит.

Горновскій, Конст. Викен.—член. наблюдат. комит. Шамраевскій, Бор. Вас.—член. наблюдат. комит.

Рябининъ, Фед. Пав.—кладов. централ. склада. Катаргинъ, Никол. Ал-сѣв.—член. ревизион. комис.

Горбунцовъ, Ант. Григ.—член. ревизион. комис.

Брагинъ, Петр. Никол.—кладов. бакал. отдѣлен.
Пѣтуховъ, Ал-сѣй Дмит.—кладов. мануфак. отдѣлен.
Бобинъ, Мих. Емел.—клад. мучного отдѣлен.
Бражкинъ, Ал-сѣй Андр.—кладов. мясного отдѣл.
Лозовскій, Иос. Георг.—старшій конторщикъ.

**Правленіе Пермскаго общества потреби-
телей.**

Квапишевскій Ив. Павл. пот. двор., предсѣдат. прав-
ленія—Сибирская, № 48.
Гедеононь Пав. Петр., заступ. мѣсто предсѣдат.—уг.
Солтхамской и Вознесенской, д. Верига.
Сердобинскій Ник. Аким., член. прав.-казначей—Петр-
ропал, соб. д.
Алинъ Ник. Ив., членъ—правленія секретарь—Вознесе-
ская, № 78.
Карнауховъ Ал-дръ Федор., член.—прав. В.-Ямская,
№ 90.
Демидовъ Вик. Никол., член. прав.—Верхот., № 33.
Лихачевъ Прок. Тимоф., отвѣт. приказ.—Екатер., № 42.
Костаревъ Петр. Филипп., бухгалтер.—Монастыр., № 31.

**Правленіе общества потребителей служ-
Пермскаго губерн. земства.**

Носовъ Фед. Никол., Заступ. мѣсто пред.
Маточкинъ, Ал-др. Павл.—член. казнач.
Вшивковъ Ал-сѣй Семенов.—член. прав-
ленія.
Матвѣевъ, Никол. Никит., членъ права
Карнауховъ, Ал-др. Федор.—член. права.
Корепановъ, Ник. Ал-др.—член. права.
Гулинъ, Вас. Иосиф.—членъ правленія.
Тяжелковъ, Ив. Сем.—членъ правленія.

Пермскія
губернская
земская
универс.

Благотворительныя общества.

**Губернск. попечительство дѣтскихъ прию-
товъ В. У. И. М.**

Предсѣдатель-Губернаторъ, постоянный почетн.
членъ—преосвящен. Палладій, епископ. перм. и
солтхам., действит. члены: вице-губернаторъ, дирек.
варяж. уч., предсѣдат. губерн. дѣт. приюта, директ.
приюта, попечительницы пермск. днв. дѣтс. приют.
„Ясли“ в помощь ихъ, казначей губерн. повеч. д. и.
г. Ал-дръ Петр. Вакиловъ, гожижен. почет. члены:
вдова ком. сов. Елиз. Ив. Любимова, к. с. Вас. Вас.
Иванченко, почет. чл. д. ст. с. Захар. Мих. Благоно-
равовъ, Вик. Альфон. Поклевскій-Козелъ, к. сов.
Иосиф. Ив. Поклевскій-Козелъ, с. с. Мих. Вас. Ку-
каретинъ, Веніам. Ив. Селивановъ, Влад. Арист.
Хомяковъ, Серг. Вас. Ураевскій, Влад. Фед. Предте-
ченскій, с. с. Влад. Петр. Злоказовъ, надв. сов.
Ал-дръ Егор. Туницинъ, Влад. Ив. Туницинъ, к. ас.
Маръ Моис. Сулцкій, т. с. Ив. Гр. Каменскій, к.
екс. Арс. Гр. Алѣевъ, Ал. Никол. Кропачевъ, г. с.
Влад. Ник. Сусликъ, к. р. Ив. Мих. Любимовъ, п. п.
гр. иет. Гр. Вас. Бердинскій, Фед. Ив. Подосеновъ,
Серг. Мих. Гривушанъ, Вас. Ив. Шайдуровъ, к. р.

Представит. руж. фабрики И. Ф. Петрова.

**ПРИБОРЫ
МАСЛОВА**

для практической стрѣльбы одной дробин-
кой и патронами монтировано всѣхъ калиб-
ровъ для ружей и револьверовъ.

г. Пермь, Красноуфимская, домъ Камчатова.

Мих. Ал-др. Курбановскій д. и. гр. Гр. Вас. Кожи-
никовъ, Ив. Ерм. Босуевскій, к. р. Ив. Петр. Ва-
лесовъ, д. поч. гр. Мих. Май. Камчатова, ступи.
Ал-дръ Пав. Гавриловъ, Ал-дръ Дм. Степановъ, Мих.
Филипп. Путимцевъ, мѣщане: Ал-сѣй Пав. Кваш-
невскій, Вас. Фед. Бугровскій, австр. под. Эмил.
Иосифов. Галдикъ, кр. Дм. Ал-др. Жилкинъ и сн.
обыв. Дм. Ал-др. Бахиревъ.

Ошибковъ Ив. Арист. кол. ас., дѣлоприв. — Обнин., № 82.

**Губернскій дѣтскій приютъ В. У. И. М.
(Покровская, № 77/30).**

Петровъ Вас. Петр., д. и. гр., дирек. приюта.—На-
рваж., соб. д.
Групилюнь М. Е., жена с. с.—попечительница прию-
та.
Голощапова Екат. Дм., смотрит. приюта—аданіе приюта.
Лобовикова Клав. Мих., помощница ея—аданіе приюта.
Попова Юлія Петр.—помощница смотрительницы.
Купенко Ольга Ал. учител. общесображ. предмет.—Петр-
ровская, д. Беклемешева.
Звѣрева Мар. Степ. учител. руководилъ—адан. приюта.
Пономаревъ Пикадоръ прот., законоучит.—Покр., № 69.
Будринъ Ал-др. Дм. дѣк., учит. пѣніи—домъ Успен-
скаго монастыря.
Галкина Марія Сем., сестра мил.—Вознесен., № 88.
Протасова Ал-др. Вас., завѣд. ремесл. клас.—адан.
приюта.
Зуева Марія Пикит., помощница ея—аданіе приюта.

**Мѣстное Управление Россійскаго О-ва
Краснаго Креста.**

Предсѣдатель-губернаторъ Викторъ Ал-дръ
Лопухинъ.
Шипилинъ Петр. Пав. д. с. с., товарищ пред.—Ев-
терининская, д. Ситова.
Благодаровъ Захар. Мих. д. с. с., членъ—Солтхам-
ская, соб. д.
Маллѣевъ Аркад. Ал-др. д. с. с., членъ—Сибирская,
соб. д.
Тупицынъ Ал-др. Евграф. и. с., казначей—Екатер., соб.
Досмановъ Пав. Степ. куп., членъ—Ильберская, свой
Бердинскій Григ. Вас. куп., членъ—Пермская, свой
Ураевскій Сер. Вас. к. с., членъ—Осиенская, ев. д.
Плаксинъ Никол. Аркад. кол. сек., дѣлоприваодит.—
Центральные номера.

1 отдѣлен. Троицкаго нищенскаго приюта

Кустинокій, Милій Ал-др.—воспитат. и завѣдыв. при-
ютомъ.
Дружинина, Мар. Пав.—завѣдующая хозяйств.
Кузнецовъ, Левъ Вас.—комиссаръ.
Тарасовъ, Григор. Дмит.—учитель музыки.
Бѣляевъ, Ликор. Егор.—сапожный мастеръ.
Поповъ В. священ., законоучит.—Петроп. № 36.

2 отдѣл. Троицкаго нищенскаго приюта

Колокольниковъ, Антон. Мих.—надирательница.
Башарина, Агалад. Степ.—помощница ея.
Новожилова, Елизаб. Андр.—мастерница.

Ружейный магазинъ.

А. Ф. Колокольниковой

**Дневной приютъ для дѣтей Ясли въ
Слободкѣ.
(уг. Оханской и Солдатской, № 61).**

Егорьева Елен. Влад., попечительница—Пермск., № 14.
Сухарева Марія Аркад., завѣдующ. приют.—аданіе
приюта.
Вавиловъ Ал-др. Петр., казначей—Торговая, д. Кро-
пачева.

**Дневной приютъ для дѣтей Ясли на Слудкѣ.
(Дальняя, № 17).**

Бенедиктова Лидія Яков., попечительница—Вознесе-
ская, соб. д.
Каташева Анна Ник., воспитательница—при приютѣ.
Васильева—помощн. попечительницы.
Вавиловъ Ал-дръ Петр., казнач.—Торгов., д. Кропачева.

Убѣжище дѣтей бѣдныхъ.

Бенедиктова Лидія Яков., попечител.—Вознесен., соб. д.
Добронравова, Нат. Петр.—помощница ея.
Кудрявцевъ, Ал-др. Вас.—воспитат. и завѣд. училищ.
Степановъ, Ив. Ал-сѣев.—помощникъ ея.
Козубовская, Анна Яков.—воспитательница.
Серебренниковъ, Б. законоучит.—Верхотурск., соб. д.
Золотавинъ, Ал-сѣй Ковал., врач.—Елатеринин., соб. д.
Меньшиковъ, А. Н.—столярный мастеръ.
Черепяхинъ, Ст. П.—сапожный мастеръ.
Скудуръ, П. К.—переводчикъ мастеръ.
Кропачева, Анна Давидов.,—помощница воспитател.

**Пермская городская обществ. богадѣльня.
(К.-Ямская, № 83).**

Пермяковъ Ефимъ Петр., дир. попечитель—Торгов., с. д.
Костаревъ Пав. Георг. и. об. смотрителя—Монастыр-
ская, соб. д.
Францева Елен. Федот., надират.—адан. богадѣльни.

**Пермскій городской ночлежный домъ.
(Петропавловская, № 14).**

Состоятъ въ вѣдѣніи городского общества.

**Вдовій домъ имени И. И. Любимова.
(Слудская площадь).**

Любимова Елизавета Ив.—предсѣдат. и попечитель.
Клинбергъ Марія Влад.—членъ совѣта.
Маллѣевъ Аркадій Ал-дровичъ—членъ совѣта.

**Пермское общество попеченія о глухонѣ-
мыхъ.**

Насальчукъ Юлія Ал-дров., предсѣдательница—Перм.,
д. Токарева.
Шереметевская Ольга Ефимов., член. комитета.—Петр-
ропал, д. Петелина.
Кашперова Зинаид. Викт., член. комитета.—Покров.,
соб. д.
Королевъ Никол. Вас., инж., член. комит. Торгов.,
д. Стрижева.
Гуревичъ Ал-сѣй Сергѣев., врач, секретар. комит.—
Сибирск., № 19/15.

Предоставит. руж. фабрики И. Ф. Петрова.

КИНЖАЛЫ

съ Волжскими клинками, а также
Русскихъ мастеровъ отъ 60 к. до 7 руб.

г. Пермь, Красноуфимская, домъ Камчатова.

Банки.

**Пермское отдѣленіе Государственнаго
Банка.**

(уг. Обвинской и Покровской, свой д.).

Доппельмайеръ Анат. Гавр. ст. сов., управлющій—
аданіе г. банка.

Никольскій Ал-сѣй Анат. с. с., контрол.—аданіе банка.
Кириковъ Ал-др. Ал-др. кол. сов., кассиръ—аданіе банка.
Коссовскій Ал-др. Генрих. над. сов., бухгалтеръ—
Обвинская, № 21.

Черемухинъ Аркад. Никиф. к. сов., секретарь.—Вое-
кресненская площадь, д. Буткиной.

Сулье Ал-др. Мих. губ. сек., помощ. контрол.—уг. Об-
винской и Спасской, № 14.

Пашковъ Анат. Андр. над. сов., помощ. бухгал. 1-го
раз.—Ильин., № 20—46.

Гужавинъ Григ. Пав. и. ч., помощ. кассира.—Вторая
Зигород, № 18.

Семеновъ Влад. Андр. губ. сек., помощ. бухгалтера.—
Петропал., № 106.

Малининъ Ал-сѣй Ал-др. кол. рег., помощ. бухгал.—
Верхотур., № 22.

Клабуковъ Петр. Евтих. губ. сек., канцел. служит.—
Набереж., № 18.

Федоровъ Никол. Петр., губ. сек., помощ. бухгал.—
Рагуляй, № 32.

Резоновъ Влад. Вас., и. ч., канцелар. служит. М.-Ям-
ская, № 12.

Домарацкій Федот. Корнил., помощ. бухгал.—В.-Ям-
ская, № 45.

Ярховъ Леон. Карл., губ. сек., помощ. бухгал.—Сибирск.,
№ 38.

Курбановскій Мих. Ал-др., губ. сек., помощ. бухгал.
1-го разряд.—Пермская, № 10.

Столбецовъ Пав. Ал-сѣев., кол. рег., помощ. бухгал.—
Сибир., д. Маслакиной.

Пестовъ Ник. Никол. и. ч., помощ. бухгал.—Петропал.,
№ 152.

Камышевскій Леон. Ал-др. и. ч., помощ. бухгал.—
Обвинская, д. Скрибиня.

Чистяковъ Гавр. Степ. губ. сек., помощ. бухгал.—
Спасск., № 10.

Безсоновъ Степ. Егор. губ. сек., помощ. бухгал.—Сиб-
бирск., № 48.

Поповъ Никол. Вас. кол. рег., помощ. кассира—дерея
Горюшки.

Кукаринъ Гор. Тих. кол. рег., помощ. кассира.—Сол-
дат., № 7.

Лалинъ Вас. Конст., помощ. кассира—аданіе банка.
Цитовичъ Петр. Филип. кол. рег., помощ. кассира—
Торговая, № 82.

Топоровъ Ал-др. Филип. и. ч., помощ. кассира 1-го раз.
Спасская, № 13.
Бресловъ Влад. Влад. губ. сек., помощ. контролера—
Спасская, № 151.
Поповъ Ив. Дмит. и. ч., канцелар. чинов.—Пермск.,
№ 21.
Носковъ Пав. Петр. и. ч., канцелар. чинов.—Вознесен.
№ 40.
Ефимовъ Мих. Никол. и. ч., канцелар. чинов.—М.-Ям-
ская, № 12.

Ружейный магазинъ.

А. Ф. Колокольниковой

Сергеевъ Ал-др. Матв. кол. рег., канцеляр. чинов.—
Соликам., № 43.
Кузнецовъ Мих. Мих. п. ч., канцеляр. служит.—Пет-
ропав., № 70.
Рукавишниковъ Пав. Мих. п. ч., канцеляр. чинов.—
Торговая, № 82.

Пермское отдѣленіе крестьянско-позе- мельнаго Банка.

(Обвинская, собственный домъ).

Лошиловъ Вас. Ал-дров., управляющій отдѣленіемъ—
зданіе Банка.

Непремѣнные члены:

Аббуль Эдуардъ Яновичъ—дер. Яраничи.
Одусевскій Инокентъ Андреев.—уг. Чердынской и Ека-
теринин., № 14/1а.
Ягимова Евгенія Викторовичъ—г. Красноуфимскъ
Лазаревскій Григор. Иванов.—Покровская, № 75.
Промптова Геннадія Ивановичъ—Петропавлов., № 41.
Срословъ Михаилъ Ивановичъ—Сибирская, д. Маллѣева
Грузовъ Сергій Григорьевичъ—М.-Ямская, № 26.
Николаевъ Алексій Дмитриевичъ—Покровская, № 8.
Жуковъ Влад. Мих.—членъ отъ м-ва ви. дѣл.
Маллѣевъ Аркад. Ал-дров.—членъ отъ губ. земства.
Клепининъ Андр. Андреев.—членъ отъ губ. земства.

Члены ликвидационнаго отдѣла:

Песоченскій Никол. Иван., непремѣнный членъ губер-
землеустр. комис.
Ткаль Иванъ Игн., губернский землеустр.
Борскій Ал-др. Семен., старшій контролеръ.—Петро-
павлов., № 152.
Красногородскій Ал-сѣй Ал-сѣев., старшій бухгалт.—
Покровская, д. Якунина.

Дѣлопроизводители:

Метиславскій Констант. Ал-дров.—Б.-Ямская, № 10.
Соколовъ Александръ Николаевичъ—Набережная, № 7.
Пузыревъ Аркадій Ивановичъ—Разгулий, № 38.

Помощники дѣлопроизводителя:

Чупровъ Серг. Михѣев.—Чердынская, № 14.
Николевскій Семен. Ал-сѣвичъ—зданіе Государствен.
Банка.
Сидневъ Арсеній Иванов.—Вознесенская, д. № 66.
Плетневъ Валент. Григор.—уг. Соликамск. и Безымн.,
д. № 41—2.
Шипковъ Леонидъ Ивановичъ—Чердынская, № 16.
Кирилловъ Семенъ Кириллов.—Верхотурская, д. Ар-
хангельск.

Бухгалтера:

Крутиновъ Николай Константинов.—Петропавлов. № 2.
Балинъ Александръ Александровичъ.

Помощники бухгалтера:

Ждановъ Ал-дръ Евсѣев.—Верхотурская, д. Мокрушина.
Мальчиновъ Болесл. Антонов.—Обвинская, № 82.
Рождаевскій Евгеній Доримедонт.—Петропавлов.,
№ 85.
Трапезниковъ Георг. Философ.—Далматовская, № 34.

Землеустр. дѣлопроизводители:

Зильбертъ Артуръ Федоров.—Обвинская, № 36.

Представит. руж. фабрики И. Ф. Петрова.

**НОЖИ
ФИНСКІЕ**

восточнѣе, а также тульскихъ мастеровъ
всѣхъ размѣровъ отъ 25 в. до 3 руб.

А. Ф. Колокольцовъ

г. Пермь, Красноуфимская, дома Камчатова

Ружейный магазинъ.

Крыночкинъ Георг. Петр., пом. бухгалт.—2-я Разгул.
площ., д. Зыкова.

Аловъ Мих. Ив., кассиръ—Далматов., № 1.
Борисовъ Ал-сѣй Феод., конторщикъ—Покровская, № 81.
Левинъ Ал-др. Абрам., конторщикъ—Пермская, № 86.
Субботинъ Ал-др. Ал-дров., конторщикъ—Покровск.,
№ 66.

Ключихинъ Ал-др. Антон., конторщ.—Покровск., № 86.
Ермаковъ Пав. Георг., конторщ.—Б.-Ямская, № 79.
Худяковъ Конст. Конст., конторщ.—Покровск., № 91.
Ивановъ Иос. Георг., контор.—Далматов., д. Дорожной
Брызгаловъ Мих. Андр.—конторщ.—Далмат., св. д.
Овчинниковъ Пав. Серг., конторщикъ—Торговая, № 79.
Швалевъ Пав. Федор., артельщикъ—Шадрииск., д. Уг-
робина.
Лисенковъ Мих. Вас., артельщ.—Петропав., д. Наго-
вниина.

Пермскій общественный Маринскій Банкъ.

(Петропавловская, № 22).

Тупицинъ Ал-др. Енгр. кол. сов., директоръ банка—
Екатеринин., соб.

Товарищи директора:

Сорокинъ Вас. Кондр., п. п. гр.—Покровская, соб. д.
Подосѣиновъ Ал-др. Федор., п. п. гр.—Торговая, соб. д.

Бухгалтеры:

Швецовъ Никол. Феопемт., п. п. гр.—Набережная, соб. д.

Помощн. бухгалтера:

Веретенниковъ, Ал-др. Петр.—Петропавлов., соб. д.
Соловьевъ, Ал-дръ Федос. мѣщ.—Покровская, № 16.
Девятковъ, Никол. Степ., кр.—Екатерин., д. лѣт. пер.
Георгиевскій, Мих. Никол., мѣщ.—Обвинская, № 57.

Пермское общество Взаимнаго Кредита.

(Сибирская, д. Аксенова).

Ремяниковъ Пав. Сем. куп., председатель правленія
Пермская, № 70.

Директоры правленія:

Булдаковъ Фед. Ив., куп.—Екатеринин., № 75.
Варокинъ Ал-дръ Ив., мѣщ.—Вознесенская, № 12.

Бухгалтеры:

Соколовъ Иванъ Ив., п. с.—Сибирск., д. Аксенова.

Помощники бухгалтера:

Салѣевъ, Ив. Пет.—Кунгурская, д. Яковкина.
Мокрушинъ Вас. Никиф., кр.—Петропавлов., № 84.
Тихановъ, Ив. Сем. мѣщ.—Б.-Ямская, № 88.

Конторщики:

Камаевъ, Ал-сѣй Ив. гр.—Сибирская, д. Аксенова.
Пивоваровъ, Мих. Троф.—Ирбитск., № 39.
Ворокина, Екат. Ал-дров.—Вознесенская, № 12.
Ражевъ, Пав. Петр., артельщикъ—Сибир., № 10/60.

Кустарно-промышленный Банкъ.

(Сибирская, д. губ. земства).

Тимофеевъ Аннол. Андр. кол. сек., директоръ—Верхо-
турск., № 28.

Представит. руж. фабрики И. Ф. Петрова.

Барклаи

всѣхъ размѣровъ для сшиванія бума-
жныхъ и мѣдныхъ гильзъ.

г. Пермь, Красноуфимская, дома Камчатова

Псаломщиковъ Григор. Пав. ст. сов., товарищ. дирек-
тора—Моштырск., д. Костроминя.
Белдыцкій Никол. Петр. дв., товарищ. директора—
Моштырск., № 46.

Чебыкинъ Вас. Мих. д. п. гр., кандидатъ на долж-
ност. дир.—Моштырск., д. 42.

Артемовъ, Георг. Пауф.—бухгалтеръ
Жижина, Алекс. Ник.—Чердынск., № 8.
Протасова, Раис. Петр.—Соликам., № 42.
Шерстобитова, Ал. Влад.—Б.-Ямская, д. Безуклад.
Шипулинская, Фед. Иос.—Вознесенск., № 45.
Бронинъ, Дмит. Петр.—Кунгурская, № 86.
Паршинъ, Георг. Митроф.—Пермская, соб. д.

А г е н т ы.

Нижегородско-Самарскаго, земельного банка—Ко-
закевичъ Евст. Иосиф.—уг. Соликамск. и Покров.,
собств. д.

И. В. Юнкеръ и К^о. Соларевъ Мих. Дмитр.—уг. Об-
винской и Пермской, д. Соларевой.

Веретенниковъ, Ал-др. Петр. Балкирскаго дома и
„Вавельбергъ“—Петропавлов. уг.

Кувшинскій, Влад. Дмит. Ярославско-Костром-
скаго банка—Оханская, № 16—30.

Мѣстные періодическія изданія.

Редакція Пермскихъ Губернскихъ Вѣдо- мостей.

Вдовинъ Ал-др. Ал-др.—п. об. редактора уг. Екатер. и
Кунгур., д. Шанкова.

Редакція Пермскихъ Епархіальныхъ Вѣ- домостей.

Зеленовъ Петръ Вас., кандит. богос., редакторъ офи-
ціального отдѣла—архіерейскіе дома.

Любимовъ Конст. Ив. ст. сов., редакторъ неофици-
ального отдѣла—Соликамская, № 34.

Знаменскій Андр. Петр., протоіерей, цензоръ вѣдомо-
стей—Екатеринин., соб. д.

Редакція Пермской земской недѣли.

(зданіе губерн. земства).

Мухоминъ Ал-сѣй Ив., кол. сов.—редакторъ
Бобылевъ, Дмит. Мих.—секретарь редакціи.

Записки Пермскаго отдѣленія Русскаго Императорскаго Техническаго общества.

Дьяконовъ Влад. Гаврил. инж. тех., редакторъ—Ека-
теринин., соб. д.

Редакція Справочной книги «Вся Пермь».

(М.-Ямская, № 26).

Мацкевичъ Игнат. Иосиф., потом. двор., редакт.-издат.
М.-Ямская, № 26.

Редакція «Уральскаго торгово-промыш- ленного Адресъ Календаря».

Вершовъ Солом. Самсон., редакторъ-издатель. Б.-Ям-
ская, № 60—33.

Ружейный магазинъ

А. Ф. Колокольцовъ

Редакция газеты «Пермский Край».
(Соликамская, № 29).

Шпакъ, Анатол. Алексеев.—Редакторъ.

Библиотеки.

Пермская обществ. библиотека-читальня.
(Сибирская, д. гор. об-ва).

Сѣдыхъ Никол. Павл. с. с., предсѣд. комит.—уг. По-
гров. и Верхотур. № 10—12.

Члены комитета:

Алфионовъ Яковъ Ив., д. с. с.—Екатеринин., № 112.
Юрьевскій Григ. Вас. и. п. гр.—уг. Вознесен. и Вер-
хотур., № 24.

Вармундъ Никол. Август., присаж. повѣр.—Вознес., № 63.
Ширкалинъ Мих. Павл.—уг. Покров. и Соликам., № 28.
Чердынцевъ Влад. Ал-сѣв.—Монастырская, соб. д.
Наговицынъ Мих. Ив.—Вознесенская, соб. д.

Составъ служащихъ:

Васильевъ Ив. Вас.—завѣд. библ.—зданіе библиотеки.

Помощники библиотечаря:

Романова Ал-дра Мих.—зданіе библиотеки.
Фонтанно Мар. Гиларьев.—Петропавловск., № 11.
Сунгурова Софья Юсеф.—Пермская, № 44.
Норина Ольга Григ.—Екатерининская, № 28.

Дежурные въ чит. залъ:

Русинова Ал-др. Никол.—Екатеринин., № 86.
Юрьевская Нина Григ.—Верхотур., № 24.

Пермская народная бесплатная библиоте-
ка читальня общества «Народный Домъ».
(Торговая ул.).

Ивановъ Влад. Павл., предсѣд. совѣт.—Пермск., № 85.
Серебренниковъ Пав. Никол., членъ—Пермск., № 79.
Обтеперанскій, Ал. С.—членъ совѣта.
Белдыцкій, Никол. Петр.—членъ совѣта.
Чердынцевъ, Влад. Ал-сѣв.—членъ совѣта.
Кондорскій, Ив. Конст.—членъ совѣта.
Тимофеевъ, Апол. Андр.—членъ совѣта.
Назаровскій, Никандр. Матв.—членъ совѣта.
Красовскій Юсеф. Казимир.—казначей.
Вольская, В. Р.—библиотечарша.
Будрина, З. А.—библиотечарша.

Пермское библиотечное общество имени
Д. Д. Смышляева.

Колотиловъ, Ал-кс. Никол.—и. д. предсѣд. комит.
Залого, Мих. Юзаль.—казначей комитета.
Серебренниковъ, Пав. Никол.—членъ комитета.
Бобылевъ, Дмит. Мих.—членъ комитета.
Давыдовъ, Яков. Семен.—членъ комитета.
Билевъ, Григ. Степ.—членъ комитета.
Носовъ, Фед. Ник.—членъ комитета.
Сколяновъ, И. П.—членъ комитета.

Представит. руж. фабрики И. Ф. Петрова

Патронташи

для пошива сапожничихъ гильзъ на 12,
24 и 30 штукъ отъ 1 р. 15 к. до 7 руб.
г. Пермь, Красноуфимская, в. Камчатова

Назаровскій, Ник. Ник.—отвѣтствен. лицо по перм.
библиотекѣ.
Зубакинъ, Ник. Ефим.—отвѣтствен. лицо по Мотовь-
лихин. библиотекѣ.

Бесплатная библиотека Пермскаго Свято-
Троицкаго попечительства.

Народная бесплатная библиотека-читальня
братства св. Стефана Великопермскаго.

Народная бесплатная библиотека-читальня
Пермскаго Петропавловскаго попечитель-
ства.

Библиотека читальня Пермскаго Благород-
наго Собранія.

Библиотека читальня Пермскаго обще-
ственного Собранія.

Библиотека читальня Пермскаго губер-
нскаго земства.

Французская библиотека М. И. Тераціано

Библиотека-читальня Пермскаго общества
труженниковъ печатнаго дѣла.

Шабрина Мар. Ал-сѣв.—отвѣтствен. библиотечарша.

Библиотека служащихъ Пермской жел. д.
(Торговая ул., № 14).

Конторы.

Пермская контора п-ва и транспортнров.
кладей Акц. Об-ва Иванъ Любимовъ и К.
(уг. Оханской и Петропавловской).

Коровинъ Ал-сѣй Ал-сѣв. л. и. гр., управляющ. кон-
торой—Покровская, № 47.

Галкинъ Леонидъ Сем. мѣщ., агентъ, пассажир. пр.-
стани—уг. Вознесен. и Екатеринбург., № 88.

Буткевичъ Венцес. Венцес. пот. дж., артельщ.—кассиръ
—Обвинская, № 36.

Романовъ, Степ. Ал-др.—старшій счетоводъ.

Висталинъ, Мих. Вас.—письмоводитель.

Дунаевъ, Андрей Дмитр.—счетоводъ.

Якимовъ, Федоръ Алексѣев.—счетоводъ.

Лепешкинъ, Андрей Григор.—конторщикъ.

Кудринъ, Егоръ Егоров.—конторщикъ.

Поповъ Михаилъ Михаил.—конторщикъ.

Субботинъ, Борисъ Андреевичъ.—конторщикъ.

Субботинъ, Сергій Андреевичъ.—конторщикъ.

Михалевъ, Павелъ Прохоровичъ—и. д. агента буксир-
ной пристани.

Горюновъ, Алексѣй Иванов.—конторщикъ.

Сметанинъ, Михаилъ Никол.—конторщикъ.

Ружейный магазинъ.

А. Ф. Колокольцовой

Пермская контора пароходства Торговаго
Дома «Ф. и Г. Бр. Каменскіе».

Кожевниковъ Ив. Ив., довѣренный—Пермская, соб. д.
Солодниковъ Вас. Ив., довѣренный—Монастырская,
№ 81—8.

Кипридовъ Мих. Никол., бухгалтеръ—Монастырская,
№ 95.

Крякушинъ Яков. Степ., артельщикъ—Разгулай д. Ку-
чина.

Конторщики:

Третьяковъ Влад. Ив.—Ильинская, д. Пѣтухова.

Висталинъ Вас. Андр.—Разгулай, д. Федоровой.

Грибелъ Никол. Вален.—Нов. Слободка, совет. д.

Агафоновъ Влад. Мих. Монастыр., д. Шевроной.

Ярдаковъ Ал-дръ Тимоф.—Покровская, д. № 11.

Черемныхъ Ал-дръ Вас.—Покровскіи, № 70.

Бутыринъ Ив. Макар.—Спасская, д. Шифрина.

Обчинниковъ Ал-сѣй Афан.—Монастырская, № 1.

Мартемьяновъ Вас. Мих.—Осинская, д. Лошатица.

Константиновъ Никол. Ал-сѣв.—Екатеринбургская,
д. Воробьева.

Цвѣтъ-Ивановъ Андр. Львов.—Пермская, № 88.

Бахаревъ Влад. Вас.—Покровская, № 25.

Дылдинъ Мих. Иван.—Монастырская, № 30.

Денисовъ Ив. Степ.—Шадринск. переул., д. Галкина.

Глушковъ Вас. Ал-сѣв.—при конторѣ

Зенцовъ Конст. Павл.—Петропавл., № 143.

Соенинъ Никол. Петров.—при конторѣ.

Добровъ Ал-сѣй Фед.—Петропавлов., д. Коповалова

Поповъ Мих. Мих.—Монастырская, № 34.

Ногинъ Вас. Мих.—Разгулай, д. Мыгиной.

Грибелъ Леон. Никол.—Нов. Слободка, д. Грибела.

Пеньковская Анна Раймунд.—Разгулай, д. Кучина.

Пермская контора пароходства М. К.
Кашиной.

(Соликамская, № 10).

Сутыринъ Петр. Мих., агентъ Пермской прист.—при
конторѣ.

Бѣловъ, Ив. Мих.—счетоводъ.

Макаровъ, Вас. Осип.—старшій приказчикъ.

Пермская контора пароходства Д. Е. Рже-
вина.

Пестовъ Мих. Мокеев., бухгалтеръ—Разгулай, № 29.

Пермская контора князя С. Е. Львова.
(Петропавловская, д. князя Львова, № 37).

Королевъ Пав. Ив. пот. поч. гр., довѣренный—Петро-
павловская, № 37.

Якимовъ Матв. Матв., бухгалтеръ—Екатеринб., № 16.

Горбуновъ Никол. Степ., кассиръ—Петропавл., № 37.

Соколовъ Афан. Гетр., завѣд. отиравл. товара—Иль-
инская № 45.

Ульяновъ Вас. Ив., завѣдующій порученіями—Мона-
стырская, № 112.

Липантьевъ Ив. Парфен., конторщ.—Мотовилихинск.
верос. складъ

Постниковъ Ив. Григ., контор.—Торговая, д. Гуляева.

Представит. руж. фабрики И. Ф. Петрова

ЯГТАШИ

для пошива дичи, платени,
французской матеріи и ко-
жаныхъ отъ 75 к. до 7 руб.
г. Пермь, Красноуфимская, домъ Камчатова.

Одинцевъ Викт. Мих., контор.—Набережная, № 19.
Хохряковъ Мих. Савел., конторщ.—Камышлов., № 30.
Богдановъ Никол. Вас., завѣдм. Левинскимъ экл.
Петелинъ Егоръ Ильичъ, приказч. лавки на Черномъ
рынкѣ.
Ведерникова Екат. Ив., кассиръ лавки—Монастыр.,
№ 175.

Акционерное пароходное общество «Русь»
(Пермское агенство).

Поповъ, Николай Игнатъевичъ—агентъ.
Никифоровъ, Павелъ Тимофеевичъ—счетоводъ.
Горячевъ, Алексѣй Андреевичъ—старшій приказчикъ

Пермская контора Товарищества «Провод-
никъ».
(Торговая, д. Гаврилова).

Кохъ, Отто Эрнстовичъ—управляющій дѣлами.
Капникъ, Веніаминъ Самуиловичъ—помощникъ его.
Рязановъ, Алекс. Николаевичъ.
Детларовъ, Августъ Вильгельмовичъ.
Чубаровъ, Василій Васильевичъ.
Калининъ, Влад. Ивановичъ.
Андріановъ, Василій Григорьевичъ.
Мальцевъ, Алекс. Прохоровичъ.
Огневъ Алекс. Григорьевичъ.
Ивоинъ, Илья Прокопьевичъ.
Чубаровъ, Викторъ Васильевичъ.
Трухиновъ, Леон. Лавр.
Комарова, Лидія Ивановна.
Ульяновъ Павелъ Ник.
Кочкинъ, Георгій Васильевичъ.

Пермская контора князя С. М. Голицина.

Тарасовъ, Мих. Васил.—довѣренный.
Третьяковъ, Демч. Андрон.—конторщикъ.
Саутинъ, Петр. Андріанов.—конторщикъ.

Пермская контора Н. В. Мѣшкова.
(Монастырская, соб. д.)

Чудиновъ Григ. Фед., управляющій—Торговая, № 100.
Федотовъ Ив. Ив., кассиръ—Торговая, № 98.
Ивановъ Ал-дръ Дмитр., бухгалтеръ—Монаст., № 11.
Дрневъ Петр. Ильичъ, конторщикъ—Торговая, № 100.
Лыхинъ Ив. Ник., конторщикъ—Петропавл., № 143.
Малышевъ Фед. Афан., конторщикъ—Обвинская, № 18.
Тэслеръ Мих. Серг., контор.—Екатеринин., № 8.
Федосѣевъ Ал. Ал-др., контор.—Набережная, № 18.
Зобачевъ Ив. Петр.—Набережная, № 28.

Торгово-агентурная контора С. С. Вершова.
(уг. Б. Ямской и Оханской, д. Куликова).

Вершовъ Солом. Самсон., владѣл. конторы—Б. Ямская,
№ 60—33.

Неусихинъ Ал-дръ Мих., довѣренный—Кузнецкая,
№ 21—45.

Гофманъ Солом. Моисеев., довѣренный—Б. Ямская,
№ 29—30.

Ружейный магазинъ

А. Ф. Колокольцовой

Сыркинъ Авронъ Суловичъ, бухгалтеръ—В. Ямская, № 60—33.
Невловъ Ал-дръ Львовичъ—служащій.
Васильевъ Конст. Петр.—служащій.
Воробьевъ Кузьма Петр.—служащій.

Пермская контора Товарищества П. К. Ушкова.

(Петропавловская, д. Михайловой).

Михайловъ Никол. Ив. пот. поч. гр., управляющій дѣлами—Петропавл., № 39.
Котковъ Ал-дръ Петр. мѣщ., завѣд. судох. отдѣломъ и Левинской прист. — Петропавл., № 89—1.
Троицкій Влад. Ал-дровъ, вступающій его мѣсто—на Левинской пристани.
Верхоланцевъ Ал-дръ Федор., завѣдующ. бухгалтеріей конторы—Петропавл., № 39.
Трапезниковъ Ал-дръ Вас. мѣщ., старшій счетоводъ—Екатеринбург., № 45.
Роговъ, Ив. Федор.—Петропавловская, № 121.

Контора механическаго завода Торг. Дома Бр. Каменскіе Ф. и Г.

(Займки).

Иртеговъ Ив. Дмитр. мѣщ., управл.—Монастыр., № 124.
Голубевъ Влад. Петр. маст., бухгалтеръ—Монастырск., № 121.
Нифантовъ Никол. Ив. кр., конторщ.—Петропавловск., № 177.
Касаткинъ Ив. Павл. маст., конторщ.—Набережная, № 52.
Пепеляевъ Ив. Вассар. кр., конторщ.—Петропавловск., № 183.
Маранова Ал-дра Петр. мѣщ., конторщ.—Займки, д. Ведерникова.
Иртеговъ Петр. Дмитр. мѣщ., перепис.—Покровская, д. Постарева.
Мозжеринъ Пав. Матв. мѣщ., чертежникъ—Торговая, № 181.
Стровъ Вас. Ив. кр., чертежи.—Торговая, № 181.
Ивановъ Ал-дръ Андрианов. мѣщ., чертежи.—Займки, зав. Алафулова.
Ганзлеръ Гагр. Юльев. дѣл., матер. смотрит.—Займки, зав. Бр. Каменскихъ.
Бажуновъ Ефим. Степ. кр., помощи матеріал.—Брюхановск., д. Гачегова.
Ефремовъ Ал-дръ Ив. кр., табельщ.—Займки, зав. Бр. Каменскихъ.
Артемовъ Бор. Петр. мѣщ., цехов. конторщ.—Набережная, д. Павловой.
Пастуховъ Ив. Мих. кр., фельдш.—Займки, зав. Бр. Каменскихъ.
Каменскихъ Вас. Еремѣв. мѣщ., старш. маст.—Торговая, д. Елизартова.
Наберухинъ Вас. Вас. сел. об., котельн. маст.—Камышлов., д. Лоскутова.
Рогозинъ Денис. Андреев. сел. об., лит. маст.—Петропавловская, собет. д.
Самойловскихъ Конст. Харит. сел. об., столар. маст.—Петропавлов., д. Ярославцева.
Лопанинъ Петр. Захар. мас., машин.—Торговая, собет. д.

Пермская контора и складъ Товарищества «Караванъ».

(Петропавловская, № 51).

Чугуновъ Никол. Пав., доврѣн.—Монаст., № 71.
Березинъ Сем. Яков., бухгал.—Кунгурская, № 15.
Хвошинскій Никол. Ал-др., кассиръ—Пермская, № 75.

Конторщики:

Бердниковъ Вас. Степ.—Торговая, № 80.
Мошонкинъ Мих. Тим.—Торговая, № 143.
Баталовъ Ал-дръ Яким.—Торговая, № 43.
Старковъ Ал-дръ Петр.—з. Мотовилиха, д. Медвѣды.

Вояжеры:

Казнинъ Никол. Никол.—Пермская, № 75.
Ивановъ Серг. Тим.—Пермская, № 75.
Ефремовъ Никол. Ал-скв.—Монастырская, № 30.

Пермская контора Торговаго Дома М. И. Грибушина Н-ки.

Грибушинъ Серг. Мих., членъ распорядитель—Покровская, соб. д.

Поповъ Степ. Прокоп., доврѣнный—Красноуф., № 34.
Шапинъ Ив. Мих., доврѣнный—Красноуф., № 34.
Бушуевъ Вас. Степ., доврѣнный—Пермская, № 216.
Лопатинъ Григ. Петр., кассиръ—Красноуф., № 16—62.
Кожевниковъ Ал-сѣй Ефим., бухгалтер.—В. Ямская, № 69.

Овчинниковъ Пав. Вас., корреспонд.—Красноуфимск., № 18.

Торсуновъ Ал-дръ Мих., помощ., бухгал.—Петропавловская, № 83.

Исуповъ Яков. Мих., конторщ.—Соликамская, № 10.
Макаровъ Никол. Вас., конторщ.—Кунгурская, № 6.

Контора гвоздарной фабрики Н-ковъ П. П. Калинина.

(Займки).

Васюковъ Дан. Родион., завѣдыв.—при фабрикѣ.
Ширинкинъ Ал-др. Дмит., бухгал.—при фабрикѣ.
Ушаковъ Ив. Ив., кассиръ—Набережная, соб. д.
Мялицынъ Г. Ф., конторщ.—Петропавл., № 172.
Володинъ С. А., конторщ.—Торговая, № 165.
Реутовъ Я. К., матеріальный—Новые Горышки.
Безсоновъ С. Я., старшій мастеръ—Петропавл., № 190.
Пичугинъ П. М., монтеръ—Петропавл., № 192.
Хлѣбниковъ Л. С., приказ. лавки—Пермская, д. Вабалева.
Рѣшетовъ П. Т., кассиръ лавки—Монастыр., № 57.

Контора пивовареннаго завода и склада Н-ковъ А. Ф. Чердынцева.

Панфиловъ Григ. Георг., управляющій—Монастыр., № 4.
Шольцъ Густав. Юсеф., завѣдующій пивоварен. заводомъ и пивоваръ—на Займкахъ, при заводѣ.
Задражилъ Ярослав. помощ. пивовара—на Займкахъ, при заводѣ.

Мялковъ Никол. Дмитр., бухгалтеръ—Набереж., № 65.
Никитинъ Мих. Никит., помощ. бухгалтера—Набережная, № 39.

Пермская контора Т-ва Бр. Нобель.

(Монастырская, № 14—5).

Айдаровъ, Ал-дръ Ал-др., завѣд. Камскимъ райономъ т-ва—Монастырская, д. Ивановой.
Першинъ, Фед. Федор., его помощ.—Кунгурск., № 5.
Блиновъ, Никол. Архид., бухгалтеръ—Екатерининская, № 142.
Гудовшиковъ, Никол. Андр., его помощ.—Покровск., № 95.

Конторщики:

Култышевъ, Мих. Никол.—Осиенская, д. Коротаева.
Триллеръ, Ив. Леонт.—Покровская, д. Васильева.
Бородулинъ, Вольга Макар.—М. Ямская, № 31.
Волосатыхъ, Никол. Григ.—Монастырская, № 4.
Прибыловичъ, Ал-дръ Петр.—Вознесенская, № 122.
Забѣлинъ, Ал-дръ Владим.—Екатерининская, № 83.
Романовъ, Никол. Ив.—Торговая, № 151.
Тихановъ, Ал-дръ Федот.—Екатерининск., д. Суздальцевой.

Оборинъ, Фед. Ив.
Агафоновъ, Борис. Мих.—Монастырская, № 4.
Никитинъ, Ал-дръ Конст.—Монастырская, № 4.
Макавѣевъ, Яковъ Ефим.—Набережная, д. Галкина.
Торшиловъ, Ал-сѣй Божь.—Пермская, № 156.
Сдунаевъ, Фед. Игнат., кассиръ—Мотовилиха, Соликамская, № 56.

Карташевъ, Ал-дръ Иван., техникъ—Торговая, д. Костаревой.

Коробовъ, Серая. Макс., приказ. город. лавки—Торговая д. Мартинава.

Райновъ, Вас. Степ., приказ. Перм. пристани.

Пермская контора князя С. С. Абаменекъ-Лазарева.

(Обвинская, соб. д. № 2).

Бахиревъ, Ал-дръ Дмит., з. п. гр., завѣд. конторой и торговлей—Обвинская, № 2.

Хлѣбутинъ, Вален. Вас., конторщ.—Обвинская, № 2.

Пермская контора Т-ва «Работникъ».

(Пермская, № 85).

Юштинъ, Ив. Ив. пот. поч. гр., ученый управитель, распорядитель—Пермская, № 85.

Афанасьевъ, Вас. Ив., совладѣлецъ фирмы—Оханская, соб. д.

Мерсонъ, Лев. Самуил., старшій и доврѣнный—Екатеринин., № 124.

Шлыковъ, Ал-дръ Меод., бухгал.—Петропавл., № 84.

Осисъ, Карлъ Яков., агрономъ—Пермская, № 164.

Полыгаловъ, Никол. Пав., монтеръ—Новые Горышки.
Юргановъ, Никол. Никол., акселераторъ—Петропавлов., соб. д.

Пермская контора Каспійскаго Т-ва.

(Красноуфимская, д. Гаурилова № 6).

Гроссманъ, Левъ Ал-др., доврѣнный т-ва—Красноуфимская, д. Гаурилова.

Перлинъ, Ал-дръ Серг., счетов. к-торы—Красноуфимск., № 6.

Гроссманъ, Ал-дръ Львов., конторщ.—Красноуфимская, № 6.

Ружейный магазинъ.

Ждакинъ Тимоф. Дмитр., доврѣн по учету пивныхъ—Вознесенская пл., соб. д.
Кнутовъ Мих. Никол., доврѣн. по учету пивныхъ—Монастырская, № 4.
Нехаменъ Юсеф. Юсеф., мастеръ фрукт. и минеральн. водъ—Монастыр., № 4.
Ляпуновъ Петр. Вас., 1-й кассиръ—Екатеринин., № 33.
Рябовъ Ал-дръ Пав., 2-й кассиръ—Набережная, № 39.
Дьячковъ Никол. Каттин., по приемкѣ и отправкѣ грузовъ—Монастыр., № 4.
Зѣвахинъ Дмитр. Федор., матеріальн.—при заводѣ.
Федоровъ Ал-дръ Петр., писецъ—Торговая, № 114.
Устиновъ Ив. Мих., писецъ—Нов. дер. д. Колесова.
Панфиловъ Конст. Георг., писецъ—Набереж., № 35.

Пермская конторг пивнаго склада, Торг. Дома н-ки И. В. Александрова.

(Торговая, собственный д. № 124).

Мышкинъ, Никол. Федор., об. офиц. смѣч. доврѣнный—Торговая, № 121.

Буровъ, Мих. Вас., конторщ.

Юдинъ, Вас. Афан., помост. конторщ.

Тароновъ, Ал-сѣй Петр., помощ. конторщ.

Кассинъ, Петр. Петр., доврѣнный.

Русскихъ, Вас. Сем., подвальщій.

Контора Ижевскаго Торгово-Промышленнаго Т-ва.

(Сибирская, соб. домъ).

(Слѣдствій не доставлено).

Пермская контора оптоваго склада пива Т-ва Жигулевскаго пивовареннаго завода.

(Большая-Ямская, соб. д.).

Трахтенбергъ, Мих. Осип., доврѣн. т-ва, завѣд. склад.—В. Ямская, д. Цанова.

Дарвинъ, Спир. Пав., артельщ.-конторщ.—В. Ямская, № 52.

Перелякинъ, Влад. Никол., конторщ.—Торговая, № 149.

Долгополовъ, Мих. Вас., подвальщій—В. Ямск., № 52.

Пермская контора Торговаго Дома н-ковъ Поклевскаго-Козелля.

Веденинъ, Вас. Тимоф., управляющій—Пермская, д. Поклев.-Козелля.

Третьяковъ, Мих. Ив., конторщ.—Пермская, домъ Подолшной.

Манохинъ, Никол. Ив., помощ. конторщ.—Пермская, д. Поклевскаго-Козелля.

Боруховъ, Илья Осип., подвальщій—Пермская, д. Поклевск.-Козелля.

Пермская контора пот. поч. гражд. Ф. А. Злоказова.

(Пермская, соб. домъ № 20).

Мехряковъ, Григ. Андр., управляющій пивн. склад. и торговлей—Пермская, № 20.

Бояршиновъ, Никол. Степ.—конторщикъ.

Предоставит. руж. фабрики И. Ф. Петрова.

П Ы Ж И

фабрики Воробьева всѣхъ сортовъ и калибровъ на дробь и пороховъ.

А. Ф. Колокольцовой

г. Пермь, Красноуфимская, домъ Камчатова

Предоставит. руж. фабрики И. Ф. Петрова.

Дробь и картечь

фабрики П. Феттеръ и Е. Гинкель, Русско-Бельг. патр. завод. Горбуновъ и казенн. англійская дробь „patent etlette“

А. Ф. Колокольцовой

г. Пермь, Красноуфимская, домъ Камчатова

Ружейный магазинъ.

Электро-техническая контора Пермского Инженерного Товарищества.

(Пермская, соб. домъ).

- Икорский, Клав. Петр., распорядит.—Пермская, № 68.
 Вавиловъ, Григ. Ал-др., ст. приказч.—Екатерининская, № 129.
 Виноградовъ, Вас. Ильичъ, приказ.—Соликам., № 54.
 Вавилова, Алевт. Петр., кассирша—Пермская, № 108.
 Тиме, Эдуардъ Август., бухгалтеръ—Пермская, № 45.
 Майоровъ, Ив. Федор., комми-вожержъ представит.—Пробитская, № 59.
 Тиме, Елизавет. Эдуард., конторш.—Пермская, № 45.
 Желваковъ, Ал-сий Андр., артельщикъ—д. Давыдова, д. Верхотландцева.
 Лядяевъ, Андр. Фед., управляющ. домами и мастерск.—Пермская № 68.

Контора Россійскаго транспортнаго и страхового общества.

(Покровская, № 35).

- Аеоновъ, Ал-дръ Гавр., агентъ—Покровская, № 35.
 Ларинъ, Федоръ Вас., конторш.—Сибирская, № 47.

Торговый Домъ «Федоръ Кругловъ и К^о».

(Сибирская, д. Рязанцевой).

- Кругловъ, Федоръ Егор., перм. куп.—Вознесенск., № 55.
 Марковъ, Вас. Андр.—Вознесенская, № 55.
 Комаровъ, Федоръ Ив.—Вознесенская, № 55.
 Комарова, Марія Ал-свев.—Вознесенская, № 55.
 Кругловъ, Сем. Ев.—Сибирская, д. Рязанцева.
 Мухинъ, Григ. Агаф.—зав. Мотовилиха.
 Легостовъ, Мих. Ал-свев.—Пермская, № 162.
 Николаевъ, Владим. Ив.—Чердынская, № 6.
 Мерзляковъ, Петръ Григ.—номера „Грандъ отель“.
 Ярковъ, Ал-дръ Ильичъ—номера „Грандъ отель“.
 Балчуговъ, Ал-дръ Ив.—Набережная, д. Толзиной.
 Морозовъ, Ал-дръ Федор.—Б.-Имская, № 64.
 Чистяковъ, Ал-сий Ив.—Пермская, № 82.
 Лебедевъ, Ал-дръ Ал-дров.—Вознесенская, № 55.

Контора мануфакт. магазина Т-ва «Пермяковъ, Досманова и К^о».

Члены товарищества:

- Пермяковъ, Ефимъ Петр.—уг. Торг. и Охан., № 37.
 Досманова, Марія Игнат.—Набережная, № 18.
 Гавриловъ, Ал-дръ Павл.—Покровская, № 22.
 Бобровъ, Никол. Ал-дров.—уг. Екатеринбург. и Оханск., № 63.

Конторщики:

- Борисовъ, Ив. Никол.—Пермская, № 157.
 Тайтъ, Абрамъ Иосиф.—Екатерининская, 152.
 Емельяновъ, Исаакъ Подикари—уг. Набереж. и Далм., № 16.
 Бояршиновъ, Ив. Филипп.—Монастырская, № 30.
 Толчинъ, Никол. Никол.—Торговая, № 80.
 Батуевъ, Григ. Яковл.—уг. Торгов. и Обинск., № 72.

Представит. руж. фабрики И. Ф. Петрова.

Гильзы

мѣдныя, никелированныя и бумажныя. Обращаемъ вниманіе на бумажныя гильзы „Эрика“ для бездымн. пороховъ.

А. Ф. Колокольниковъ

г. Пермь, Красноуфимская, домъ Камчатова.

Кассирь:

- Тачинъ, Петръ Вас.—Пермская, № 87.
 Панферова, Ольга Семен.—Петропавлов., № 101.

Контора по производству водопроводныхъ и бетонныхъ работъ.

- Лашинскаго, Федора Казимир. и К^о—Екатерининская, № 36.

Контора типо-литографіи Губернскаго Правленія.

- Высоцкий, Мих. Павл., смотритель типографіи—Соликамская № 17—1.
 Мигаевъ, Фед. Ив., факторъ—Обвинская, № 53.
 Собъщанскій, Дмит. Пет., конторш.—Покровская, № 3.
 Александрова, Агніа Ал-др., конторш.—Садовая, № 1.
 Вершинина, Клав. Андр., конторш.—Воскресен. площ., № 35.
 Быстровъ, Серг. Анан., конторш.—Пермская, № 17.
 Кислингъ, Екатер. Никол., конторш.—Соликам., № 2.
 Крашенинниковъ, Ив. Тихон., зав. кладов.—Вознесенская, № 118.

- Ильина, Елена Федор., конторш.—Садовая, № 7.
 Макаревъ, Ал-дръ Серг., пом. фактора—Писская, № 1.
 Петровъ, Ал-сий Павл., конторш.—Разгулай, 2-я этаж.
 Пѣтухова, Зин. Андр., конторш.—Покровская, № 7.
 Селянина, Екат. Кузьм., конторш.—Писская, № 20—4.
 Селянина, Зин. Павл., конторш.—Загородная, № 6.
 Соловкинъ Мих. Ал-свев., конторш.—Б.-Имская, № 2.
 Ураевская, Аннол. Вас., конт.—Кузнецкая, № 6.
 Флоровъ, Юліанъ Вас., конторш.—Вознесенская, № 1.
 Шперлингъ, Влад.-Бониф. Иосиф., конторш.—Б.-Имская, № 86.
 Пузыревъ, Ив. Ив., старш. коррект.—Разгулай, № 2.
 Иванова, Елиза. Ал-др., коррект.—Екатеринин. № 8.
 Казанская, Ал-дра Ал-свев., коррект.—Б.-Имск., № 1.
 Новикова, Анна Ив. коррект.—Покровская, № 2.
 Пузырева, Феод. Мих., коррект.—Разгулай, № 20.
 Шабрина, Людм. Ал-свев., коррект.—Далматовск., № 3.
 Мальшетъ, Зоя Вас., коррект.—Набереж., Архьер. д.
 Абатурова, Елена Вас., коррект.—Обвинская, № 4.
 Шишонко, Клав. Ив., конторш.—Обвинская, № 3.
 Каменцева, Софья Ив., конторш.—Покровская, № 6.

Типо-литографія Т-ва А. Заозерскаго и И. Абрамовичъ.

(уг. Соликамск. и Петропавловск. № 16—16).

- Заозерскій, Ал-дръ Егор., распорядит.—зав. типогр.
 Русяновъ, Евстаф. Ив., факторъ—заваніе типогр.
 Берестовъ, Мих. Яков. бухгалтеръ—номера „Россия“.
 Меньшенинъ, Ив. Ал-др. конторш.—заваніе типогр.

Типографія Н-ковъ П. Ф. Каменскаго

(уг. Обвинской и Торговой).

- Каменская, Анна Іоакимов., кунц., владѣлица—уг. Торгов. и Обвинской своей д.
 Гребневъ, Яковъ Семенов., мѣщ., факторъ—Б.-Имская своей д.

Ружейный магазинъ.

Камская электро-типографія В. А. Чердынцева.

(Покровская, д. Степанова, № 38).

- Безукладниковъ, Андр. Павл., управляющій—Набережная, № 65.
 Стердингъ, Петръ Конст., факторъ—Обвинская, № 63.
 Ивановъ, Никол. Конст., счетов.—Обвинская, № 33.

Типографія Пермск. Губерн. Земства.

(Сибирская, д. Губ. Земства).

- Матвѣевъ, Никол. Никит., управляющій—Садов., св. д.
 Степановъ, Ив. Андр.—факторъ.

Правленіе Пермь-Уральской Биржевой Артели.

(Торговая, д. Журавлева).

- Ламочкунъ, Г. С.—управляющій дѣлами артели.
 Костаревъ, П. Г.—замѣститель управляющаго.

- Крысановъ, В. Ф.—членъ правленія.
 Свѣдомскій, В. Е.—членъ совѣта.
 Подбѣльскій, П. С.—членъ совѣта.
 Полюгаловъ, И. Е.—членъ совѣта.
 Бѣляевъ, Г. М.—членъ совѣта.
 Грудинъ, А. П.—членъ совѣта.
 Власовъ, С. А.—членъ совѣта.
 Жучковъ, П. И.—членъ совѣта.
 Рассихинъ, Г. С.—членъ совѣта.
 Сазоновъ, М. Ф.—членъ ревизионной комиссіи.
 Подбѣльскій, Б. И.—членъ ревизионной комиссіи.
 Филаретовъ, М. С.—членъ ревизионной комиссіи.

Строительная контора Т-ва В. Ротертъ и К^о.

(Торговая, № 32).

- Залого Михаилъ Іудіановичъ, завѣдующ. конторой—Торговая, № 32.
 Бѣлиховъ Ал-сий Дмитр., техн. конторы—Б.-Имская, № 20.
 Коганъ Іосифъ Исаак., счетоводъ конторы—Монастырская, № 23.
 Русановъ Вакт. Георг., чертежникъ—Екатерин., № 22.

Аккуратное

исполненіе.

Полное оборудованіе и ремонтъ установокъ электрическаго освѣщенія, динамо-машинъ, моторовъ, вентиляторовъ, звонковъ, телефоновъ и нефтяныхъ двигателей.

Устройство водопроводовъ, клозетовъ, канализаци, центрального отопленія.

Всегда имѣются на складѣ

всѣ установочныя матеріалы, эконом. лампочки самыхъ новѣйшихъ конструкцій.

Смѣты, планы и проекты по первому требованію бесплатно.

Аккуратное

исполненіе.

Гарантія за всѣ вновь произведенныя работы.

Гарантія за всѣ вновь произведенныя работы.

НИКОЛАЙ ЛЕБЕДЕВЪ
Сибирская ул., собств. домъ, № 17. Телефонъ № 177.

Торгово-Промышленное Посредничество

И. МАЦКЕВИЧЪ и К^о.

Пермь, М.-Ямская № 26—телефонъ № 477

ПРЕДСТАВИТЕЛЬСТВО.

Нефтяные двигатели „УРСУСЪ“.

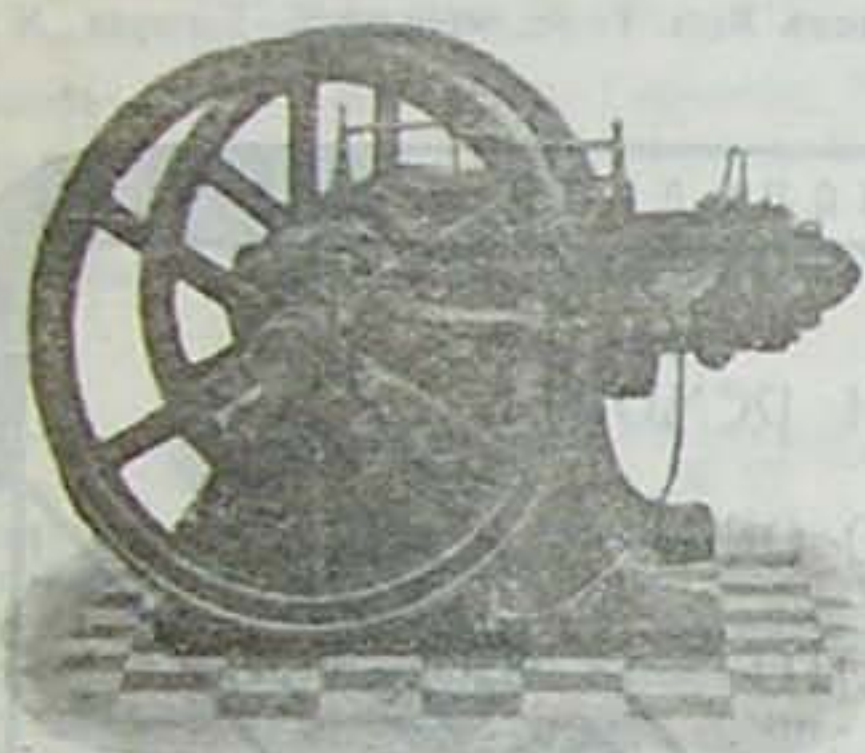

Двигатели „УРСУСЪ“ самые простые, выгодные, экономные и надежные изъ всѣхъ современныхъ нефтяныхъ двигателей.

ГЛАВНЫЯ ПРЕИМУЩЕСТВА:

Работаютъ сырою нефтью, керосиномъ и спиртомъ.
Отсутствіе вѣшняго пламени во время работы.
Точная регулировка въ зависимости отъ нагрузки.
Простѣйшая конструкция, легкій уходъ, — машины не нуждаются.
Возможность значительной перегрузки.
Не подлежатъ ревизіи фабричной инспекціи.
Могутъ быть установлены вездѣ.
Всегда готовы къ работѣ.

Двигатели „УРСУСЪ“ удостоены многочисленными отличіями на выставкахъ.

Универсальныя скоропишущія машины „АДЛЕРЪ“ (Орелъ)

Единственная въ своемъ родѣ и внѣ конкуренціи.

На выставкѣ новѣйшихъ изобрѣтеній имени Его Императорскаго Высочества Наслѣдника Цесаревича и Великаго Князя Алексѣя Николаевича въ С.-Петербургѣ присуждена Высшая Награда — Большая золотая медаль.

На одной лишь пишущей машинѣ „Адлеръ“

можно писать на нѣсколькихъ совершенно разнородныхъ языкахъ, напр.: на русскомъ, нѣмецкомъ, польскомъ, французскомъ, англійскомъ и проч. немедленно переходя отъ одного шрифта на другой безъ малѣйшей затраты времени.

Льготныя условія приобрѣтенія.

Всѣ принадлежности для пишущихъ машинъ и запасныя части всегда на складѣ.

Смѣты, проекты, каталоги по первому требованію бесплатно

ОТДѢЛЪ VI.

Табель улицъ и домовъ гор. Перми.

ВСЕМІРНЫЙ РЕКОРДЪ.
Увеличеніе производительности

„Гамиль-Акройде“ 75% „Гидройль“.
Незавѣтная сила для всѣхъ отраслей промышленности.

ПАТЕНТОВАНЫ въ РОССИИ.
ТОРГОВЫЙ ДОМЪ

ЮЛИУСЪ ГАРТОХЪ и К^о. Патентованы въ

Англія, Франція, Бельгія, Швейцарія, Австрія. Москва, Мясницкая, домъ с.х. Нѣмчинова. Отдѣленіе, Ростовъ н/Дону, Б. Садовая, 22. Германия, Америка, Италия, Швеція, Венгрія.

Основ. въ 1882 г.

(Отъ Обвинск. до Сибирск.)

44—17 Танова Никиф. Корн.
46—24 Губериск. Зем. Управы.

(Отъ Сибирск. до Оханск.)

48—33 Ижевского Т-ва.

50 } Вагано Альфред. Фил.
52 }

54 Иванова Мих. Павл.

4 Платова Алек. Пл.
3 Верхолацева Ив. Павл.
2 Любимовой Евд. Ал-др.
1 Комарова Вас. Зах.

I часть

Правая сторона

(отъ Черд. до Верхотурск.)

1—13 Нищенскій пріютъ.

II часть

(отъ Оханск. до Кунгурск.)

51—31 Грибушина Ник. Мих.
58 Норина Серг. Никол.
55 Каджовой Люд. Рейгольда.
57 Патрушева Вас. Ник.
57¹ Грагорьева Фед. Фед.
59 Киришикова Алексѣя Мах.
61 Преде Лид. Андр.

Представит. руж. фабрики И. Ф. Петрова

Робуры

для револьверовъ и пистолетовъ „Браунингъ“ большого и малого размѣра.

Ружейный магазинъ

А. Ф. Колокольцовой

г. Пермь, Красноуфимская, домъ Камчатова.

Торгово-Промышленное Посредничество

И. МАЦКЕВИЧЪ и К^о.

Награда — Большая золотая медаль.

На одной лишь пишущей машинѣ „Адлеръ“

можно писать на несколькихъ совершенно разнородныхъ языкахъ, напр.: на русскомъ, немецкомъ, польскомъ, французскомъ, английскомъ и проч. немедленно переходя отъ одного шрифта на другой безъ малѣйшей затраты времени.

Льготныя условія приобрѣтенія.

Всѣ принадлежности для пишущихъ машинъ и запасныя части всегда на складѣ.

Смѣты, проекты, каталоги по первому требованію **бесплатно****ОТДѢЛЪ VI.****Табель улицъ и домовъ гор. Перми.****В.-Ямская****1 часть****Лѣвая сторона***(отъ Черд. до Верхотурск.)*

- 2 Александрова Кош. Ал.
4 Богдановичъ Анст. Петр.
6 Розниченковой Анны Мих.
8 Вержбицкой Анны Ник.
10 Каторгина Ник. Ал.
12 Илониной Адріан. Иван
14 Марошкиной Тат. Прок.
16—36 Позыкова Ив. Лев.

(отъ Верхот. до Соликам.)

- 18—41 Ховеръ Семим. Григ.
20 Романовой Мар. Фед.
22 Степанова Григ. Ив.
24 Ягуновой Мар. Ив.
26 Емельяновыхъ Изид. и Ив.
Иван. и наследниковъ.
28—36 Римско-католич. церкви.

(отъ Соликам. до Обвинск.)

- 30—35 Четина Амф. Ник.
32 Дмитриевской Мар. Ив.
34 Адріанова Дм. Петр.
36 Дмитриевой Екат. Ник.
38 Ярославцева Вас. Ил.
40 Токтуева Ст. Дмитр.
42—32 Попосова Дм. Ив.

(отъ Обвинск. до Сибирск.)

- 44—17 Танова Никиф. Корн.
46—24 Губернск. Зем. Управы.

(отъ Сибирск. до Оханск.)

- 48—33 Ижевского Т-ва.
50 }
52 } Вакано Альфред. Фил.
54 Ивановова Мих. Павл.

- 56 Лидеръ Ал-ра Иосиф.
58—38, Новокрещенныхъ М. А.

2 часть*(отъ Оханск. до Кунгурск.)*

- 60—33. Куликова Ив. Фом
62 Безукладниковыхъ Шел. Андр.
и Ив. Ал-вдр.
64 Жемчужникова Ст. Ал-др.
66 Вишневской Юл. Георг.
68 Хадаковского Ст. Ал-др.
70¹ Мачучаровой Алес. Ив.
70 Михайловой Екат. Христ.
72 Вышеславцева Вас. Ив.
74—42 Городского о-ва.

(отъ Кунг. до Красноуфим.)

- 76—35 Валуева Як. Пет. и ки
78 Баладина Пав. Ст.
80 его же.
82 Рахматуллина Сибирзяна.
84 Мазунина Митроф. Еф.
86 Лоскутова Дм. Ст.
88 Луконинской Над. Фед.
90¹ Софроновой Пелаг. Мих.
90—34 Михайловой Мар. Ив.

3 часть*(отъ Шадрин. до Ирбитск.)*

- 6 Михайловскаго Г. I.
5 Алешина Анд. Иван.
4 Платонова Алекс. Пл.
3 Верхованицева Ив. Павл.
2 Любимовой Евд. Ал-др.
1 Комарова Вас. Зах.

1 часть**Правая сторона***(отъ Черд. до Верхотурск.)*

- 1—13 Нищенскій пріютъ.

- 3 Гребневъ Як. Севаст.
5—34 Чеховскій Ковст. Пл.

(отъ Верхот. до Соликамск.)

- 7—39 Ошевой Мар. Вас.
9 Славинской Анжел. Юлев.
11 Васильевой Ал-др. Мих.
13 Орѣшниковой Ол. Ник.
15 Осиповичъ Корн. Ант. в-ки.
17—34 Благоурава Зах. Мих.

(отъ Солик. до Обвинск.)

- 19—33 Тарасова Мих. Павл.
21 Вишневскаго Мих. Павл.
23 Третьякова Соф. Мих.
25 Голынецъ Іуст. Як.
27 Шилиной Ан. Як.
28—30 Бабинцева Ив. Фед.

(отъ Обвинск. до Сибир.)

- 31—15¹ Никитина Андр. Алек.
33 Чебыкиной Ант. Ив.
35 Серебренникова Пав. Пет.
37 Ощепковой Лид. Мих.
39—22¹ Федотова Ив. Фед.

(отъ Сибир. до Оханск.)

- 41—31 Александровск. гимн.
43 Тоже.

- 45 Фишманъ Іос. Борух.

- 47 Свѣчного завода.

- 49—36 Тоже.

2 часть*(отъ Оханск. до Кунгурск.)*

- 51—31 Грибушина Ник. Мих.
53 Норина Серг. Никол.
55 Кадмовой Люд. Рейнгольд.
57 Патрушева Вас. Ник.
57¹ Григорьева Фед. Фед.
59 Киришичкова Алексѣя Мих.
61 Преде Лид. Андр.

Ружейный магазинъ

Представит. руж. фабрики И. Ф. Петрова.

Кобуры

для револьверовъ и пистолетовъ „Браунингъ“ большого и малаго размѣра.

А. Ф. Колокольцовой

г. Пермь, Красноуфимская, домъ Камчатова.

63—40. Зенкова Сем. Фед.
(Отъ Кунур. до Красноуф.)

65—33 Павова Пет. Апол.
67 Попова Вас. Павл.
69¹ Ташлыковой Ан. Мих.
69 Григорьева Фед. Федор.
71 Кривошекова Ал-др. Мих.
73 Покидина Терен. Андр.
75 Попова Викт. Алек.
77 Добрыниной Глик. Сав.
79 Попова Фед. Мих. свящ.
81 Аписимова Ал-др. Пет. и-ки
83—42 Перм. мѣщ. богадѣл.

(Отъ Красноуф. до Осинск.)

85 }
87 } Александровская больн.
89 }

(Отъ Осинск. до Долмат.)

91 Пустопорожня мѣста Городского общества.

3 часть

(отъ Долмат. до Шадринск.)

93 Военный лазаретъ.
95 Казармы военного вѣдомства.

(Отъ Шадрин. до Ирбит.)

97—47 Н-ки Палкиной Ел. Пет.
99 Вахрушева Фед. Сем.
101 Керовой Екат. Андр.
103 Цѣткова Пав. Мих.
105 Дедухиной Ан. Федор.
107 Малкова Юс. Наум.
109 Насырова Ахм.-Гарей.
111—52¹ Шаньгина Макс. Игн.

(Отъ Ирбит. до Камышл.)

113—55¹ Мышкина Пр. Евст
115 Калашникова Аф. Як.
117 Котельникова Анд. Вас.
119 Дергоусова Коз. Афон.
121 Конева Пав. Федор.
123 Урасова Ал-др. Иван.
125¹ Свѣтина Вас. Тар.
125—64 Карабатова Ив. Авд.

(Отъ Камышл. до Ермак.)

127—61 Вялыхъ Евг. Дм.
129 Шадрова Пет. Филип.
131. Ул. XVI.

Представит. руж. фабрики И. Ф. Петрова.

ПОГОНЫ

реженины, покровы, бисонны и замшевыя
отъ 45 к. до 2 руб.

г. Пермь, Красноуфимская, домъ Камчатова.

133 Никифорова Ант. Архип.
135 Старцева Троф. Егор.
137 }
139 } Ковонова Ив. Ник.

Везымянная

1 часть

Лѣвая сторона

(отъ Солик. до Обвинской)

1—39 Могягиной Елиз. Ильин.
3 Всесвятской владѣнц. церкв.
5 Конохова Конст. Вас.
5¹ Санникова Андр. Филлип.
7 Квасниковой Ксен. Филлип.
9 Федосѣевской церкви.
11 Окуловой Дор. Дав.
13 Тончечко Ник. Адриан.
15—40¹ Окуловой Ан. Мих.

Правая сторона

(отъ Солик. до Обвинской)

2—41 Шишовой Парас. Пет.
4 Пономаревой Юл. Алек.
6 Василевской Ек. Вас.
8 Аликина Вас. Ивач.
10 Срѣтенской Бронис. Ст.
12—42 Окулова Алекс. Вас.

(Отъ Обвинской ул.)

14—29. Грацинскаго Сер. Евг.
16 Верхованцевой Агр. Авд.
17 Иртегова Евг. Петр.
18 Бахаревой Анаст. Вас.
18¹ Чацухина Дм. Пет.

Віармская

3 часть

(отъ Набер. до Монастыр.)

2—59 Кузьминой Мар. Ив.
4 Зубрикскаго Пет. Вас.
6 Калугина Дм. Ив.
8 Шиловой Екат. Макс.
10—136 Блажевича Густ. Лав.
(Отъ Монаст. до Тор.)

12—145 Городского об-ва.
14 Оглоблиной Юл. Ив.
16 Розавова Вас. Ив.

18 Падучевой Ал-др. Ник.
20—156 Шавшукова Ег. Серг.
(Отъ Тор. до Петропавл.)

22—155 Старковой Ол. Гавр.
24 Котова Митр. Іудов.
26 Шляпина Як. Сидор.
26—167 Тереховой Мар. Ник.

(Отъ Петропав. до Пермской)

Пустопорожнее мѣсто.

(Отъ Перм. до Екатеринбург.)

28—236 }
28¹ } Успен. жен. монаст.
30—212 Каменскаго Фед. К.

Правая сторона

(отъ Набережн. до Монаст.)

1—60. Ильиныхъ Вас. Ив.
3 Тоже.
5 Сосниной Ал-др. Егор.
7—138 Третьяковой Люд. П.

(Отъ Монаст. до Тор.)

9—147 Попова Ив. Мих.
11 Лопатина Вл. Вас.
13 Трушкова Мих. Ив.
15 Лазукова Ив. Яков.
17. Касаткиной Ан. Андр.
19—158 Латышева Конст. Сис.

(Отъ Тор. до Петропавл.)

21—157 Осинниковой Агр. Гр.
23 Васильевой Ан. Вас.
25 Шолгачева Ив. Евл.
27—169 Брюханова Ив. Егор.

(Отъ Петропавл. до Покр.)

29—158 Вуторина.
29¹ Ощепковой Степ. Парфев.
31 Трофимова Ег. Евтих.
33 Кокаровцева Гавр. Сем.
35—157 Березина Ал-др. Як.

(Отъ Покров. до Пермской)

Успенскій женскій монастырь.

Брюхановская

3 часть

Лѣвая сторона

(отъ Набережн. до Монаст.)

2—67 Городского общества.

Ружейный магазинъ.

А. Ф. Колокольцовой

4 Березина П. Е. и-ки.
4¹ Бавланова Ник. Прок.
6—152 Овчинной Ол. Степ.

(Отъ Монаст. до Торгов.)

8—161 Свято-Троицкой церкв.
10 Роженицовой Екат. Яким.
12 Савачевой Ал-др. Гавр.
14 Давилова Ал-др. Марк.
16—168 Габова Вас. Степ.

(Отъ Торгов. до Петропавл.)

18—171 Городского об-ва.
20¹ Пичальникова Никол. Степ.
20² Пермяковой Марф. Алек.
20—183 Ярославцева Пав. Пав.

(Отъ Петропавл. до Покров.)

22—174 Пантюхина Фид. Кл.
22¹ Влинова Смир. Сем.
22² Архипова Вас. Вас.
24 Юговой Елиз. Вас.
26—173 Влатонова С. К.

(Отъ Покров. до Екатеринбург.)

Успенскій женскій монастырь.

Правая сторона

(отъ Набережн. до Монаст.)

1—68 Долгихъ Пав. Денис.
3 Козьмина Андр. Козьм.
5¹ Чебыкина Вас. Пет.
5—154 Кусакиной Анаст. Ник.

(Отъ Монаст. до Тор.)

7—163 Зыринова Ив. Григ.
7¹ Рѣшетова Гр. Іовл.
9 Русскихъ Вар. Юг.
11 Гачеговой Мар. Уст.
13¹ Долгихъ Люб. Алекс.
13 Косарева Мих. Митр.
15—170 Шолгина Ник. Павл.

(Отъ Тор. до Петропавл.)

17¹—173 Соловьева Ал. Фед.
17 Симанова Тимоф. Силыч.
19 Городского общества (пустопорожнее мѣсто).

(Отъ Петропавл. до Покров.)

19¹—176 Черемныхъ Пет. Суд.
21 Пленкина Некиф. Вас.
23 Шубина А. З.
25 Патраковой Ан. Вас.

27¹ Вороговой Мар. Вас.
27—175 Бакулива Ив. Мих.

(Отъ Покров. до Екатеринбург.)

Успенскій женскій монастырь.

Верхотурская

1 часть

Лѣвая сторона

(отъ Тор. до Петропавл.)

2 }
4—9 } Военнаго вѣдомства.

(Отъ Петропавл. до Покров.)

6—8 Сазановой Христ. Ник.
8. Серебренникова Іон. Ст.
10—9 Севюшкиной Евг. Пет.

(Отъ Покров. до Перм.)

12—10 Сѣдыхъ Ник. Павл.
12¹ Красильниковой Апол. Ив.
14—15 Лапустина Алек. Пер.

(Отъ Перм. до Екатеринбург.)

16—22 Злоказова Влад. Петр.
18 Реузь Ал-др. Конст.
20—30 Заушицовой Тат. Ал.

(Отъ Екатеринбург. до Вознес.)

22—31 Ханьжина Ал. Мак.
22—1 Григорьева Влад. Вик.
(Отъ Вознес. до Б.-Ямск.)

24—5 Юрьевского Гр. Вас.
26 Дубровина Улх. Гавр.
28 Демадова Гр. Мих.
30 Шлыгиной Мар. Гр.
32 Вусыгиной Раис. Гр.
34—5 Чеховскаго Конст. Плат.

(Отъ Б.-Ямской ул.)

36—16 Подькова Ив. Львов.
38 Ярославцева Ник. Ив.
40 Язова Ив. Григ.

Правая сторона

(отъ Тор. до Петропавл.)

1—3 Техническое училище.
3—11 Кутина Ал-др. Сем.

(Отъ Петропавл. до Покров.)

5—10 Петропавлов. соборъ.
7—11 Дамскаго попечительст.

(Отъ Покров. до Пермской)

9—12 Алина Ив. Петр.
11—17 Уфяднаго Земства.

(Отъ Пермской до Екатеринбург.)

13—24 Жуковой Мавр. Митр.
15—32 Турчевичъ Ол. Пет.

(Отъ Екатеринбург. до Вознес.)

17¹ Юшкова Пет. Гр.
19 Лобашевой Мар. Вас.
21 Мокрушина Ник. Ив.
23 Соболевой Ан. Коз.
25—6 Бачениной Пел. Мар.

(Отъ Вознес. до Б.-Ямской)

27—7 Швецерова Ан. Вас.
29 Елизавей Мар. Анд.
31 Афанасьева Ив. и Аф. Андр.
33 Исаева Сем. Вас.
35 Ивановой Ол. Мих.
37 Гусева Анд. Егор.
39—7 Ошевой Мар. Вас.

(Отъ Б.-Ямской до М.-Ямск.)

41—18 Хозеръ Сем. Григ.
43 Колошицына Ник. Прок.
45 Шатова Семѣн. Егор.
47—1 Топорковой Лид. Фед.

(Отъ М.-Ямской до Спасской)

Казармы и пусто-порожн. мѣста.

(Отъ Спасск. до Солдатской)

49—2 Печавой Ал-др. Ал-др.
51 Аксенова Никол. Сем.
53 Архангельской Мар. Пав. и Дар. Ив.
55 Санниковой Пар. Ал-др.
57—1 Злозерскаго Як. Исаев.

Вознесенская

1 часть

Лѣвая сторона

(Отъ Чердын. до Верхотур.)

3—13 Нищенскій пріютъ.
4 Банныхъ Алек. Моис.
5—24 Юрьевского Гр. Вас.

(Отъ Верхотур. до Соликам.)

7—26 Швецерова Ан. Вас.
9 Василевскаго Пет. Ив.

Ружейный магазинъ.

Представит. руж. фабрики И. Ф. Петрова.

КОНЬКИ

лучшихъ фабрикъ Гельмъ и Беккеръ
сѣтунскаго, иурмисъ, максонъ-геймъ,
яхъ-клубъ.

А. Ф. Колокольцовой
г. Пермь, Красноуфимская, домъ Камчатова.

- 11 Холмогоровой Ан. Вас.
- 13 Салкина Ал-др. Дмит. и Бестомова Алекс. Евст.
- 15 Балдиной Капит. Ив.
- 17—32 Ея же.

(Отъ Соликам. до Обвинской)

- 19—29 Третьяковой Соф. Мих.
- 21 Ея же.
- 23 } Попова Ал-др. Ал-др.
- 25 } Попова Ал-др. Ал-др.
- 27 Гольянецъ Иуст. Яков.
- 29 Шилиной Ан. Яков.
- 31—28 Гомашевой Евг. Вас.

(Отъ Обвин. до Сибирской)

- 33—15 Шининой Таис. Вен.
- 35 Ждахиной Юл. Конст.
- 37 } Влагороднаго Собранія.
- 39—20 } Влагороднаго Собранія.

(Отъ Сибирской до Оханской)

- 41—29 Масленниковой М. Э.
- 43 Обергъ Конст. Павл. и-ки.
- 45 Быкова Андр. Ал-др.
- 47 Кусакина Евг. Ег.
- 49 Вилесова Люб. Ник.
- 51—34 Жаковой Ал-др. Ст.

2 часть

(отъ Оханской до Кунгурской)

- 53—29 Метелкина Яков. Абр.
- 55 Сувгуровой Ан. Пав.
- 57 Глаузова Пав. Пет.
- 59 Холмогорова Гр. Ал-др.
- 61 Лаврова Сераф. Дмит.
- 63 Варжунда Ник. Август.
- 65 Рогожниковой Нат. Лавр.
- 47—36 Квасникова Ив. Гр.

(Отъ Кунгур. до Красноуфим.)

- 69—31 } Стрижевой Алек. Пав.
- 71 } Стрижевой Алек. Пав.
- 73 Тарахова Ив. Ал-др.
- 75 Елькина Ник. Елифан.
- 77 Мышкиной Ан. Ал-др.
- 79 Заушикина Льв. Фед.
- 81 Салина Ал-др. Ив.
- 83 Шулепова Ульян. Ив.
- 85 Боньевой Ал-др. Матв.
- 87 Наговицина Мих. Ив.
- 89 Арзантильской Ек. Мат.

- 91 Накарякова Аким. Гавр.
- 93—38 Поспѣлова Ал-др. Ив.

(Отъ Красноуф. до Осинской)

- 95 Александревская больница.
- (Отъ Осинск. до Долмат.)
- 97 Лѣсной складъ Голицина и к-нный обозъ Город. об-ва.

3 часть

(отъ Долмат. до Екатеринбург)

- 99 Военный лазаретъ.
- (Отъ Екатеринбург. до Шадрин.)
- Учебная команда и казармы.

(Отъ Шадрин. до Ирбитской)

- 101—43 Исмагинова Избиямина.
- 103 Фотиевскій Вас. Абр.
- 105 Гордѣева Ник. Порф.
- 107 Позина Ис. Мовш.
- 109 Перехелейкиной Люб. Вас.
- 111 Лебедева Пет. Фед.
- 113 Варышниковая Алек. Степ.
- 115—46 Рѣдновой Ан. Петр.

(Отъ Ирбит. до Камышлов)

- 117—49 Даньшина Ив. Ник.
- 119 Баранова Ив. Мак.
- 121 Смирновой Евд. Данил.
- 123 Бурмакина Фед. Евд.
- 125 Гурьева Всев. Гур. и-ки.
- 125¹ Осколкова Ал-др. Андр.
- 127 Лощенко Дмит. Им.
- 129—58 Старицина Як. Троф.

(Отъ Камышл. до Ермаков.)

- 131—57 Шарашова Митр. Вас.
- 133 Тоже.
- 135 Шварцъ Ал-др. Ив.
- 137 Наборщиковой Ан. Пет.
- 130 Манкау Ал-др. Фед.
- 141 Хомякова Дим. Ник.
- 143—62 Морозова Пав. Мавр.

1 часть

Правая сторона

(отъ Чердынской до Верхот.)

- Тюремный садъ.
- (Съ правой стороны сада два квартала помѣщены въ концѣ Вознесенской ул.).

(Отъ Верхот. до Соликамск.)

- 6—25 Вочениной Пел. Мар.
- 8 Холмогорова Ник. Андр.
- 10 Холмогоровой Елиз. Ив.
- 12 Варокина Алек. Ив.
- 14 Кружилиной Мар. Л.
- 16 } Вудяковой Лид. Григ.
- 18 } Вудяковой Лид. Григ.
- 20—30 Верига Юсиф. Игн.

(Отъ Соликам. до Обвинской)

- 22—27 } Реальное училище.
- 24 } Реальное училище.
- 26 } Реальное училище.
- 28 } Реальное училище.
- 30—26 Синачевича Ал-др. В.

(Отъ Обвинской до Сибирск.)

- 32—13 Пожарная 1-я часть.
- 34 Будкиной Ан. Григор.
- 36—18 Назаровой Ан. Дмит.

(Отъ Сибирской до Оханской)

- 38—27 Казеннаго вѣдомства (канцелярія губернатора).
- 40 Носковой Мар. Тим.
- 42 Гебель Ал-др. Эдмунд.
- 44 Карповской Ан. Рудол.
- 46—32 Каминъ Дѣбор. Солом.

2 часть

(отъ Оханской до Кунгурск)

- 48—27. Добронравовой Нат. Ш.
- 50 Губановой Елиз. Петр.
- 52 Д'Обыръ Ал-др. Филкс.
- 54 Смирнова Мих. Вас.
- 56 Наумова Веч. Мих.
- 58 Цѣткова Алек. Ив.
- 60 Праведникова Конст. Авкс.
- 62—34 Овчинникова Коз. Ал-др.

Отъ Кунгурск. до Красноуф)

Сѣнной рынокъ.

(Отъ Красноуф. до Осинской)

- 64—39 Окружный судъ.
- 66 Малюгина Георг. Ксен.
- 68 Зуева Филип. Андр.
- 70 Завьяловой Федос. Ив.
- 72 Анипѣевой Агрип. Ильин.
- 74—54 Баряина Пет. Пет.

(Отъ Осинской до Долмат.)

Военнаго вѣдомства.

3 часть

(отъ Долмат. до Екатеринбург)

- 76—53 Шаринкиной Тат. Ив.
- 78 Алина Никол. Ив.
- 80 Бенедиктовой Лид. Яков.
- 82 Мироновой Елиз. Сем.
- 82¹ Ивановой Елиз. Ив.
- 84 Ниунгель Вульф.—Янкель.
- 86 Корешкова Ив. Ильич.
- 80—50¹ Галкина Сем. Сем.

(Отъ Екатеринбург. до Шадрин.)

- 90—47 Ракшинскаго Вас. Ив.
- 92 Ветшева Алек. Алекс.
- 94 Кирьянова Фед. Вас.
- 96 Кузнецова Сем. Андр.
- 96¹ Гольдбергъ Рах. Залман.
- 98 Рязанова Евгр. Вас.
- 100—42 Соловьевой Раис. Ник.

(Отъ Шадрин. до Ирбитской)

- 102—41 Лабутиной Пар. Ал-др
- 104 Павыщиковой Ол. Вас.
- 104¹ Ширинкиной Мар. Ник.
- 106 Антипина Влад. Мих.
- 108 Водобольскаго Ив. Ив.
- 110 Фрейманъ Пет. Пет.
- 112 Ляжкова Фед. Петр.
- 114 Дейчманъ Алек. Вас.
- 119—44 Чумищева А. А.

(Отъ Ирбит. до Камышлов.)

- 118—47 Федоровы Ал. и Сем. Григ.
- 118¹ Крашенинникова Ив. Тих.
- 120 Собениной Евд. Емел.
- 120¹ Рызаговой Екат. Емел.
- 122. Казначеевой Ан. Ал-др.
- 124—56 Елькиной Ал-др. Як.

(Отъ Камышл. до Ермаков.)

- 126—55 Волотова Ив. Плат.
- 126¹ Лебедева Пет. Фед.
- 128 Странушина К. Ив.
- 128¹ Пьянкова Мат. Ив.
- 130 Валехова Пав. Вас.
- 132 Плотникова Ал-др. Алекс.
- 134 Дозмарова Арх. Наум.
- 136. Кучиной Дар. Ив.
- 138 Кокаровцева Ив. Род.
- 140—60 Таскаева Сам. Степ.

(Отъ Верхот. до Чердынской)

- 1—21 Григорьева Влад. Викт.

- 2 Савеловой Екат. Фил.
- 3 Сперанской Ал-др. Юл.
- 3¹ Овчинниковой Ол. Вас.
- 4 Струсевицъ Анны Пав.
- 5 Фурманъ Серг. Яков.
- 6 Черногорова Ал-др. Порф.
- 7 Ожгибинцевой Ан. Дмит.
- 8—11 Спиридонова Мих. Фед.

(Отъ Чердын. до Разуляя)

- 9 Домъ Старокладбищ. церкв.
- 10 Королева Вас. Ив.
- 11 Вечтохова Ник. Ал-др.
- 12 Окулова Осип. Клемен.
- 13 Князева Вас. Ник.

Городскія Горки

1 часть

- 1 Вострухина Гавр. Дмит.
- 2 Леонтьева Мих. Гавр.
- 3 Новикова Пав. Осип.
- 4 Кириллова Ив. Макс.
- 5 Куклина Зот. Кирил.
- 6 Шамина Мих. Афан.
- 7 Бажина Ив. Ал-др.
- 8 Сорочкина Григ. Андр.
- 9 Кудрявцева Гр. Ив.
- 10 Микова Сав. Игн.
- 11 Миковой Дар. Кар.
- 12 Рыбчевскаго Егор. Севаст.
- 13 Киселевой Ал-др. Вас.
- 14 Макарова Вас. Ефим.
- 15 Угольникова Макс. Вас.
- 16 Приход. училище Петропавловск. собора.
- 17 Польшалова Арх. Фед.
- 18 Рылова Емел. Григ.
- 19 Карнаухова Дм. Вас.
- 20 Фелиловой Ал-др. Пет.
- 21 Бакина Ив. Вас.
- 22 Субботина Фед. Гр.
- 23 Заловскаго Дм. Ал-др.
- 24 Мельникова Егор. Исак.
- 24 Рудометова Алек. Мир.
- 26 Кошкина Терен. Анд.
- 27 Будрина Егор. Алек.
- 28 Мельникова Карп. Проф.
- 29 Любимова Мих. Фед.
- 30 Кривулева Игн. Егор.

Вторые Город. Горки.

- 35 Шутова Гр. Афан.

- 34 Глазырина Ив. Петр.
- 33 Зуева Ив. Петр.
- 32 Утюгова Алек. Фил.
- 31 Ошенкова Фед. Мих.
- 30 Пивоварова Вас. Алекс.

Далматовская

2 часть

Лѣвая сторона

(отъ Набережн. до Моност.)

- 2—16 Мальцева Ал-др. Ал-др.
- 4 Храповицкой Ел. Вас.
- 6—38 Колыбалова Гр. Дм.

Отъ Моноастыр. до Торговой)

- 8—81 Капустина Мих. Ив.
- 10 Краснаго Креста.
- 12—84 Тоже.

Отъ Торговой до Петропавл.)

- 14—83 Потеряева Игн. Егор.
- 16 Митрофановой Пел. Петр.
- 18 Троицкой Таис. Ал-др.
- 20—77 Ея же.

(Отъ Петропавл. до Покров.)

- 20—90 Гершманъ Сар. Моис.
- 24 Язева Дм. Яков.
- 26 Дорогиной Агрия. Ал-др.
- 28 Новикова Ал-др. Герм.
- 30—81 Красныхъ Авт. Варф.

(Отъ Покровск. до Пермской)

- 32—104 Зорихина Ив. Ив.
- 34 Трапезниковой Магр. Ив.
- 36—118 Яблокова Вас. Ив.

(Отъ Перм. до Екатеринбург.)

- 38—146 Бирюкова Ив. Ст.
- 40 Силина Ефр. Егор.
- 42 Попомаревой Мар. Ив.
- 44—148 Плотниковой Ан. Вас.

(Отъ Екатеринбург. до Вознес.)

- 46—109 Шатрина Вас. Фил.
- 46¹ Ширякина Ал-др. Мих.
- 48 Лубина Ник. Ив.
- 50 Военнаго вѣдомства.

Отъ Вознесен. до Б.-Ямской)

Городскаго общества.

Предоставит. руж. фабрики И. Ф. Петрова.

Ружейный магазинъ.

ЛЫЖИ

всѣхъ и всѣхъ, мѣстныхъ и архаичн. тѣлесн., а также голочныи.

А. Ф. Колокольцовой

Предоставит. руж. фабрики И. Ф. Петрова.

Ружейный магазинъ.

Всѣвозможныя

приваженности охоты.

А. Ф. Колокольцовой

г. Пермь. Красноуфимская. домъ Камчатова.

3 часть

Правая сторона

(отъ Набереж. до Монастыр.)

- 1—17 Иванова Агр. Григ.
3 Марковой Ол. Евд.
50—40 Малковой Люб. Петр.

(Отъ Монаст. до Торговой)

- 7—83 Николаева Ал-др. Пав.
9 Брызгалова Андр. Троф.
11—86 Тимкиной Хава Бач.

(Отъ Торговой до Петропав.)

- 13—85 Тимкина Ибраг. Абд.
15 Игнатичева Тим. Ал-др.
17 Паркачева Павл. Вас.
19—79 Сыропятовой Над. Ив.

(Отъ Петропавл. до Покров.)

- 21—92 Скоробогатова Фил. Ив.
23 Тоже.
25 Шатрова Фед. Потан.
27 Ташкинова Вок. Пет.
29¹ Шингузова Вас. Гавр.
29—83 Лузина Ив. Никол.

(Отъ Покров. до Пермской)

- 31—106¹ Алексеевой Таис. Ив.
33 Васильевой Екат. Як.
35 Рябиновой Анаст. Юнов.
37 Шалимова Мих. Вас.
39—121 Головиной Дар. Мих.

(Отъ Перм. до Екатеринин.)

- 41—148 Сыропятовой Ал. Ег.
43 Сыровятова Гавр. Вас.
45 Некрасова Ант. Ив.
47—150 Пильникъ Сар. Пер.

(Отъ Екатеринин. до Вознес.)

- 49—111 Рыжкова Мих. Ив.
51 Костарева Ив. Ник.
51¹ Гулиной Ан. Павл.
53—76 Ширякиной Тат. Ив.

(Отъ Вознесен. до Б.-Ямской)

Военный лазаретъ.

Дальняя

3 часть

Лѣвая сторона

(отъ Набереж. до Монастыр.)

- 1—72 Трапезниковой Ан. Ал.
3 Городск. общества — 3 по-
лицейская часть.

(Отъ Монастыр. до Торговой)

- 5—179 Горбунова Яков. Тим.
7 Горбунова Андр. Ив.
9 Лучникова Яков. Егор.
11 Беклемишева Пет. Макс.
13¹ Осташевой Лид. Мих.
13—180 Щекотова Гр. Влад.

(Отъ Торговой до Петропав.)

- 15 } Городск. общ.—ва.
17 }

(Отъ Петропавл. до Покров.)

- 19¹—188 Миккульского Сем. Ан.
19 Зуева Алекс. Дмит.
21 Горбунова Алекс. Льв.
23² Пьянкова Ф. Н.
23¹ Шадрина Пет. Матв.
23—187 Стародубцева Ник. А.

Правая сторона

(отъ Монастыр. до Торговой)

- 2—181 Борисовой Мар. Вас.
4 Сухоплечева Ив. Пет. н-ки.
6—182 Город общества.

(Отъ Торговой до Петропав.)

Пустопорожнее мѣсто.

(Отъ Петропавл. до Покров.)

- 8—190 Безсонова Серг. Яков.
10 Макарова Ив. Тарас
12 Странунина Дан. Сем.
14—189 Лулева Ив. Инолит.

Екатерининская

1 часть

Лѣвая сторона

(отъ Разуляя до Чердынск.)

- 5 Мокрушиной Люд. Григ
7 Вострокувтовой Ксен. Фед.

- 9 Поркачевой Марии Козьм.
11 Вечтомова Никол. Ал-др.
13 Королева Вас. Ив.
15 Старо-кладбищ. церковь.

(Отъ Чердын. до Верхотур.)

- 17—11 Золотавинъ Ал-др. Кон.
19 Любимова Ил. Юан. (прот.).
21 Мотарова Ив. Афан.
23 Новиковой Ал-др. Онуфр.
25 Хомяковой Аф. Пет.
27 Бѣлопашенцевой Евг. Пет.
29 Кочнева Алек. Макс.
31—22 Ханьжина Алек. Моис.

(Отъ Верхотур. до Соликам.)

- 33—17. Пантелеймоновой Н. Д.
35 Слободина Ник. Петр.
37 Ткаль Ив. Игнат.
39 Шинулиной Анол. Матв.
41 Кестеръ Вик. Эмил.
43—26 Лютерау. церковь.

(Отъ Соликам. до Обвинской)

- 45—23 }
47 } Реальное училище.
49 }
51¹ Плоткина Ал-др. Яков.
51—26 Сивакевича Ал-др. Вас.

(Отъ Обвинск. до Сибирской)

- 53—13 Пожарная 1-я часть.
55—14 Губернское Правленіе.
(Отъ Сибирской до Оханской)
57—25 Губернаторскій домъ.
59 Кобякъ Вѣр. Конст.
61 Лавровой Ал-др. Ив.
63—28 Земляничина Ник. Ив.

2 часть

(отъ Оханской до Куниурской)

- 65—25¹ Лейнъ Авр. Ааров.
67—Кожановой Пав. Яков.
69 Кудрявцева Ив. Фед.
71 Екатерино-Петр. училище.
73 Городск. общества.
75 Булдакова Фед. Ив.
77—30. Пьянкова Пет. Венед.

(Отъ Куниур. до Красноуф.)

Сѣвнй рынокъ.

(Отъ Красноуф. до Осинской)

- 79—35 Полева Влад. Степ.

- 81 Подосенова Ник. Антон.
83 Оборина Аф. Никит.
85 Киселева Ив. Вас.
87 Коробова Ник. Ив.
89 Моденова Ив. Мих.
91 Безукладникова Вас. Ил.
93 Загибениной Варв. Ал-др.
95—44 Ермолаева Ал-др. Хрис.

(Отъ Осинской до Долматов.)

- 97—37 Наравцевича М. Л.
99 Каменскаго Гр. Ив. наслѣд.
Бажиной А. А.
101 Рыковой Лид. Ал-др.
103 Суздальцевой Нив. Ив.
105 Шенной Ал-др. Ал-др.
107 Леушина Ник. Гавр.
109 Иванова Ив. Емил.
109¹—46 Шадрина Вас. Фил.

3 часть

(отъ Долмат. до Екатеринин.)

- 111—49 Рыжкова Мих. Иван.
(свящ.).
113¹ Попова Фед. Павл.
113 Гольдбергъ Евд. Ильин.
115 Дмитриева Ник. Дим.
117 Лютравиной Нехи-Зелихъ.
119—48 Ганчаровой Вѣры Ив.

(Отъ Екатеринин. до Шадрин.)

- 121—41. Пузырева Ник. Ос.
123 Зайцева Сем. Вас.
125¹ Силина Ив. Кирил.
125 Некрасовы н-ки.
127 Яковлева Вагил. Никол.
129 Можгерина Ив. Мих.
131 Галкиной Вѣры Мих.
133—48 Курочкиной Вѣр. Анф.

(Отъ Шадрин. до Ирбитской)

- 135—35 Лоскутова Дм. Степ.
135¹ Бѣлобородовой Агр. Ив.
137² Ведрова Ал-др. Ник.
137¹ Богословской Екат. Фед.
137 Удищевой Вѣр. Сивр.
139 Васильева Яков. Степ.
139¹—38 Швинке Ал-др. Ив.

(Отъ Ирбитской до Камышл.)

- 141¹—43 Шингузовыхъ Бр.
141 Колпакова Яков. Ерм.
143 Слюнкова Яков. Серг.
145 Вабайловой Ан. Ив.

- 147 Дмитриева Фед. Мих.
149¹ Патрушевой Елен. Моис.
149—50 Саутина Сем. Андр.

(Отъ Камышл. до Ермаков.)

- 151—49 Кузнецова Степ. Сем.
151¹ Некрасова Ильи Яков.
153 Порошина Пет. Пав.
155 Чеурина Серг. Григ.
157 Шадрина Пет. Фил.
159 Мычелкина Ал др. Ал др.
161 Крохалева Зах. Мих.
163 Киселева Ив. Пав.
165—54¹ Толкушкиной Ал. I.

1 часть

Правая сторона

(отъ Разуляя до Чердынск.)

- 2 Добрынина Андр. Мих.
3 Его же.
4 Н-ковъ Сѣдельникова.
6 Н-ковъ Памидера.
8 Ильинихъ Петр. Яков.
10 Вологдиной Л. Д.
12 Зуева Дмит. Дачил
14—18 Королева Пав. Ив.

(Отъ Чердын. до Верхотур.)

- 16—9 Харивскаго Мих. Аф.
18 Богуславскаго Ив. Ерм.
20 Гроздовой Ан. Ив.
22 Леденцовой Анф. Фил.
24 Виноградова Вас. Мих. н-ки.
27 Рогова Ник. Авр. н-ки.
28 Норина Мих. Пет.
30—20 Заушицкой Тат. Ал.

(Отъ Верхотур. до Соликам.)

- 32—15 Турчевичъ Ольга Пет.
34 Бернштейнъ Хаим. Сам.
36 Третьякова Юс. Воииф.
38 Важедова Ан. Мих.
40 Щербакова Дм. Кал.
42 Дьяконова Влад. Гавр.
44—24 Толяниной Ал-др. Пет.

(Отъ Соликам. до Обвинской)

- 46—21 Либерманъ Клеж. Наум.
48 Маргаритова Никол. Дм.
50 Горячева Ник. Никол.
52 Наугольныхъ Кон. Ст.
54—24 Ждахиной Ек. Степ.

(Отъ Обвинскій до Сибир.)

- 56—11 Бѣлорусова Влад. Влад.
58 Любимовой Елиз. Пет.
60 Сяговой Люб. Прок.
62 Дмитриевой Екат. Ив.
64 Балдиной Канит. Ив.
66—12 Попова Пет. Егор.

(Отъ Сибирской до Оханской)

- 68—23 Любимовой Елиз. Ив.
70 Мовшовичъ Морд. М.
72—26 Добрадина Матв. Ив.

2 часть

(отъ Оханской до Куниурск.)

- 74—23 Боброва Ник. Ал-др.
76 Пономарева Ал-др. Ив.
78 Кругловой Над. Фед.
80 Топорнина Серг. Ив.
82 Карловы Ив. и Конст.
84 Чесноковой Ан. Сем.
86 Верхоланцева Фед. Гр.
88 Нечаевой Ан. Мерк.
90—28¹ Колчиной Ан. Яков.

(Отъ Куниур. до Красноуф.)

- 92—29 Черемисинова Серг. Ст.
94 Тоже.
96 Бобыкина Еф. Влад.
98 Кашина Прок. Ник.
100 Тоже.
102 Винокурова Пет. Тим.
104 Шадрина Як. Конст.
106 Кротова Ал-др. Мих.
108 Корзухина Мирон. Як. н-ков.
110 Товченко Никол. Адриан.
112—36 Алфинова Як. Ив.

(Отъ Красноуф. до Осинской)

- 114—33 Деньшина Мих. Ал.
116 Еврейск. синогoga.
118 Васюкова Ив. Сим.
120 Шадрина Як. Конст.
122 Шадрина Алек. Як.
124 Котловой Тат. Ив.
126 Оссовскаго Юсиф. Вен.
128 Оссовскаго Вен. Юсиф.
130—42. Заозерскаго Никол Г.

(Отъ Осинской до Долматов.)

- 132—35 Егоровой Мар. Мих.
134 Брикнеръ Фед. Ив. н-ки.
136 Смирновой Тамс. Андр.

Представит. руж. фабрики И. Ф. Петрова.

Принимаетъ

въ подарокъ ружья и револьверы.

г. Пермь, Красноуфимская, н. Камчатова

Ружейный магазинъ.

А. Ф. Колокольцовой

Представит. руж. фабрики И. Ф. Петрова.

РУЖЬЯ

Буковые и белъ курковыя 2-хствольныя
центральн. бой отъ 25 р. до 100 р.

Ружейный магазинъ

А. Ф. Колокольцовой

г. Пермь, Красноуфимская, домъ Камчатова.

- 188 Подшиваловой Нат. Андр.
в-цы.
170 Якимова Тар. Сем.
142 Еловикова Анд. Евд.
144 Дорсманъ Мих. Ст.
146 Ташкиновой Ан. Мак.
148—44 Плотниковой Ан. Вас.

3 часть*(Отъ Долмат. до Екатеринбург.)*

- 150 47 Пильникъ Сар. Пер.
152 Мамаевой Агн. Пет.
154 Львовой Зинаид. Пет.
156 Рутманъ Файв. Мен.
158 Губина Мих. Вас.
160—46 Кудряшова Ал-др. Ос.

(Отъ Екатеринбург. до Шадриной.)

- 162—39 Будрина Алек. Ив.
(свящ.)
164 Велижанова Фил. Мак.
166¹ Подшивалова Петр. Виссар.
166 Ярановой Елены Ал-др. и
Овчуковой Мар. Ник.
168—36 Богословскаго Дм. Ал

(Отъ Шадриной. до Ирбитской)

- 170—33¹ } Теодосіевская
172 } церковь.
174¹ Горбуновой Евд. Гавр.
174 Ружанцевой Евд. Фед.
176 Петрова Вас. Григ.
178¹ Абрамовой Аф. Марк.
180—36 Селивановскаго П. Н.

(Отъ Ирбитск. до Камышл.)

- 182¹—41 Колокольцева Н. П.
182 Шлыгина Дмит. Алек.
184 Плотникова Ник. Ал-др.
186 Ходяшева Дав. Евр.
188 Шумилова Еф. Фил.
190 Грачевой Елиз. Павл.
192 Валитова Вафа.
194—48 Власовой Ол. Ефр.

(Отъ Камышлов. до Ермаков.)

- 196—47 Бузрина Тим. Сем.
196¹ Бурыловой Анн. Сем.
198 Бухтинной Вѣр. Ив.
200 Грошкова Дм. Ив.
200¹ Петрова Ег. Ив.
202 Трухиновой Евд. Анап.
204 Золотова Гр. Пет.

- 206 Вязаниныхъ Яков. и Иг. Бр.
208—52 Лобовой Ол. Ал-др.

(Отъ Ермаков. до Біармской)

- 210—43 Тупициныхъ Ал-др.
и Владим. Евграф.
212—30 Каменскаго Фед. К.

Екатеринбургская**3 часть****Лѣвая сторона***(Отъ Набереж. до Монастыр.)*

- 2—21 Толяниной Раис. Фед.
4—52 Панкратова Вас. Сем.

(Отъ Монастыр. до Торговой)

- 6—95 Поповой Раис. Петр.
8 Улитина Ал др. Петр.
10 Казакова Макс. Петр.
12—96 Пономарева К. А.

(Отъ Торговой до Петропав.)

- 14—95 Вяткина Григ. Сем.
14¹ Таранова Ан. Вас.
16 Толчковой Ир. Никиф.
18 Замазковой Клав. Ром.
20 Велюжанова Ем. Ром.
22 Новоселова М. Х.
24—91 Городского о — ва

(Отъ Петропавл. до Покров.)

- 26—106 Поспѣловой Олимп. Евг.
28 Ея же.
30 Юшкова Ив. Лавр.
32 Субботиной Ир. Гурьев.
34 Мамаева Андр. Ник.

(Отъ Покров. до Пермской)

- 38—118 Петрова Ник. Ив.
40—135. Митрофанова Ан. Ив.

(Отъ Пермской до Екатеринбург.)

- 42—162 Стахѣева П. В. (свящ.)
44 Кудряшова Ан-др. Осип.
46—160 Ея же.

(Отъ Екатеринбург. до Вознес.)

- 48—119 Гончаровой Вѣр. Ив.
50 Горбачевича Ник. Авт.
50¹—88 Галкина Сем. Сем.

Правая сторона*(Отъ Набереж. до Монастыр.)*

- 1¹—22 Горшенина Ал-др. Степ.
1 Овчинниковой Ол. Павл.
3 Тіунова Андр. Флор.
5—54 Крысовой Дар. Ив.

*(Отъ Монастыр. до Торговой)***Слудская площадь.***(Отъ Торговой до Петропав.)*

- 7—97 Гуркова Вас. Матр.
9 Ея же.
11 Горохова Фед. Сем.
13 Пѣтухова Вас Арсен.
15 Гурковой Ксен. Тим.
17—93 Юргановой Ан. Ал.

(Отъ Петропавл. до Покров.)

- 19—108 Кумана Март. Март.
21 Аляшева Тим. Андр.
23 Наумовой Екат. Ил.
25 Воробьева Ив. Абрам.
27 Станкевичъ Над. Ник.
27¹—99 Александровой А. Ф.

(Отъ Покровской до Пермск.)

- 29—120 Шадриной Ан. Аф.
31 Курочкина Мих. Гр.
33 Вахрушевой Акул. Епиф.
33—137 Шамсутдинова З. С.

(Отъ Пермской до Екатеринбург.)

- 35—164 Петрова Фед. Гер.
37 Юрганова Поликар. Матр.
39¹—162 Будрина Алек. Ив.
(свящ.).

(Отъ Екатеринбург. до Вознес.)

- 41—121 Пузырева Ник. Осип.
43 Транезниковой Аф. Ал-др.
45 Шилкова Дм. Мих.
47—90 Ракшинскаго Вас. Ив.

Ермаковская**3 часть****Лѣвая сторона***(Отъ Набережной до Монастырской.)*

- 2—51 Кутина Григ. Ал-др.
4 Свиныча Ив. Андр.
6—122 Журавлева Макс. Ив.

(Отъ Монастыр. до Торговой)

- 8—129 Круткина Ал-др. Ег.
8 Баландиной Ан. Ал-др.
10 Куликова Алек. Игн.
12 Якимовой Пел. Пет.
14 Баракина Пет. Дем.
16 Ошева Варф. Никит.
18—140 Сметаниной Вас. Лук.

(Отъ Торгов. до Петропав.)

- 20—139 Богомолочой Соф. Гр.
22 Ея же.
24 Воскресенской Анаст. Пав.
26 Пузырева Анд. Ив.
28 Калининой Дар. Дан.
28¹—151 Котельникова А. И.

(Отъ Петропавл. до Покров.)

- 30—156² Быкова Андр. Пет.
32 Волкова Егор. Лук.
34 Кустовой Авг. Дм.
36 Кокоровцевой Г. К.
38 Дьяконовой Ал-др. Вас.
38¹—155 Пѣтухова Ив. Вас.

(Отъ Покров. до Пермской)

- 40—176 Никитиной Евд. Як.
40¹ Ощепковой Матр. Ив.
42 Зобачевой Евст. Степ.
44—195 Усп. п. жен. мочаст.

(Отъ Пермской до Екатеринбург.)

- 46—224¹ Шалагиной Ан. Ем.
48 Шингузова Сем. Фед.
50 Телешевой Ан. Фед.
52—208 Лобовой Ол. Ал-др.

(Отъ Екатеринбург. до Вознес.)

- 54—165 Толкушкиной А. А.
54¹ Саранульцева Сил. Ив.
56 Шилкина Евг. Ив.
58 Гоголевой Екат. Мих.
60 Черемисинова Ст. Фил.
60¹ Семенова Фед. Алекс.
60—140 Таскаева Сем. Степ.

Правая сторона*(Отъ Набереж. до Монастыр.)*

- 1—52 Ушакова Вас. Ив.
3 Горбуновой П. И.
5—124 Иртегова Ив. Дмит.

(Отъ Монастыр. до Торговой)

- 7—131 Агѣева Ив. Ефим.

- 9 Меривовой Нат. Авдр.
11 Мятинкина Пав. Ив.
13 Митюниной Ан. Фил.
15 Пьянкова Льва Ив.
17—142 Иванцова Ив. Конст.

(Отъ Торговой до Петропав.)

- 19—141. Никитиной Пар. Сем.
21 Сидорова Еф. Ив.
23 Меньшенина М. М.
25 Меньшенина А. С.
27¹ Виткова Алекс. Дм.
27² Соколовой Лид. Гр.
27—153 Коновалова Степ. Мат.

*(Отъ Петропав. до Пермской)***Пустопорожня мѣста.***(Отъ Пермской до Екатеринбург.)*

- 41—226 Пивоваровой В. Ф.
41¹ Кокорева Гр. Яков.
43—210 Тупициныхъ Ал-дра и
Влад. Евграф.

*(Отъ Екатеринбург. до Вознес.)***Площадь****Загородная****1 часть****Правая сторона***(Отъ Соликам. до Верхотур.)*

- 17 Порожнее мѣсто.
16 Ушукова Пав. Сем.
14 Костарева Афав. Егор.
12 Степанова Гер. Ст.
10 Вержбицкаго Ник. Вас.
8 Елесина Павла Никит.
6 Бобылева Афав. Егор.
4 Карнаухова Ник. Вас.
2 Першина Фил. Ив.

(Отъ Соликам. до Обвинской)

- 1—103 Летоткина Ник. Дан.
3 Рогожника Лук. Нес.
5 Кампе Влад. Яков.
7 Селянина Пав. Мих.
9 Боглановичъ Пет. Ром.
11 Рябова Алек. Гавр.
13 Наугольныхъ Гр. Павл.
15 Петрова Куз. Ефим.
17 Уткиной Агаф. Гр.
19—104 Попова Тиз. Ефим.

(Отъ Обвинск. до Сибирской)

- 21—89 Югова Игн. Егор.
21¹ Горюнова Ал-др. Ив.
23¹ Галкина Вас. Вас.
23—90 Лагро Екат. Ал-др.

2 часть*(Отъ Сибирской до Оханской)*

- 25—67 Вруштейнъ Мар. Як.
27 Ея же.
29 Ея же.
31 Меркурьева Ник. Мих.
33 Костарева Афав. Вас.
35—54¹ Медвѣдова Ром. Конс.

(Отъ Оханской до Кунгурск.)

- 37—81 Вшивиныхъ Вас. и
Ал-др. Семен.
39 Полякова Пав. Ник.
41 Балевица Сем. Матр.
43 Югова Викт. Тимоф.
45 Ея же.
47 Вотниной Ан. Фед.
49—90 Самоилова Ник. Троф.

1 часть**Лѣвая сторона***(Отъ Верхотурск. до Солик.)*

- 6 Ярославцева Ник. Ив.
5 Авелевой Кайсо.
4 Квасниковой Ксен. Фил.
3 Заводовскаго Сем. Мих.
2 Поскребушева Вас. Леонт.
1 Несмѣяновой Мар. Ив.

(Отъ Соликам. до Обвинской)

- 8 Перевозчиковой Ал-др. Дм.
7 Куришева Егор. Фед.
6 Лабутиной Екат. Ник.
5 Паженина Дав. Дмит.
4 Бахарева Георг. Мих.
3 Осинникова Пет. Андр.
2 Попова Гавр. Ал-др.
1 Гоголевской.

(Отъ Обвинской до Сибирск.)

- 3 Баженова Пав. Пет.
2 Порожнее мѣсто.
1 Сингерова Ар. Андр.

Представит. руж. фабрики И. Ф. Петрова.

РУЖЬЯОдностольный централизованный боевой
стволный производствъ отъ 12 р. Фабр.
И. Ф. Петрова отъ 17 р.

г. Пермь, Красноуфимская, домъ Камчатова.

Ружейный магазинъ

А. Ф. Колокольцовъ

Представит. руж. фабрики И. Ф. Петрова.

БЕРДАНЫКустарный, собственного производ-
ства в фабрике И. Ф. Петрова отъ
6 р. 50 к. до 15 руб.

г. Пермь, Красноуфимская, домъ Камчатова.

А. Ф. Колокольцовъ

Вторая Загородная

1 часть

Лѣвая сторона

(Отъ Верхотур. до Соликам.)

- 9 Якушева Ав. Ив.
- 7 Колбиной А. В.
- 5 Орловой Сер. Ив.
- 3 Фотчевскій Евг. Абр.
- 1 Федоровой Вас. Степ.

Правая сторона

(Отъ Верхотур. до Соликам.)

- 6 Фотьевской Евг. Арс.
- 5 Абляевой Гайши
- 4 Квасниковой Ксен. Флег.
- 3 Заводовскаго Сем. Мих.
- 2 Поскребышева Вас. Леон.
- 1 Нескѣяновой Мар. Ив.

(Отъ Соликам. до Обвинск.)

- 9 Егорова Арк. Ал-др.
- 10 Фоминыхъ Еп. Никол.
- 11 Вошева Ник. Лавр.
- 12 Ширшевой Ан. Фед.
- 13 Билева Ст. Дм.
- 14 Порожнее мѣсто.
- 15 Малышева Вас. Ив.
- 16 Его же.
- 17 Лаврентьева Вас. Ив.
- 18 Малышева Фед. Аф.

(Отъ Обвин. до Сиб. тракта)

- 4 Пяникова Ав. Ник.
- 5 Косажевскаго Влад. Ник.
- 6 Петунина Пет. Ив.
- 7 Порожнее мѣсто.

(Отъ Верхотур. до Соликам. прав. стор. къ город. дачамъ)

- 12 } Порожные мѣста.
- 10 }
- 8 }
- 6 }

- 4 Пилова Ив. Ив.
- 2 Морозовой Вар. Фед.

Займка

3 часть

Лѣвая сторона

(Отъ 1 до 2 лин.)

- 1 завод. Бр. Каменскихъ.

(Отъ 2 до 3 лин.)

- 1 Назарова Конст. Ильича.
- 2 Гладкихъ Еф. Алекс-ны.
- 3 Оковитникова Ив. Пет.

(Отъ 3 до 4 лин.)

- 1 Кестеръ Викт. Юм.

(Отъ 4 до 5 лин.)

Городского о—ва.

Салотопельная ул.

(Отъ 1 до 2 лин.)

- 1 Чудиновой Параск. Тих.
- 2 Н-ки Чердынцева А. Ф.
- 3 Мухиной Маріи Ив.
- 4 Ведерникова Фед. Ив.
- 5 Ведерникова Пав. Ив.

(Отъ 2 до 3 лин.)

- 1 Ушакова Ник. Вас.
- 2 Варова Ал-др. Мих.
- 3 Матвѣева Алекс. Пав.
- 4 Розановой Фед. Никиф.
- 5 Кибардиной Над. Фрол.

(Отъ 3 до 4 лин.)

- 1 Якутова В. Л.
- 2 Городского о—ва.

(Отъ 4 до 5 лин.)

Порожные мѣста Городек о—ва.

Кожевенная

(Отъ 1 до 2 лин.)

- 1 Заводъ Алафузовыхъ.
- 2 Тоже.

(Отъ 2 до 3 лин.)

- 1 Матвѣева Ф. П.
- 2 Гибъшева Фед. Сем.
- 3 Городск. о—ва.
- 4 Быкова Алкс. Вас.

(Отъ 3 до 4 лин.)

- 1 Черемисиновой Ал-др. Дм.
- 2 Черемисинова Ник. Степ.

(Отъ 4 до 5 лин.)

Городск. о—ва лѣсь.

Салотепенная

Правая сторона

(Отъ 1 до 2 лин.)

- 1 Бр. Каменскихъ.
- 2 Каменскій Ал-др. Григ.

(Отъ 2 до 3 лин.)

- 1 Гладкихъ Еф. Алекс-ны.
- 2 Оковитникова Ив. Пет.

(Отъ 3 до 4 лин.)

- 1 Кестеръ Н-ки.

(Отъ 4 до 5 лин.)

Порожные мѣста Городек. о—ва.

Кожевенная

(Отъ 1 до 2 лин.)

- 1 Сорокина Вас. Конд.
- 2 Кусакина Ив. Епимах.

(Отъ 2 до 3 лин.)

- 1 Зобачева Ив. Ив. Н-ки.
- 2 Ремцова Ив. Ив.
- 3 Попцова Андр. Ив.
- 4 Осипова Макар. Алексѣев.
- 5 Городского о—ва.
- 6 Алесковскаго Борух. Фел.

(Отъ 3 до 4 лин.)

- 1 Соколовой Федос. Дм.
- 2 Шнуова Мих. Григ.
- 3 Овсянниковой Ан. Андр.
- 4 Ремцова Ив. Ив.

(Отъ 4 до 5 лин.)

Лѣсь Городек. общ—ва.

Лѣвая сторона

(1 линія)

Заводъ Любимова Ив. Ив.

(2 линія)

(Отъ Камыш. до Салотопел.)

- 1 Лѣсонильня Алафузовыхъ.
- 2 Каменскаго Ал-др. Григ.

(Отъ Салотоп. до Кожев. ул.)

- 1 Ведерникова Пав. Ив.
- 2 Жизнева Ив. Никол.
- 3 Оковитникова Ос. Як.
- 4 Зеленина Ив. Пет.
- 5 Кусакина Ив. Епимах.

(Отъ Кожев. до жел. дор.)

- 1 Алафузовыхъ заводъ.

(3 линія)

(Отъ Набережн. до Салотоп.)

- 1 Оковитникова Ив. Пет.

(Отъ Салотоп. до Кожев. ул.)

- 1 Кибардиной Над. Фрол.
- 2 Кротова Ал-др. Мих.
- 3 Шужкова Кир. Ильич.
- 4 Розановой Н-ки.
- 5 Козьминой Ан. Денис.
- 6 Азанова Кирил. Фед.
- 7 Кучиной Ан. Ив.
- 8 Пономаревой Танс. Гр.
- 9 Алесковскаго Бор. Сол.

(Отъ Кожевн. до жел. дор.)

- 1 Быкова Алекс. Вас.
- 2 Иванова Н-ки.
- 3 Черемисинова Никол. Ст.

(4 линія)

(Отъ Набережн. до Салотоп.)

- 1 Кестеръ Н-ки.

(Отъ Салот. до Кожевн. ул.)

- 1 Городского о—ва.
- 2 Ремцова Ив. Ив.

(Отъ Кожевн. до жел. дор.)

- 1 Черемисинова Никол. Ст.

Правая сторона

(1 линія)

(Отъ Набереж. до Салотоп.)

- 1 Зав. Бр. Каменскихъ

(Отъ Салотоп. до Кожевн.)

- 1 Чудиновой Параск. Тих.
- 2 Н-ки Чердынцева А. Ф.
- 3 Сорокина Вас. Конд.

(Отъ Кожевн. до жел. дор.)

Зав. Алафузовыхъ.

(2 линія)

(Отъ Набереж. до Салотоп.)

- 1 Назарова Конст. Ильич.
- 2 Миронова Алекс. Гр.
- 3 Гладкихъ Еф. Алекс-ны.

(Отъ Салотоп. до Кожевн.)

- 1 Ушкова Ник. Вас.

- 2 Бучельникова Георг. Ил.
- 3 Зобачева Ив. Ив. Н-ки.

(Отъ Кожевн. до жел. дор.)

- 1 Матвѣева Ф. П.

(3 линія)

(Отъ Набережн. до Салотоп.)

- 1 Кестеръ Викт. Кл.

(Отъ Салотоп. до Кожев. ул.)

- 1 Якутова В. Л.
- 2 Плащенковой Ан. Евсигн.
- 3 Яковлевой Екат. Аф.
- 4 Ошева Ег. Па
- 5 Жижова Ив. Никол.
- 6 Ветосевой Екат. Ег.
- 7 Соколовой Ал-др Гавр.
- 8 Соколовой Феодос. Дем.

(Отъ Кожевн. до жел. дор.)

- 1 Черемисиновой Ал-др. Д.
- 2 Черемисинова Никол. Ст.

Ильинская

1 часть

Правая сторона

(Отъ Соликам. до Обвинской)

- 1—51 Сентемова Тар. Ан.
- 3 Михайловскихъ Петр. и Ив. Васил.
- 5 Шалухина Алек. Фед.
- 7 Благивыхъ Алек. Ив.
- 9 Голубцовыхъ Мих. Вас. и Ксен. Иллар.
- 11 Кусакина Аф. Дим.
- 13—50 Князева Степ. Фед.

(Отъ Обвинской до Сибирск.)

- 15—39 Глинина Як. Пр.
- 17 Постниковой Маріи Ник.
- 19 Д'Обыръ Алек. Алек.
- 21 Теплоуховой Анисы Ив.
- 23¹ Вейне Ольги Феодтис.
- 23—44 Тоже.

2 часть

(Отъ Сибирской до Оханской)

- 25—57 Худяковой Ал. Матв.
- 27 Иглина Сем. Ефим.
- 29 Елькина Ард. Ив.
- 31 Конкина Фед. Ив.

- 33 Пѣтухова Дм. Евст.
- 35—44 Сыкулевыхъ.

(Отъ Оханской улицы)

- 37—45 Сорокина Іоак. Ал.
- 39 Базаркина Ник. Никит.
- 41 Палешевой Мар. Акс.
- 43 Семченкова Рас. Ковст.
- 45¹ Вупанъ Егг. Ив.
- 47—54 Алина Алек. Сем.

1 часть

Лѣвая сторона

(Отъ Соликамской до Обвин.)

- 2—53 Соколова Ив. Як.
- 4 Бородулина Лог. Аф.
- 6 Батракова Мих. Ив.
- 8 Лапшина Ив. Кир.
- 10 Накарякова Петр. Ник.
- 12 Устюжанинова Матв. Мак.
- 14 Лидеръ Вѣр. Эдуар.
- 16—52 Сажинной Мар. Ив.

(Отъ Обвинской до Сибирск.)

- 18—41 Никаноровой Нат. Ос.
- 20¹ Ружанской Мар. Ром.
- 20—46 Ея же.

2 часть

(Между Сибирской и Оханск.)

Сибирская площадь.

(Отъ Оханской ул.)

- 22—47 Трифонова Прок. Сем.
- 22² Мякина Гр. Мар.
- 22¹ Миловой Кол. Абр.
- 24 Гусева Фед. Степ.
- 26 Панаева Вас. Ник.
- 28—56 Тоже.

Ирбитская

3 часть

Лѣвая сторона

(Отъ Набережн. до Монаст.)

- 2—35 Варушкиной Вѣр. Вас.
- 4 Васева Ник. Гавр.
- 6 Пѣшехоновой Пар. Ав-др.
- 6¹—88 Казанцевой Мар. Арт.

(Отъ Монастыр. до Торговой)

Студская площадь.

Ружейный магазинъ.

Представит. руж. фабрики З. Ф. Петрова.

Ружейный магазинъ.

Представит. руж. фабрики И. Ф. Петрова.

курковые и безъ курковые всѣхъ калибровъ и фабрики Франко и друг.

ШОМПОЛЬНАЯ

руж. магазинъ, в 2-хъ ствольн. само. оруж. и фабрики И. Ф. Петрова.

А. Ф. Колокольцовой

А. Ф. Колокольцовой

(Отъ Торговой до Петропав.)

- 8—109 Будриной Ант. Ал-др.
10 Тоже.
12 Ницагина Н-ки.
12¹ Субботиной Нат. Вас.
14 Пальвиной Акул. Мих.
16—121 Лешкина Вяч. Н.

(Отъ Петропавл. до Покров.)

- 18—134 Харинского Аф. Ег.
186 Куртёва Ив. Хр.
20 Пузырева Алекс. Андр.
22 Масленникова Ст. Ник.
24—129 Его же.

(Отъ Покров. до Перм.)

- 26—148 Лумнова Андр. Кир.
Н-ки.
28 Бурмакина Ег. Евд
30—167 Третьякова Леон Яков.

(Отъ Перм. до Екатеринин.)

- 32—196 Ждановской Ел. Ив.
34 Крапивина Прок. Вас.
36—180 Селивановского П. Н.

(Отъ Екатерин. до Вознес.)

- 38—139¹ Шминке Алек. Ив.
40 Поповой Ан. Ив.
42 Чумищева Андр. Никиф.
44—116 Тоже.

(Отъ Вознес. до Б.-Ямск.)

- 46—115 Рѣдновой Ан. Петр.
46¹ Липиной Над. Юак.
48 Дедюкина Вас. Пет.
50 Шаньгина Вас. Игн.
52 Покребышева Вик. Леон.
54—111 Шаньгина Мат. Игн.

Правая сторона

(Отъ Набережн. до Монаст.)

- 1—36 Польшинцевой Тат. Ефр.
3 Анисимова Ал-др. Петр.
3¹ Эльбуртъ Ал-др. Мат.
5—90 Выльжанина Ив. Сем.

(Отъ Монаст. до Тор.)

- 7—97 Городского о—ва.
9 Каридова Спир. Ив.
11 Тоже.
13 Крысакова В. Ф.
15 Черевой Нат. Ив.
17—110 Пономарева Фед. И.

(Отъ Тор. до Петропавл.)

- 19—111 Орлова Ст. Павл.
21 Землянова Ал. Наум.
23 Лихачева Никол. Вас.
25—123 Калининой Ан. Степ.

(Отъ Петроп. до Покров.)

- 27—136 Вотнинова Ник. Мак.
27¹ Лычева Фед. Серг.
29 Нелепико Пр. Гр.
29¹ Шадрина Фом. Арх.
29² Бугуева Андр. Вас.
31—131 Бобряковой Евл. Ал.

(Отъ Покров. до Пермской)

- 33¹—150 Вибурского Каз. Ад.
33 Якутиной Мар. Пет.
35 Сабавцова Андр. Ларион.
35¹ Верхоланцева Ив. Павл.
37—169 Его же.

(Отъ Перм. до Екатеринин.)

- 39—198 Петрова Ник. Ник.
39¹ Каплунъ Ал-др. Гр.
39² Фоминныхъ Фед. Фед.
41—182 Колокольцева П. П.

(Отъ Екатерин. до Вознес.)

- 43¹—141¹ Шипигузовыхъ Бр.
43 Пепеляевой Ал-др. Сем.
45 Гаврилова Ник. Мих.
47¹ Мвиюхова Ал. Прок.
47—118 Федоровы Алек. и Сем.
Григ.

(Отъ Вознес. до Б.-Ямской)

- 49—117 Данышина Ив. Ник.
51 Жданова Алек. Еф.
53 Колесова Мак. Мих.
55 Караулова Мих. Сем.
55¹—113 Мышкина Прок. Е.

Камышловская**3 часть****Лѣвая сторона**

(Отъ Набережн. до Монаст.)

- 2—42 Якушова Ал-др. Ер.
2¹ Баранцева Петр. Григ.
4 Гуляева З. М.
6—104 Протасова Д. К

(Отъ Монаст. до Тор.)

- 8—111 Будрина В. С. (св.)
10 Селингъ Ан. Мих.

- 12 Бокаревой Мар. Федор.
14 Козьминныхъ Ив. Андр.
16—122 Шилова К. Н.

(Отъ Тор. до Петропавл.)

- 18—123 Серебренникова И. С.
18¹ Микора Андр. Андр.
20 Ивановской Ан. Ив.
20¹ Онянова Ник. Арх.
22 Виткова Вас. Ал-др.
22¹ Его же.
24 Овчинникова Тих. Ив.
26—133 Его же.

(Отъ Петроп. до Покров.)

- 28—148 Синокосова Ив. Коз.
30 Ташлыкова Серг. Фил.
32 Грейсманъ Ел. Ан др.
34 Шибанова Ив. Вас.
36—141 Костарева Ив. Ив.

(Отъ Покров. до Пермской)

- 38—160 Чудинова Зин. Еф.
40 Зориной Мар. Пофир.
42¹ Фиретова Ив. Ал-др.
42—183 Горбусова Гр. Пав.

(Отъ Пермской до Екатерин.)

- 44—208 Зырянова Ал-др. Ф.
44¹ Меньшикова Дан. Ник.
46 Рукавишниковая Серг. Ив.
48—194 Власовой Ол. Ефр.

(Отъ Екатерин. до Вознесен.)

- 50—149¹ Саутина Сем. Адріан.
52 Горбуновой Анд. Пер.
54 Мокрушина Пав. А.
54¹ Калининой Мар. Павл.
56—124 Елькина Ал-др. Ив.

(Отъ Вознесен. до Б.-Ямской)

- 58—129 Старичева Як. Тр.
60—Ушакова Серг. Варф.
62 Рубцовой Ефим. Егор.
62¹ Шипцова Ст. Мих.
64¹ Михѣва Ив. Гр.
64—125 Каработова Ив. Андр.

Правая сторона

(Отъ Набережн. до Монаст.)

- 1—43 Собениной Ал-др. Львов.
1¹ Лоскутова Дороф. Андр.
3 Субботина Ст. Ив.
5—106 Ермакова Ив. Серг.

(Отъ Монаст. до Торгов.)

- 7—113 Малыгина Еф. Лук.
9 Азановой Ан. Ил.
11 Ждановой Нат. Аф.
13 Налеваниной Мар. Ег.
15 Зебзеевой Фек. Афян.
17—124 Пенявина Евг. Пет.

(Отъ Тор. до Петропавл.)

- 19—125 Бабина Ник. Вас.
21 Сѣдлецкаго Осип. Ив.
23¹ Ипановой Ан. Андр.
23 Шиловосова Пет. Аф.
25 Пономарева Ив. Григ.
27—135 Галкина Ник. Ник.

(Отъ Петропавл. до Покр.)

- 29—150 Оборина Пет. Як.
31 Чудинова Емел. Вас.
33¹ Шадрина Вас. Ив.
33—143 Ведерникова Ал. Ив.

(Отъ Покровск. до Пермской)

- 35—162 Бурилова Пет. Вив.
37 Кузнецова Ив. Харл.
37¹ Рожашовой Ант. Андр.
39—185 Чекмерева Алек. Ст.

(Отъ Пермск. до Екатеринин.)

- 41—210 Васенина Е. Наум.
43 Гуляевой Федос. Вари
45 Мыльникова Мат. Фед.
47—196 Вудрина Тим. Сем.

(Отъ Екатеринин. до Вознес.)

- 49—151 Кузнецова Степ. Сем.
51 Малафеева Тим. Ал-др.
51¹ Фоминныхъ Влад. Серг.
51² Прокопьевой Хіовіи Павл.
53¹ Бобылева Аф. Ив.

(Отъ Вознесен. до Б.-Ямской)

- 53 Василькова Ив. Павл.
55—126 Болотова Ив. Пл.
57—131 Шаранова М. В.
59 Малыгина Андр. Гр.
61—127 Вялыхъ Евг. Дмит.

Кунгурская**2 часть****Лѣвая сторона.**

(Отъ Набер. до Монастыр.)

- 2 Кафедральный соборъ

(Отъ Монаст. до Тор.)

- 4—47 Шаложова Матв. Ал-др.
6 Городского общ—ва
8—56 Боброва Ник. Ал-др
и Гаврилова Андр. Пав.

(Отъ Тор. до Петропавл.)

- 10—55 Гуляева Ст. Тар.
10¹ Сипягина Дм. Ник.
12 } Братства св. Стефана
14 49 } Великопержскаго.

(Отъ Петропавл. до Покров.)

- 16—48 Рожнова Мих. Матв.
18 Теревтѣва Егор. Терен.
20—43 Суслина Ив. Ник. Н-ки.

(Отъ Покров. до Пермской)

- 22—56 } Губернскаго дѣтскаго
24—69 } прѣята.

(Отъ Перм. до Екатеринин.)

- 26—94 Харитоновая Григ. Коз.
28 Якимова Ив. Коз.
28¹—90 Колчиной Ан. Яков.

(Отъ Екатеринин. до Вознес.)

- 30—77 Шьянкова Пет. В.
32 Онянова Ив. Ив.
34—62 Овчинникова Коз. Ал.

(Отъ Вознесен. до Б.-Ямской)

- 36—67 Квасникова Ив. Гр.
36¹ Ковиной Ан.
38 Старуевъ Зин. Ив.
40—63. Зенкова Сем. Фед.

(Отъ Б.-Ямской до М.-Ямск.)

- 42—74 Михайлова В. М. н-ки.
44 Назарова Филип. Ил.
46 Киприянова Евг. Яков.
48—27 Его же.

(Отъ М.-Ямской до Садовой)

- Городской садъ.
(Отъ Садовой до Ильинской)

- 50—42 Шадрина Фед. Гер.
52 Быкова Фед. Петр.
54—47 Алина Ал. Сем.
(Отъ Ильинской до Спасской)

(Отъ Спасск. до Солдатской)

- 56—28 Панаева Фед. Ник.
58 Рыкова Ал-др. Ал-др.
58¹ Уѣзднаго Земства.
60—27 Яковкина Апол. Як.

(Отъ Спасск. до Солдатской)

- 62—56 Шилкова Ник. Георг.
64 Федорова Дм. Ал-др.
66 Попосова Дм. Степ.
68—45 Кислова Ив. Ал-др.

(Отъ Солдатской до Мъщан.)

- 70—30 Соминята Мар. Арт.
72 Оковичникова Пет. Мих.
74 Кашаной Вѣры Аватол.
76 Зямина Ковст. Алекс.
78 Высотина Павл. Ив.
80—25 Григорьевой Ан. Ив.

(Отъ Мъщанск. до Загород.)

- 82—46 Кожевникова Игл. С.
82¹ Баранцевой Над. Ив.
84 Кульманъ Соф. Фед.
86 Патапенко Емел. Проф.
88 Лопатина Никол. Павл.
90¹ Кузнецова Степ. Ив.
90—49 Сажойлова Ник. Троф.

Правая сторона

- 1 Духовная семинарія.

(Отъ Монастыр. до Торговой)

- 3—49 Ережѣва Ег. Ал-др. и
Расова Евл. Никол.
3² Богановыхъ Ник и Борн.
3¹ Малышкина Ив. Ив.
5 Мартыновой Ан. Ив.
7—58 Малышкина Ив. Ив.

(Отъ Торгов. до Петропавл.)

- 9—57 Шаниной Ульян. Фед.
11 Шаньгиной Над. Зин.
13 Успенск. женск. монаст.
15—51 Барановой Мар. Мих.

(Отъ Петропавл. до Покров.)

- 17—50 Балдина Марсел. Фед.
19 Щербаченко Ник. Вас.
21 Беклемышева Алек. Коз.
21¹—45 Миронычевой Ан. Еф.

(Отъ Покровск. до Пермской)

- 23—58 Савинныхъ Сем. и Ан.
Степан.
25—71 Митрофанова Леон. Ег.

(Отъ Перм. до Екатеринин.)

- 27¹—96 Кендауровой Кл. Ив.
27 Анисимова П. Н.
29—92 Черемисинова Серг. Ст.

Ружейный магазинъ.

Представит. руж. фабрики И. Ф. Петрова.

ПИСТОЛЕТЫ
автоматическіесвистки „Вруннингъ“ и Воблей-
Слотъ. Больше и мале по изнан.

Ружейный магазинъ.

А. Ф. Колокольцовой

Представит. руж. фабрики И. Ф. Петрова.

ПИСТОЛЕТЫдля практической стрѣльбы дома
большими патронами отъ 1 р. 75 к.

Ружейный магазинъ.

А. Ф. Колокольцовой
домъ Колосовскаго, домъ Каштанова

(Отъ Екатеринин. до Вознес.)

Сѣнной рынокъ.

(Отъ Вознес. до Б.-Ямск.)

31—69 Стржева Ал-др. Пав.
33¹ Иудейскаго об-ва сиваг.
38—65 Павова Пет. Апол.

(Отъ Б.-Ямской до М.-Ямской)

35—76 Валуева Яков. Петр.
37 Клинбергъ Мар. Влад.
39¹ Ульянова Ив. Степ.
39 Корнилова Алекс. Лук.
41—28 Балашова Ив. Андр.

(Отъ М.-Ямской до Солдатс.)

Церкв. Бактериологическая стан-
ция и пріютъ душевно-больныхъ.**Красноуфимская****2 часть****Лѣвая сторона**

(Отъ Набереж. до Монастыр.)

2 Духовная семинарія.

(Отъ Монастыр. до Торговой)

4—57 Гилева Сем. Макс.
6 Гаврилова Андр. Гавр.
8 Губерн. зем. богадѣльня.
10—64 Эскина Никол. Афан.

(Отъ Тор. до Петропавл.)

12—63 Югова Викт. Тимоф.
12¹ Мартынова Петра Ив.
14—55 Дружинина Ан. Андр.,
Калашникова М. Плат.
и Роткиной М. Петр.

(Отъ Петропавл. до Покров.)

16—62 Грибушина М. Ив. и-ки
18 Коссовскій Ив. Юнов.
20—57 Абрамовой Анаст. Никол.

(Отъ Покров. до Пермской)

22—72 Клябуковъ Сер. Алек.
24 Его же.
26 Шауцель Лейба Янкел
28—89 Его же.

(Отъ Пермской до Екатерин.)

30—114 Обозскіе Вен. и Аба
32 Судоплатова Влад. Вас.
34 Назарова Конст. Ильича.
36—112 Алфинова Ив. Ив.

Представит. руж. фабрики И. Ф. Петрова.

Новость!
ПУГАЧИрекомендуетъ гг. велосипедистамъ и охот-
никамъ, первымъ для защиты отъ собакъ,
вторымъ для всушиванія дичи и прирученія
собакъ къ выстрѣлу.

(Отъ Екатерин. до Вознесен.)

Сѣнной рынокъ.

(Отъ Вознес. до Б.-Ямской)

38—93 Поспѣлова Ал-др. Ив.
40 Строевой Мар. Ив.
42—83 Богадѣльня Губ. Зем.**Правая сторона**

(Отъ Набереж. до Монастыр.)

1—3 Кузнецовой Ал-др. Ив.
1¹ Зелениной Тат. Ст.
3 Феоктистова Арх. Ив.
5—14 Ивановой Лар. Алекс.

(Отъ Монастыр. до Торговой)

7—59 Камчатова Мих. Ман.
9 Тоже.
11—66 Пожарная 2 часть.

(Отъ Торговой до Петропав.)

13—65 Городского общ-ва.
15 Старкова Мих. Ник.
17—57 Городского—общ-ва.

(Отъ Петропавл. до Покров.)

19—63 Кузнецова Ал-др. Гр.
21 Полевой Анф. Ефим.
23 Вутаева Яков. Ив.
25—59 Суслина Ник. Лазар.

(Отъ Покровской до Пермск.)

27—74 Полевой Анф. Ефим
29—91 Мостовенковой Мар. В.

(Отъ Пермской до Екатерин.)

31—116 Назаровой Ан. Лук.
33—114 Денъшина Мих. Ал.

(Отъ Екатеринин. до Вознес.)

35—79 Полева Веч. Степ.
37 Бабалова Ал-др. Павл.
39—64 Окружный судъ.

(Отъ Вознесен. до Б.-Ямской)

Александровская больница губ.
земства.**Малая Ямская****1 часть****Правая сторона**

(Отъ Верхотур. до Соликам.)

1—47 Топорковой Лид. Фед.

2 Навазовой Елиз. Евграф.
3 Корсакова Фед. Андр.
4 Бакина Андр. Вас.
5 Новокладбищен. церкви
6—14 Будрива Иоан. Андр.
(прот.).

(Отъ Соликам. до Обвинской)

7—37 Егоровой Над. Мих.
8 Стриковой Вѣр. Влад.
9 Тоже.10 Мѣховщина Ал-др. Мат.
11 Софѣгина Яков. Степ.
12—38¹ Соломина Ив. Прок.

(Отъ Обвин. до Сибирской)

Домъ Губ. Земства.

(Отъ Сибирской до Оханской)

13—35 Конвойная команда.
14 Пономарева Абр. Яков.
15 Соколовой Елиз. Карлов.
16 Варгиной Ан. Мих.
17 Подбѣльскаго Ив. Сем.
18—40 Богдановичъ Нат. Пет.**2 часть**

(Отъ Оханской до Кушурской)

19—39 Пьянкова Иоан. Пет.
20 Чечулиной Ал-др. Алек.
21 Сунцева Ал. Ив.
22 Третьяковой Мар. Макс.
23 Овсянниковой Анн. Яков.
24 Шишовко Вар. Аркад. в-ки.
25 Горкунова Ник. Мат.
26 Соловьева Димит. Алек.
27—48 Киприянова Евг. Як.

(Отъ Кушур. до Красноуфим.)

28—41 Балашова Ив. Андр.
29 Баландина Пав. Степ.
30 Тоже.31 Балахонова Степ. Григ.
32 Пономарева Ал-др. Мих.
32¹ Обуховой Параск. Никол.
32² Шевна Никол. Петр.
33 Лукьяновой Над. Ф. дор.
34 Софроновой Пелаг. Мат.
34 Мизайловой Мар. Ив.**Лѣвая сторона**

(Отъ Обвинской до Соликам.)

3—39 Вейсманъ Абр. Род.
5 Новокладбищ. церкви.
7 Санникова Андр. Филип.

Ружейный магазинъ.

А. Ф. Колокольцовой

г. Пермь, Красноуфимская, домъ Камчатова

9 Класникова Ил. Григ.
11 Феодосіевской церкви.
13 Тонченко Ник. Адриан.
15—40¹ Пасынкова Андр. Пет.**Монастырская****1 часть****Лѣвая сторона**

(Отъ р. Яюшихи до Соликам.)

1 Каменскаго Фед. Коз.
3 Любимова Ив. Мих.
5 } Вокзалъ, Управл. Пермск.
7 } жел. дор
9 }

(Отъ Солик. до Обвинск.)

11 Мѣшкова Никол. Вас.
13—2 Абамелекъ-Лазарева С. С.

(Отъ Обвинской до Сибирск.)

15 Почтово-телегр. вѣдомств.
15¹ Почтово-телегр. контора.
17—2 Вѣтовшиной Ар. Пет.

(Отъ Сибирской до Оханской)

19—1 Кашиной Екат. Пав.
21 Бабина Дм. Конст.
21¹ Костроминя Ст. п. Никол.
23 Подшивалова Мат. Ив.
25 Баландина Пав. Ст. в-ки.
27—4 Балашовой Ел. Ал.**2 часть**

(Отъ Оханской до Кушурск.)

29—3 Павлова Никол. Влад.
31 Сычугова Ал-др. Конст.
33 И-ки Швецова Вас. Тар.
35 Шрейбергъ Софьи Андр.
37 Перминова Ал-дра Мих.
39 Воскресенскаго Ал. Ал.
41 Звягина Конст. Петр.
43 Мошева Дмитр. Фок. и ки
45 Кудрина Иги. Анф.
47—4 Шоломова Мат. Алекс.

(Отъ Кушурск. до Красноуф.)

49—3 Еремѣева Ег. Ал-др. и
Расова Евл. Ник.
51 Черемисниковъ Ник. и Сер.
Степ.
53 Губернскаго Земства.

Представит. руж. фабрики И. Ф. Петрова.

ПорохъРусскаго общества для выдѣлки и продажи
пороха и акционернаго о-ва Виннеръ. Про-
дажа оптомъ и въ розницу. Цѣны фабричны.55 Голубева Вас. Алек.
57 4 Гилева Семена Мак.

(Отъ Красноуф. до Осинской)

59—7 Камчатова Мих. Ман.
61 Кусавина Семена Ел.
63 Шваревой Евгения Тихонов.
65—6 Галимова Кам. Гал.

(Отъ Осинск. до Долмат.)

67—5 Мусульманская мечеть.
69 Шилова Филип. Гавр.
71 Шилова Алексѣя Павлов.
73 Насырова Наф. Мухамет.
75 Насырова Ахмета Гор.
77 Меньшевиной Мар. Ив.
79 Удинцева Пав. Вас.
81—8 Капустина Мих. Ив.**3 часть**

(Отъ Долмат. до Екатеринб.)

83—7 Николаева Ал-др. Пав.
85 Матвеевой Анис. Лук.
87 Дедюхина Анд. Ник.
89 Иванова Ив. Петр.
91 Валитова.
93 Иванова Вас. Вас.
95—6 Поповой Раисы Петр.

(Отъ Екатеринб. до Ирбитс.)

Слудская площадь.

(Отъ Ирбит. до Камышлов.)

97—7 Городского о-ва.
99 Домашневой Анис. Мат.
101 Петелива Виктора Денис.
103 Верхолазцева Федор. Ив.
105 Мачасовой Агрип. Алек.
107 Оянова Ив. Ив.
109 Иванычева Пав. Меф.
111—8 Будрина Вас. Сем.

(Отъ Камышл. до Ермаков.)

113—7 Мальгина Мих. Вас.
115 Странунина Вас. Осипов.
117 Пѣтуховой Елиз. Ильин.
119 Ульяныхъ Никол. Алек.
121 Супенева Ив. Яков.
123 Старкова Ал-др. Степ.
125 Копосова Пав. Григ.
127 Васюкова Козьм. Макс.
129—8 Круткина Ал-др. Ег.

(Отъ Ермаковск. до Біармск.)

131—7 Агѣева Ив. Ефим.
133 Полищева Вас. Ив. и-ки
135 Трубиной Екатер. Харит.
137 Гусева Пав. Гаврил.
139 Кузнецова Влад. Григ.
141 Шевной Зинов. Вас.
143 Пушкарева Петр. Алекс.
145—12 Городского о-ва.

(Отъ Біармск. до Брюханов.)

147—9 Попова Ив. Мих.
149 Спирина Алек. Мих.
151 Сладкихъ Авд. Ив.
153 Вильямова Ан. Пет.
155 Богатырева Ант. Ив.
157 Шаламовой Анны Андр.
159 Антишева Григ. Яковл.
161—8 Св.-Троицкой церкви.

(Отъ Брюханов. до Дальней)

163—7 Зырянова Ив. Григ.
165 Пьяныхъ Егор. Андр.
167 Метелева Кипр. Мак.
169 Сидорова Васил. Ив.
171 Малышевой Тат. Григ.
173 Моисеевой Евд. Абрам.
175 Серебренникова Всев. Дм.
177 Шиховой Анны Степ.
179—5 Горбунова Яков. Тим.

(Отъ Дальн. къ мѣст. Заим.)

181—2 Борисовой Мар. Вас.
183 Гребенщикова Ив. Фил.**1 часть****Правая сторона**

(Отъ Сибир. до Оханск.)

4 И-ки Чердынцева Ат. Фед.
6—2 Духовнаго Вѣдомства.**2 часть**

(Отъ Оханск. до Кушурск.)

8—1 Архіерейскіе дома.
(Отъ Куш. до Красноуфим.)
10—1 Духовнаго Вѣдомства.
12—2 Тоже.

(Отъ Красноуф. до Осинской)

14—5 Ивановой Ларисы Ал.
16 Костарева Пав. Георг.

Ружейный магазинъ

А. Ф. Колокольцовой

г. Пермь, Красноуфимская, домъ Камчатова

- 18 Марьяна Ник. Ив
20 Ерефьева Никол. Егор.
22 Яковкина Яков. Вас.
24—4 Тимкина Мурт. Ахмет.

(Отъ Осинской до Долмат.)

- 26—3 Шипиловскихъ Мих. Яков.
28 Внутскихъ Мих. Ив. и Аг.
Никол.
30 Яковлевой Елиз. Максимов.
32 Толчковой Ирины Ник.
34 Поповой Феклы Семен.
36 Дылдиной Еватер. Юнов.
38—6 Н-ки Колыбалова Гр. Дм.

3 часть

(Отъ Долмат. до Екатеринб.)

- 40—5 Малковой Люб. Пет.
42 Обориной Варв. Мих.
44 Серебренникова Петр. Ал.
46 Захаровой Анны Семенов.
48 Будрина Вас. Алекс.
50 Волкова Ив. Гавр
52—4 Павратова Вас. Сем

(Отъ Екатеринб. до Шадрин.)

- 54—5 Крысовой Дарьи Ив.
56 Будрина Евгения Степ.
58 Оглоблина Ив. Вас.
60 Чертаговскаго Ив. Вас.
62 Болотова Пав. Яковл.
64 Мусатова Мих. Александр.
66 Ошонкиной Ал-др. Ив.
68 Юшкова Степана Ал-др.
70 Винокурова Никандра Пр.

(Отъ Шадрин. до Ирбит.)

- 72 Морозова Кири. Федор.
74 Агалаковой Евдокии Ив.
76 Вяткина Вас. Петр.
78 Корольковой Анны Алекс.
80 Кудрявцевой Людмилы П.
82 Скопной Елены Никол.
84 Субботина Аванія Яков.
86 Мохова Ив. Андр.
88—6¹ Казанцевой Марии Арт.

(Отъ Ирбит. до Камышл.)

- 90—5 Вылжанина Ив. Сем.
92 Ширсалиной Софьи Петр.
94 Кротова Ник. и Дм. в-ки.
96 Афа-альсевичъ Ник. и Елиз.
98 Семеновъ Евд. Давид.
100 Поговарева Вас. Абрам.

- 102 Зерова Алекс. и Вас в-ки.
104—6 Протасова Дав. К.

(Отъ Камышл. до Ермак.)

- 106—5 Ермакова Ив. Серг.
108 Мѣшалина Ник. Ник.
110 Рожкова Алекс. Аф.
112 Лобановой Фед. Мих.
114 Кудряковой Евф. Степ.
116 Логинава Селив. Ив.
118 Безукладникова Тат. П.
120 Ошлядиной Агрип. Фед.
122—6 Журавлева Макс. Як.

(Отъ Ермаков. до Біармской)

- 124—5 Иртегова Ив. Дмитр.
126 Морозовой Марии Петр.
128 Косьюнцевъ Серг. Мих.
128¹ Данилова Ег. Степ.
130 Воложанина Ник. Мат.
132 Вохиной Марии Алек.
134 Чирухиной Марии Егор.
136—10 Блажевича Густ. Лав.

(Отъ Біармск. до Брюханов.)

- 138—7 Третьяковой Люб. П.
140 Сюримова Егор. Алекс.
142 Тинова Макс. Сил.
144 Серебренникова Пав. М.
146 Шавшуковой Марии Фед.
148 Васильева Ивана Егор.
150 Леготкина Алекс. Семен.
152—6 Овциной Ольги Степ.

(Отъ Брюханов. до Дальней)

- 154 5 Кусакиной Анаст. Ник.
156 Жаворовковой Феклы Плат.
158 Елистратова Павт. Ив.
160—3 Город. о-ва—3-я полицейская часть.

Мѣщанская

1 часть

Правая сторона

(Отъ Верхот. до Соликамск.)

- 16 Порожнее мѣсто.
14 Некрасова Фед. Терент.
12 Лихотина Ник. Лаврен.
10 Фелелова Ив. Ильича.
8 Наумова Ник. Прокоп.
6 Каузова Конст. Ал-др.

- 4 Чернышева Мак. Ефим.
2 Будакова Дим. Алекс.

(Отъ Соликам. до Обвинск.)

- 1—91 Маталасова Андр. Фед.
3¹ Скоревой Хюны Дмитр.
3 Тулунова Вик. Ал-др.
5 Барзетова Пав. Ив.
6¹ Шумкова Ег. Вас.
7 Баталова Ник. Кар.
7¹ Меньшевиной Ан. Кон.
9—92 Чудинова Акиф. Ив.

(Отъ Обвинск. до Сибир.)

- 11—80 Училище Слѣн. дѣтей.

(Отъ Сибирск. до Оханск.)

Площадь Сибирская.

(Отъ Оханск. до Кутиурск.)

- 13—71 Дружинина Андр. Адр.
15 Логинава Еф. Аяф.
17 Обросова Анд. Корн.
19¹ Лебедева Ив. Алек.
19 Балмашова Мат. Тим.
21 Родыгиной Ан. Севаст.
23 Тарантина Ев. Ант.
25—80 Григорьевой Ан. Ив.

1 часть

Лѣвая сторона

(Отъ Верхот. до Соликамск.)

- 17 Костарева Ив. Мих.
15 Шипицына Ник. Вас.
13 Карповой Дар. Ипат.
11 Богданова Мих. Ив.
9 Граховскаго Ив. Ив.
7 Турова Конст. Ник.
5 Комарова Ник. Лук.
3 Теплыхъ Ром. Григ.
1 Пылыгалова Ив. Петр.

(Отъ Солик. до Обвинской)

- 2—93 Бушуева Мих. Ал-др.
2¹ Одиновой Клав. Фед.
4 Ощепкова Мих. Сем.
4¹ Сличенко Ник. Ник.
6¹ Пуговкина Пав. Ник.
6 Новиковой Мар. Вас.
8 Череповой Фед. Аф.
10 Водолевой Мар. Савел.
12—94 Бушуева Мих. Ал-др.

Набережная

2 часть

Лѣвая сторона

(Отъ линии ж. д. до Кутиур.)

1 Архьерейскіе дома.

(Отъ Кутиур. до Красноуф.)

2 Службы домов. духо. сем.

(Отъ Красноуф. до Осинск.)

3—1 Кузнецова Ал-др. Ив.

4 Ждановой Агрип. Козьм.

5 Швецова Феопем. Ефим.

6 Моисеевой Анны Никол.

7 Любимова Федор. Дмитр.

8

9—2 } Яблокова Вас. Ив.

(Отъ Осинск. до Долмат.)

10¹ Яблокова Вас. Ив.

11 Петрова Вас. Петр.

12 Лихачева Яков. Яков.

13 Загвоздиной Тат. Павлов.

14 Гладышева Мих. Мих.

15 Церковныхъ два дома.

16—2 Мальцева Ал-др. Андр.

3 часть

(Отъ Долмат. до Екатеринб.)

17—1 Иванова Агр. Григ.

18 Досканова С.

19 Соколовой Марии Вас.

20 Плюснина Ив. Андр.

21—2 Толяниной Раисы Федор.

(Отъ Екатерин. до Шадрин.)

21—1 Горшенникова Ал-др. Степ.

23 Булдаковой Елены Ефимов.

24 Поповой Надеж. Андр.

25 Шипулина Егор. Петр.

26 Замарева Федор. Никол.

27 Галкиной Ольги Мих.

28—2 Зилотина Степ. Ал-др.

(Отъ Шадрин. до Ирбитской)

29—1 Морозова Кири. Федор.

30 Агалаковой Евдокии Ив.

31 Годубева Никол. Никит.

32 Зеленина Ив. Петр.

33 Якутовой Глафир. Ив.

34 Толчкова Ал-др. Аф.

35—2 Варушвиной Вѣр. Вас.

(Отъ Ирбитск. до Камышл.)

36—1 Полищевой Тат. Ефим.

37 Лыхина Ив. Ник.

38 Сибтлакова Викт. Егор.

39 Семенова Ал-др. Ив.

40 Трутнева Степ. Федот.

40¹ Килунива Ив. Мих.

41 Юрковой Агаф. Савел.

42—2 Якушова Ал-др. Ерем.

(Отъ Камышлов. до Ермаков)

43—1 Собениной Ал-др. Льв.

44 Собениной Ал-др. Федор.

45 Павловой Анаст. Евдоким.

46 Шипулиной Анны Степ.

47 Ощепкова Дмит. Ив.

48 Гуляевой Анны Петров.

49 Мухина Анис. Ив.

50 Кучинскаго Яков. Степ.

51² Кутина Григ. Ал-др.

(Отъ Ермаков. до Біармской)

52—1 Ушакова Вас. Ив.

53 Габова Мих. Степ.

54 Шибавова Мих. Дан.

55 Потапова Андр. Ал-др.

56 Добролюбова Ал-сѣя Ив.

57 Катаева Феокт. Афанас.

58 Крутовой Н-ки.

59—2 Кузьминой Мар. Ив.

(Отъ Біармск. до Брюханов.)

60—1 Ильиничъ Вас. Ив.

61 Серебровой Феодос. Евдок.

62 Баженова Мих. Мих.

63 Субботиной Ал-др. Вас.

64 Дюкиной Ан. Серг.

65 Безукладникова Андр. Пав.

66 Лобановой Феликаты Мих.

67—2 Городского о-ва.

(Отъ Брюханов. до Дальней)

68—1 Долгихъ Пав. Денис.

69 Назарова Конст. Ильич.

70 Пожарскаго Геря. Евдок.

71 Васильевой Серафим. Андр.

72—1 Городского о-ва

Правая сторона

(Отъ Ирбитской ул.)

Казенный винный складъ и сиверто-очистительный заводъ.
Кропачева Ал-др. Павл.

Ружейный магазинъ.

Предоставит. руж. фабрики И. Ф. Петрова.

**ПРИБОРЫ
МАСЛОВА**

для практической стрельбы одной дробинкой и патронами мотекристой всѣхъ калибровъ для ружей и револьверовъ.

Ружейный магазинъ.

А. Ф. Колокольцовой

Предоставит. руж. фабрики И. Ф. Петрова.

Дробь и патроны

фабрики Н. Феттеръ и Е. Гинкель, Русско-Бельг. патр. заводъ, Горбуновъ и казенная англійская дробь.

А. Ф. Колокольцовой

Григорьева Гр. Ал-др. лѣсн. пр.
Балашовой Екатер. Андр. со-
ляной складъ.
Четвергова Семен. Сидор. товар.
пристань.
Курочкина Сем. Ал-ѣв при-
стань п-ва «Русь».
Лѣсные склады:
Воганова и Морозова.
Князя Абаемелекъ-Лазарева.
Митрофанова О. П.

Обвинская

1-я часть.

Лѣвая сторона.

(Отъ Монастыр. до Торговой.)

2—13 Абаемелекъ-Лазарева С. С.
4 Инсарской Елиз. Иван.
6—22 Камешской Ак. Иоаким.

(Отъ Торговой до Петроп.)

8—27 Шнышова Сер. Алекс.
10 Церковь Маринв. гимназій.
12—23 Маринской Гимназій.

(Отъ Петропав. до Покров.)

14—24 Крестьянскаго Позе-
мельнаго Банка.
16—21 Государств. Банка.

(Отъ Покров. до Пермской)

18—26 Березина Ал.-др. Вас.
20—35 Пантелѣевой Мар. Фил.

(Отъ Пермск. до Екатерин.)

22—48 Соларевой Афав. Ал.
24—54 Ждахиной Екат. Ст.

(Отъ Екатерин. до Вознес.)

26—30 Синакевича Ал-др Вас.
Вознесенская площадь.

(Отъ Вознесен. до Б.-Ямск.)

28—31 Рожашевой Евг. Вас.
30—29 Бабинцева Ив. Вас.

(Отъ Б.-Ямск. до М.-Ямск.)

32—42 Новосова.
34 Вилотусова Ив. Мать.

36 Покришкиной Люб. Алекс.
38 Шерялова Арт. Вас.

38¹—12 Солокина Ив. Прок.

(Отъ М.-Ямск. до Безымян.)

Порожніе мѣста.

40¹—15 Пасынкова Анд. Петр.
40—15 Окуловой Ав. Мах.

(Отъ Безымян. до Садовой.)

42—12 Окулова Ал.-др. Вас.
42¹ Окулова Яким. Петр.
44 Пономаревой Екат. Яков.
44¹—13. Зенкеричъ Вѣр. Як.

(Отъ Садовой до Ильинск.)

46—14 Ефремовой Парас. Андр.
48 Абатуровой Мар. Семен.
50¹ Казакова Ант. Степ.
50—13 Князева Степ. Фед.

(Отъ Ильинск. до Спасской.)

52—16 Сажинной Мар. Ив.
54 Иляковой Екат. Мих.
56 Денисова Ал.-др. Фил.
58 Немтина Ив. Вас.
60 Виницкой Евд. Ник.
62 Бочкарева Мат. Аф.
64 Коробова Степ. Петр.
66—13 Пружанскаго Шель Іуд

(Отъ Спасской до Солдатск.)

68—30 Архиновъ й мар. фед.
70 Сурикова Ив. Ник.
72 Автонова Мих. Пет.
74 Сегаль Шлема Товел.
76 Бакина Анд. Гим.
78 Шарунова Тат. Моис.
80 Прозоровой Вѣр. Егор.
82—25 Баженова Вас. Серг.

(Отъ Солдат. до Мъщан)

84—10 Александровыхъ Ив. и
Пет. Ив.

86 въ же.
88 Глушаева Мар. Анд.

88¹ Лапшиной Мар. Вас.
90 Можева Андр. Прокон.

92—9 Чудинова Акиф. Ив.

(Отъ Мъщанск. до Загор.)

94—12 Бушуева Мих. Ал.-ар.
96¹ Костарева Алекс. Ив.
96 Долгихъ Алекс. Ив.
98 Лапшина Конст. Кир.
98¹ Котельникова Вас. Ив.
98² Шахневичъ Мар. Дан

100 Романова Ив. Никиф.
102 Горшковой Вар. Фед.
104—19 Попова Тих. Ефим.

Обвинская

1-я часть.

Правая сторона.

(Отъ Монастыр. до Торгов.)

1—15 Почтовая Контора.
3—24 Иртеговой Парас. Евст.

(Отъ Торгов. до Петропав.)

Театральный садъ.

(Отъ Петропав. до Покров.)

Гостинный дворъ.

(Отъ Покров. до Пермской)

5—28 Акцизнаго управления.
7 Рязанцева Ив. Ал.-дров.
7¹—37 Васильева Ал.-др. Мих.

(Отъ Пермск. до Екатерин.)

9—50 Геннихъ Евел. Влад.
11—56 Вѣлорусова Влад. Влад.

(Отъ Екатерин. до Возн.)

13 1-я Пожарная часть
Воскресенская площадь.

(Отъ Вознесен. до Б.-Ямск.)

15—33 Шнышовой Таис. Вен.
15¹—31 Никитина Анд. Ал.-сѣв.

(Отъ Б.-Ямской до М.-Ямск.)

17—44 Танова Никиф. Корнил.
19 Симановой Агр. Андр.

21 Кондратовича Мечис. Ад.
23 Скрябина Ив. Ник.

25 Кыштымовой Дом. Гавр.
27 Губернскаго Земства.

(Отъ М.-Ямской до Безымян.)

Пустопорожнія мѣста и рѣчка
Стиксъ.

(Отъ Безымян. до Садовой.)

29—14 Грацевскаго Серг. Евг.
29¹ Соломина Вас. Мак.

31 Верхоланцевой Анны Леовт.
33—15 Молокова Христ. Фил.

(Отъ Садов. до Ильинск.)

35—16 Матвѣева Пав. Ал.-др

35—16 Матвѣева Пав. Ал.-др

Ружейный магазинъ.

(Отъ Торгов. до Петропав.)

12—71 Поповой Ол. Вас.
14 Дибровскаго Ник. Вас.
16—63 Зеленина Ив. Петр.

(Отъ Петропав. до Покров.)

18—74 Трапезниковой Лид. М.
22 Бр. Трошовыхъ.
22 Тоже.
24 Меркурьевой Елиз. Ив.
26—69 Серебренникова Ал. К.

(Отъ Покров. до Пермской.)

28—88 }
30 } Старикова.
32 } Петра
34—103 } Васильев.

(Отъ Пермск. до Екатерин.)

36—130 Агапитова Серг. Карл.
38 Черемисинова Серг. Фил.
40 Мельникова Сем. Ал.-др
42—130 Заозерскаго Ник. Георг.

(Отъ Екатерин. до Вознес.)

44—95 Ермолзева Ал.-др. Хрис.
46 Селивановой Мар. Вас.
48 Шустова Ром. Абр.
50 Сижановской Гейды Берк.
52 Якушовой Ан. Ник.
54—74 Бармина Петр. Петр.

(Отъ Вознес. до Б.-Ямск.)

Александров. больница Губерн.
Земства.

Правая сторона.

(Отъ Набереж. до Монаст.)

1—10 Яблокова Вас. Ив.
3 Звягина Вас. Петр.

3¹.—26 Шниловскихъ Мих. Як.

(Отъ Монастыр. до Торгов.)

5—67 Мечеть мусульманская.
7 Иббатулина Зигенна.

9 Тоже
11—72 Костарева Егор. Ив.

(Отъ Торгов. до Петропав.)

13—73 Ураевскаго Сер. Вас.
15 Кузнецова Федер. Ив.

17—65¹ Бр. Ижболдины.

(Отъ Петропав. до Покров.)

19—76 Никитина н-ки.
21 Трошовыхъ Фед. и Ив.
23 Сусловой Мар. Ив.
25—71 Пицагана Ал-др. Ник.

(Отъ Покров. до Перм.)

27—90 Трошовыхъ Мих. Фед.
и Ив. Степ.
29 Насонова Сил. Вас.
31—105 Казанцевой Мар. Сем.

(Отъ Перм. до Екатерин.)

33—132 Коротаяева Мих. Тим.
35—135 Егоровой Мар. Мих.

(Отъ Екатерин. до Вознес.)

37—97 Наравцевича М. Л.
39. Лопатина Мать. Ив.

39 Город. 06—ва.

(Отъ Вознесен. до Б.-Ямск.)

Город. 0—ва

Оханская

1-я часть.

Лѣвая сторона

(Отъ Набереж. до Монаст.)

2—6 Духовной Консисторіи.

(Отъ Монастыр. до Торгов.)

4—27 Балашовой Ел. Ал.
6 Широкова Пав. Ив.

8 Красильниковой Ал.-др. Ал.
10—40 Сыкуловой Ал.-др. Вас.

(Отъ Торгов. до Петропав.)

12—37 Пермьковой Вар. Коз.
14—33 Пермькова Ефим. Петр.

(Отъ Петроп. до Покров.)

16—30 Кувшинскаго Вл. Дм.
18—29 Духовнаго училища.

(Отъ Покров. до Пермской)

20—46 Демидова н-ки Рих-
теръ.

22—53 Пьянкова Пет. Венед.

(Отъ Перм. до Екатерин.)

24—72 Лахъ Самха Аарон.
26—72 Добрадина Мать. Ив.

Ружейный магазинъ.

Представит. руж. фабрики И. Ф. Петрова.

револьверныя для автоматическихъ ин-
струментовъ Браунингъ и Клеманъ, а также
патентованн. Ф.

Патроны

Представит. руж. фабрики И. Ф. Петрова.

НОЖИ

настоящіе, а также тульскихъ мастеровъ
сделанныхъ отъ 25 к. до 3 руб.

А. Ф. Колокольцовой

(Отъ Екатеринбург. до Возн.)

- 28—63 Земляничина Ник. Ив.
28¹ Перфильева Влад. Ив.
30 Афанасьевой Ан. Матв.
32¹ Альбицкого Ник. Емельян.
32—46 Каминъ Дебор. Сол.

(Отъ Вознесен. до Б.-Ямск.)

- 34—51 Жаковой Ал.-др. Ст.
34. Варфоломѣева Ал.-др. Ник.
36—49 Свѣчнаго завода.

(Отъ Б.-Ямск. до М.-Ямск.)

- 38—58 Новокрещенныхъ М. А.
40—18 Богдановичъ Нат. Пет.

(отъ М.-Ямской до Садовой)

Городской садъ.

Лѣтнее помѣщ. общест. соб.

(Отъ Садовой до Ильинск.)

- 42—30¹ Подшивалова Арт. В.
44—35 Сыкуловыхъ.

(Отъ Ильинской до Мѣщан.)

Сибирская площадь.

(Отъ Мѣщанской ул.)

- 46—32. Колчанова Егор. Пет.
48 Серебренниковой Елиз. Мих.
60 Морозовой Ан. Дмитр.
62¹ Орлова Пет. Павл.
52 Грибель Никол. Валент.
54 Чашухина Петр. Григ.
54¹—35 Медвѣдова Ром. Ков.

2-я часть.

Правая сторона.

(Отъ Набережн. до Монаст.)

1 Архирейскіе дома.

(Отъ Монастыр. до Торгов.)

- 3—29 Павлова Ник. Владим.
3¹. Павловой Елиз. Петр.
5—42 Город. электр. станція.

(Отъ Торговой до Петропав.)

- 7—39 Подосѣдова Фед. Ив.
9 Воеводина Ник. Евд.
11—35 Агрова Ник. Ник.

(Отъ Петропавл. до Покров.)

- 13—32 Клопова Ив. Сидор.
15—31 Торговой школы.

(Отъ Покров. до Пермской.)

- 17—48 Богородицкой церкви.
19—55—Богородиц. попечит.

Отъ Пермской до Екатеринбург.

- 21—74 Кузнецкаго Ал.-др. Ник.
23—74 Боброва Ник. Ал.-др.

(Отъ Екатеринбург. до Вознес.)

- 25¹—65 Лейнъ Авраам. Аарон.
25 Рябиновой Ан. Дм.
27¹ Добровраовой Нат. Пет.
27—48 Тоже.

(отъ Вознесен. до Б.-Ямск.)

- 29—53. Метелкина Яков. Абр
31—51 Грибушина Ник. Мих.

(Отъ Б.-Ямской до М.-Ямск.)

- 33—60 Куликова Ив. Фом.
35 Голощаповой Вѣр. Павл.
37 Пьянкова Юзн. Пет. (прот.),
39—19 Тоже.

(Отъ М.-Ямск. до Садовой.)

Общественный город. садъ и
лѣтнее помѣщеніе Обществ
Собрания.

(Отъ Садовой до Ильинск.)

- 41—32 Скоробогатовой М. В.
43. Фефиловой Мар. Григ.
45—37. Сорокина Іоаким. Ал.

(Отъ Ильинск. до Спасской))

- 47—22 Трифонова Прок. Сем.
49 Базанова Ник. Дмит.
51 Его же.

(Отъ Спасской до Солдатск.)

- 55—10 Сыропятова Ал. Павл.
57 Чихачева Фед. Серг.
59 Иваницкаго Павл. Захар.
61—35 Романовой Тат. Алек.

(Отъ Солдатск. до Мѣщан.)

- 63—16 Ожегова Ник. Ник.
65 Ивановой Анисин Вас.

- 67¹ Некровскаго Ив. Вас.
67 Фефилова Вас. Ильича.
69 Попонива Гр. Ермоа.
71—13 Дружинина Анд. Адр.

(Отъ Мѣщан. до Загородн.)

- 73—34 Поголева Мих. Ст.
75 Михайловскаго Ант. Осип.
77 Рогожниковъ Ив. Ал.-др.
79 Королева Ив. Вас.
81¹ Слободянина Ал. Фед.
81—37 Вшивковыхъ Вас. Ал.-др. Сем.

Петропавловская

1-я часть.

Лѣвая сторона.

(отъ р. Елоинки до Чердын.)

- 1 Коростелева Федор. Вас.
2 Крутикова Никол. Конст.
3 Сычугова Алек. Кондр.
4 Петро-Павловскаго соб.
5 Черникова Георг. Ив. Песекомова Евдок. Степ.
6—2 Серебренникова Ник. Пет.

(Отъ Чердын. до Верхотур.)

- 7—1 Военнаго вѣдомства.
8—6 Сазановой Христ. Никит.

(Отъ Верхотур. до Соликам.)

- 10—15 Петро-Павловскаго соб.
12 Дамскаго попечительства.
14 Гор. общ-ства.
16—14 Заозерскаго Ал.-др. Георг.

(Отъ Соликам. до Обвинской)

- 18—11 Епархіальн училища.
20 Якунина Алек. Алекс.
22 Марьинскаго Банка.
24—14 Крестьянскаго Помѣльнаго Банка.

(Отъ Обвинск. до Сибирской)

Гостинный дворъ.

(Отъ Сибирской до Оханской)

- 26—11 Мужская Гимназія.
18 Тоже.
30—16. Кувшинскаго Вл. Дм.

2-я часть.

(Отъ Оханск. до Кунгур.)

- 32—13 Клопова Ив. Сид.
34 Холмогоровыхъ Вѣр. Геннад. и Люб. Васил.
36 Сердобинской Параск. Сав.
38 Город. управленіе.
40 Боброва Ал.-др. Антон.
42 Любимовой Ан. Андр.
44 Шишкина Прокон. Игнат.
46 Дудорова Герас. Прокон.
48—16 Рожнова Мих. Матв.

(Отъ Кунгур. до Красноуф.)

- 50—17 Балдина Марк. Федор.
52 Матвѣева Павл. Фед.
54 Суторихиной Раис. Ив.
56 Котельникова Павл. Вас.
58 Нечаева Степ. Афан.
60 Город. Общ.—ва.
62—16 Грибушина М. П. и-ки.

(Отъ Красноуф. до Осинск.)

- 64—19 Кузнецова Ал.-др. Гр.
66 Быковой Соф. Иван.
68 Пантелѣевой Лид. Мих.
70 Кузнецова Петр. Ив.
72 Митрофановой Тат. Вар.
74—18 Трапезниковой Лид. М.

(отъ Осинской до Долмат.)

- 76—19 Никитивыхъ брат.
78 Выголова Прокон. Макар.
80 Костроминной Платонид. Вас.
82 Костарева Гавр. Ал.-др.
84 Пушь Евг. Ив.
86 Мясникова Клемен. Ив.
88 Рифманъ Абрам. Ис.
90—22 Гершманъ Сарры Моис.

3-я часть.

(Отъ Долмат. до Екатеринбург.)

- 92—21 Скоробогатова Фил. Ив.
94 }
96 } Пержское
98 } Вѣлогорское
100 } Подворье.
102 Руденко Анны Ив.
104 Азбукиной Лид. Поліевк.
106—26 Посильовой Олим. Ег.

(Отъ Екатеринбург. до Шадр.)

- 108—19 Кумана Март. Март.
110 Бахарева Ник. Степ.
112 Трушкова Мак. Вас.
114 Маркелова Ив. Евд.
116 Радостева Вас. Маркел.
118 Босыхъ Вас. Семен.
120 Шифа А. А.
120¹—14. Наговицина Ал. Ник.

(Отъ Шадр. до Ирбит.)

- 122—11. Ситникова Пав. Ив.
124 Малышевой Анаст. Ив.
126 Авраамовой Авф. Макс.
128 Мережко Панкр. Андр.
130 Якушевскаго Егор. Егор.
132 Иванова Федор. Осип.
134 Ломаева Конст. Сем.
134—18 Харинскаго Аф. Ег.

(Отъ Ирбит. до Камышл.)

- 136—27 Вотникова Ник. Маг.
136¹. Пузыревой Тат. Яковл.
138. Попова Алек. Горд.
140. Выголова Прок. Макар.
142. Марьиной Анны Ант.
144 Варова Ал.-др. Мих.
146 Сахарова Ив. Ив.
148—28 Сѣнокосова Ив. Коз.

(Отъ Камышл. до Ермаков.)

- 150—29 Оборинъ Пет. Яков.
152 Борскихъ Клавд. Васил.
154 Цѣлицева Мих. Петр.
154¹ Бухалова Влас. Захар.
154² Крюкова Петр. Викул.
156 Гречищева Ив. Ив.
156¹ Пермилова Ал.-др. Вас.
156²—30 Быкова Ал.-др. Петр.

(отъ Ермаков. до Біармск.)

Лѣсные склады.

(Отъ Біармск. до Брюхан.)

- 158—29. Буторина Анд. Дмит.
160 Словова Тат. Мих.
162 Уханова Митр. Ив.
164 Костаревой Ульян. Егор.
166 Сысоева Коз. Прокон.
168 Вѣлогорскаго подворья.
170 Ковизина Ив. Яковл.
172 Пантюхина Фил. Клем.
174—22 Тоже.

(отъ Брюханов. до Дальней.)

- 176—19 Черемныхъ Петр. Пуд.
178 Ухановой Надеж. Дм.
180 Дежидова Кир. Гр.
192 Истомина Плат. Пет.
184 Лузина Ив. Никол.
184¹ Васюкова Вас. Федор.
186 Нечаевой Пелаг. Егор.
188—19 Микульскаго Сем. Ант.

(Отъ Дальней до Замки.)

- 190—8 Безсонова Серг. Яков.
192 Калинина Пет. Пет.

1-я часть.

Правая сторона.

(Отъ Чердын. до Верхотур.)

9 Военнаго вѣдомства.

(Отъ Верхотур. до Соликам.)

- 11—3 Кутина Ал.-др. Сем.
13 Антипиной Ольги Андр.
13¹ Бабалова Вас. Серг.
15—12 Матвѣева Лавр. Іон.

(Отъ Соликам. до Обвинской.)

- 17—9 Богуславскаго Ив. Ерм.
17¹ Катаевой Калер. Тим.
19 Пошовой Надеж. Никол.
21 Марьян. попеч. сов. жен. гимназ.
23—12 Тоже.

(Отъ Обвинской до Сибирск.)

Театральный скверъ и зданіе
город. театра.

(Отъ Сибирской до Оханской)

- 25—9 Город. общества.
27 Петелиной Соф. Павл.
29 Попова Вас. Мих.
31 Золотавиной Аги. Ив.
33—14 Пермякова Ефим. Петр.

2-я часть.

(Отъ Оханской до Кунгур.)

- 35—11 Агрова Ник. Ник.
37 Князя Львова Серг. Евг.
39 Михайловой Вѣр. Козм.
41 Щелкунова Мих. Козм.
43 Карпова Пет. Леонт.

Ружейный магазинъ.

Представит. руж. фабрики И. Ф. Петрова

Ружейный магазинъ

Представит. руж. фабрики И. Ф. Петрова.

Патронташи

для новоприобретенныхъ гильзъ на 12,
24 и 30 штукъ отъ 1 р. 15 к. до 7 руб.

А. Ф. Колокольцовой

Кинжалы

съ Золотиневскими клинками, а также
Русскихъ мастеровъ отъ 60 к. до 7 руб.

А. Ф. Колокольцовой

42 Поповой Елиз. Андр.
47 Сипягина Дм. Никон.
49—14 Братства св. Стефана.
(Отъ Кунгур. до Красноуф.)
51—15 Барановой Мар. Мих.
53 Гладкихъ н-ки.
53 Чудиновой Паракъ. Тихон.
55—14 Дружинина Ан. Авдр.
(Отъ Красноуфим. до Осин.)
Хлебный рынокъ.

57—17 Город. общ-ва.
56 Дзюровскаго Ник. Васил.
61 Его же.
63—16 Зеленина Ив. Петр.
(Отъ Осинск. до Долматов.)
65—17 Бр. Изболдины.
65¹ Федотовой Таис. Мих.
67 Тюленева Яков. Степ.
69 Кошелева Вас. Ив.
71 Наговицина Ф. Ф. Н-ки.
73 Его же.
75 Новомарева Ант. Сем.
77—20 Троицкой Таис. Ал.-др.

3-я часть.

(Отъ Долмат. до Екатеринб.)
79—19 Сыропятовой Над. Ив.
81 Денисова Семен. Яков.
83 Крупяниновой Елиз. Аф.
85 Шматевина Яков. Мар.
87 Крысова Феодора Тим.
89 Катаевой Анны Афан.
89¹ Шведчикова Фед. Ив.
91—24 Городского о-ва.

(Отъ Екатеринб. до Шадр.)
93—17 Юргановой Анны Ал.
95 Грибова Григ. Яковл.
97)
96) Воронцово Елиз. Ст.
101 Казакова Юны Петр.
103 Кашинцева Серг. Вл.
105—12 Ларионова Алек. Як.

(Отъ Шадрин. до Ирбитск.)
107—09 Веретенникова Ал. П.
109 Юркина Петра Мих.
111 Галкина Алек. Ив.
113 Варушкина Петр. Прок.
115 Воротова Ив. Ив.
117 Гизашева Савел. Им.

119 Перминова Ант. Корн.
121—16 Ленешкина Вач. Н.
(Отъ Ирбит. до Камышлов.)
123—25 Каливиной Ан. Степ.
125 Якутова Ник. Ал.-др.
127 Федотовой Таис. Ив.
127 Федотова Петр Алек.
129 Любимова Алек. Ив.
131 Зеленина Ал.-др. Нестор.
133¹ Катаева Влад. Влад.
133—26 Овчинникова Тих. Ип.

(Отъ Камышлов. до Ерман.)
135—27 Галкина Ник. Ник.
137 Его же.
139 Галкина Ник. Ник.
141 Велюжанина Арх. Елиз.
143 Лыхива Сер. Иван.
145 Шкабара М. Люд.
147 Вагаповой Евф. Андр.
149¹ Михалева Ал.-др. Филип.
149 Аляшевой Анаст. Агап.
151—28¹ Котельникова А. И.

(Отъ Ерман. до Биармской).
153—27 Коновалова Степ. Мат.
155. Тихонова Евф. Алек.
157 Стряпуниныхъ.
159 Поклевскаго-Козель В.
161 Кускова Род. Фед.
163 Зелениныхъ Пет. и П. Ив.
165 Тереховой Маріам. Никит.
167—26 Ея-же

(Отъ Биарм. до Брюханов.)
169—27 Брюханова Ив. Егор.
169 Брюханова Христ. Ив.
171 Рогозина Демид. Андр.
173 Зубрицкаго Алек. Вас.
173¹ Сырчикова Григ. Дан.
175 Попова Пав. Ив.
175 Альшевскаго Ник. Фил.
177 Коробицина Степ. Мих.
179 Фроловой Ал.-др. Андр.
181 Зуевой Васил. Вас.
183—20 Ярославцева. Пав. Пан.

Покровская

1-я часть.

Лѣвая сторона.

(Отъ Черд. до Верхотурск.)
6—3 Вляева Анаст. Петр.

8. Ламочкина Гавр. Серг.
10—12 Съдыхъ Ник. Павл.
(Отъ Верхотур. до Соликам.)
12—9 Алвина Ив. Петр.
14 Воеводина Леонт. Евд.
16 Трутнева Сем. Фед.
18—18 Город. 4-хъ кл. учил.

(Отъ Соликам. до Обвинск.)
20—15 Козакевича Евст. Юс.
22 Гаврилова Пав. Гавр.
24 Михайлова Ник. Ив.
26—18 Березина Ал.-др. Вас.

(Отъ Обвинск. до Сибирск.)
28—5 Акцизное Управленіе.
30 Аптека Губерн. Земства.
32 Волжско-Камскій Банкъ.
34—6 Ковальскаго Валер. Ант.

(Отъ Сибир. до Оханской).
36—15 Вазанова Ник. Дм. н-ки.
38 Степанова Ал.-др. Дмит.
40 Падалка Ник. Пет.
42 Боне Капит. Зин.
44 Журавлевой Вѣр. Пет.
46—20 Демидова Н-ки Рихтеръ

2-я часть.

(Отъ Охан. до Кунгурск.)
48—17 Богородицкой церкви.
50 Хватовой Нат. Родіон.
52 Коссовскихъ Ив. Юнов.
54 Вартминскаго Виктор. Фок.
56—22 Губ. дѣтскій пріютъ.

(Отъ Кунгур. до Красноуф.)
58—23 Савина Сем. и Ант. Степ.
60 Словова Апол. Ант.
62 Богородицкой церкви.
64 Кудрявцевой Ан. Павл.
66 Орлова Мих. Данил. Н-ки.
68 Першиной Вас. Степ.
70 Прибылева Ив. Мих. 1
Беклемишева Ив. Егоров.
72—22 Клабукова Серг. Алес.
н-ки.

(Отъ Красноуф. до Осинск.)
74—27 Полевой Анф. Еф.
76 Шардакова Вас. Фед.
78 Шардаковыхъ Вас. и Як.
80 Масалова Алек. Ив.
82 Фердинандъ И. Л.

Ружейный магазинъ.

А. Ф. Колокольцовой

г. Пермь, Красноуфимская

84 Шестакова Плат. Гавр.
86 Пѣтухова Матв. Фед.
88—28 Старикова Пет. Вас.
(Отъ Осинск. до Долматов.)

90—27 Трошова Мих. Фед. и
Ив. Степ.
92 Калагирева Ант. Вас.
94 Эпфельбаумъ Абрам.
96 Павлова Аф. Митроф.
98 Павлова Конст. Ив.
10¹ Копилева Алек. Ив.
102 Коркодинова Ив. Осип.
104—32 Зоричина Ив. Ив.

3-я часть.

(Отъ Долмат. до Екатеринб.)
106—31 Алексѣевой Таис. Ив.
108¹ Башарина Ив. Фед.
108 Кузнецовой Ел. Ник.
110 Абдуллина Фактуллы.
111 Мурзакаева Нуруллы.
114 Зуева Андр. Яким.
116 Шадрина Фед. Гер.
118—38 Петрова Ник. Иван.

(Отъ Екатеринб. до Шадрин.)
120—29 Шадриной Ан. Аф.
120¹ Гибадуллина Мухамет.
122 Меллера Шлема Файв.
124 Орѣзова Андр. Савел.
126 Пицальникова Вас. Фед.
128 Баринаова Ол. Ив.
130 Блехеръ Раис. Осыр.
132—24 Баландина Фед. Ив.

(Отъ Шадрин. до Ирбит.)
134—23 Бронникова Г. Т.
136 Красныхъ Мар. Прок.
138 Некрасовой Ав. Конст.
140 Коняева Демен. Дм.
142 Суворова Мих. Фед.
144 Березиной Ел. Ив.
146 Горяева Вас. Ив.
148—26 Лунина Анд. Кирил.
н-ки.

(Отъ Ирбитской до Камышл.)
150—33¹ Вибурскаго Каз. Адам.
152 Тюленевой Екат. Мих.
154 Хохряковой Клав. Ив.
156 Шубина Ник. Сем.
156 Костарева Ив. Арт.

Представит руж. фабрики И. Ф. Петрова.

ЯГТАШИ

для пошива дичи, плетения французской материи и кожанины отъ 75 к. до 7 руб.

158 Шляникова Евг. Ив.
160—39 Чудинова Зин. Еф.
(Отъ Камышлов. до Ерман.)
162—35¹ Бурылова Пет. Вик.
164 Пѣтуховой Ан. Еф.
166 Курочкина Ник. Ив.
168 Оценковъ Ив. Феокт.
168¹ Александрова Конс. Андр.
170 Пицагиной Екат. Ст.
172 Пепеляева Ив. Вас.
174 Юхневой Ол. Филип.
176—40 Никитиной Евд. Як.

1-я часть.

Правая сторона.

(Отъ рѣч. Елош. до Чердын.)
1 Борнякова Конст. Павл.
2 Ляпина Филип. Фед.
3 Лазарева Фед. Вас.
4 Поркачева Фед. Вас.
5—12 Копытова Егор. Вас.

(Отъ Чердын. до Верхотур.)
7—1 Военнаго вѣдомства.
9—10 Сенюшкиной Евг. Петр.
(Отъ Верхотур. до Соликам.)
11—7 Дамск. Попеч-ва о бѣл.
13 Гривбушиной Ант. Ив.
13¹—16 Кашперовой Зин. Викт.

(Отъ Солик. до Обвин.)

15—13 Епархіал. училища.
17 Якупина Ал.-др. Ал.-др.
19 Суслива Ник. Ник. н-ки
21—16 Государств. Банка.

(Отъ Обвин. до Сибир.)

Гостинный дворъ.

(Отъ Сибир. до Оханск.)

23—13 Казенной Палаты.
25 Каменскаго Ал.-др. Гр.
27 Бр. Киселевыхъ.
29—18 Духовное училище.

2-я часть.

(Отъ Охан. до Кунгур.)

31—15 Торговой школы.
33 Сорокина Вас. Кон.

35 Кестер. Влад. Ея.
37 Его-же.
39 Тихоновой Ант. Ник.
41 Суслина Ив. Ник. н-ки.
43—20 Итъ же.

(Отъ Кунгур. до Красноуф.)

45—21¹ Мировичевой Ея. Ефим.
47 Тохтуева Ал.-др. Ник.
49 Меркурьева Ал.-др. (свящ.).
51 Васильева Иван. Яков.
53 Сесюнина Андр. Аф.
55 Рабова Вас. Ив.
57—20 Абрамовой Авас. Ник.

(Отъ Красноуфим. до Осин.)

59—25 Суслина Ник. Лазар.
61 Павловой Вѣры Мих.
63 Абрамовича Изр. Солом.
65 Селенова Андр. Пет.
67 Корниловой Юл. Пет.
69—26 Серебренникова Ал. К.

(Отъ Осинск. до Долматов.)

71—25 Пицагина Ал.-др. Ник.
73 Вилесовой Мар. Вас.
75 Юдевича Ант. Осип.
77 Старкова Мих. Ник.
79 Катаевой Анны Ив.
81 Маркова Фот. Ив.
81—30 Красныхъ Ант. Вар.

3-я часть.

(Отъ Долмат. до Екатеринб.)

83—29 Лузвцева Ив. Ник.
85 Трубачева Ник. Пет.
87 Ибатуллина Зиг.
89 Жилкина Дм. Ал.-др.
91 Старкова Ил. Ник.
93 Слободина Мурино и Бар-
новой

95 Скоробогатовой Ол. Андр.
97—36 Мамаева Андр. Ник.

(Отъ Екатеринб. до Шадр.)

99—17¹ Александровой А. Ф.
101 Никитиной Ксен. Ив.
103 Викулова Ал.-др. Ник.
105 Катуева Пав. Ив.
107 Пѣтухова Евг. Вас.
109 Горбунова Як. Тим.
111 Гречанина Ст. Ив.
113—22 Скошной Екат. Ив.

Ружейный магазинъ.

А. Ф. Колокольцовой

(Отъ Шадри. до Ирбит.)

- 115—21 Шулакова Кир. Ил.
117 Гладкихъ Ал. Лазар.
119 Бужовой Елиз. Ал-др.
121 Мечной Пел. Пав.
123 Христолюбива П. Пант.
125 Ляпустиной Над. Ал-др.
127 Масленникова От. Ник.
129—24 Его же.

(Отъ Ирбит. до Камышл.)

- 131—31 Бобряковой Евл. Ал.
131 Шадрина Ем. Сем.
133 Петревича Ив. Варф.
135 Колыбалова Ник. Дм.
137 Костарева Ив. Пор.
139 Рудакова А. Ив.
141—36 Костарева Ив. Ив.

(Отъ Камышлов до Ермак.)

- 143—33 Ведерникова Ал-др. Ив.
145 Рабникова Ив. Ив.
147 Верхоланцевой Ан. Л.
149 Погудина Фед. Сер.
151 Богатыревой Апол. Фед.
153 Пономарева Дм. Дан.
155—38 Пѣтухова Ив. Вас.

(Отъ Ермак. до Біармской.)

Площадь около женск. монаст.

(Отъ Біарм. до Брюханов.)

- 157—35 Березина Ал-др. Як.
159 Корешкова Фед. Мих.
161 Пѣтуховой Пел. Вл.
163 Кыззева Пим. Кир.
165 Спирина Фед. Мих.
167 Курочкина Сем. Ал-др.
169 Ступиной Мат. Ив.
171 Пушкарева Мат. Гр.
173—26 Платонова С. К.

(Отъ Брюханов. до Дальней)

- 175—27 Бакулина Ив. Фед.
177 Меньшина Ил. Конст.
177¹ Корелина Мир. Ег.
179 Сыромятина Вас. Мих.
181 Осиновой Ан. Павф.
183 Дидовой Мар. Мих.
185 Сижоновой Мар. Ив.
187—23 Стародубцева Ник. А.

(Отъ Дальней до Заимки)

- 189—14 Лулева Ив. Ин.

191. Коновалова Ив. Фил.

Пермская

1-я часть.

Лѣвая сторона.

(Отъ Разуляя до Чердынск.)

- 1 Добринина.
1¹ Иванова Алек. Ив.
2 Цуцкаревой Люб. Ал-др.
3 Костылева Ив. Степ.
4 Бобыкина Андр. Влад.
5 Постаногова Ив. Яков.
6¹ Котельниковой Агаф. Дмит.
6—12 Ежова Алек. Федор

(Отъ Чердын. до Верхотур.)

- 7—7 Трефиловой Евд. Як.
8 Пашковой Ан. Ильин.
9 Карнаухова Пор. Ник.
10 Курбановскаго Мих. Ал-др.
12 Терентьева Пет. Терен.
14 Чернѣвской Ан. Павл.
14 Варушкина Фед. Фед.
18 Лабина Аг. Ег.
20 Злоказова Влад. Петр.
22—16 Его же.

(Отъ Верхотур. до Солик.)

- 24—13 Жуковой Мавр. Митр.
26 Стерликовой Ольги Вас.
28 Назарова Ал-др. Як.
30 Корешковой Люб. Вас.
32 Погодиной Евг. Ив.
34 Поклевскихъ-Козель В. и С.
36 Ихъ же.
38—22¹ Первушинъ Арк. Аф.

(Отъ Соликам. до Обвин.)

- 40—19 Кашиной Ирин. Ст.
41 Панфилова Пав. Дм.
44 Клигбергъ Ф. А.
46 Протопопова Гр. Гр.
48¹ Казакова Вас. Мих.
48—22 Соловаревой Аф. Алек.

(Отъ Обвин. до Сибир.)

- 50—9 Геннихъ Евел. Влад.
52 Кожевниковой Ан. Ст.
54 Кураевой Люб. Ст.
56 Аксенова Вас. Тар.
58 Домъ литерат. церкви.

60—10. Аксенова Вас. Тер.

(Отъ Сибир. до Охан.)

- 62—31 Синакевича Ал-др. Вас.
64 Уѣздное земство.
66 Тоже.
68 Бѣловой Екат. Петр.
70 Ремянниковой Мар. Ил.
72—24 Лакъ Симха Аарон.

2-я часть.

(Отъ Оханской до Кунгур.)

- 74—21 Кузнецкаго Ал-др. Н.
76 Свѣтлакова Ег. Коз.
78 Овсянникова Дм. Ант.
80 Жирнова Пав. Ст.
82 Ямова Алек. Дмит.
84 Мартыновой Ольги Вас.
86 Оглоблина Ник. Ал-др.
88 Макарова Ив. Вас.
90 Лѣсникова Вас. Вас.
92 Мунина Фил. Ем.
94—26 Харитоновъ Григ. Кс.

(Отъ Кунгур. до Красноуф.)

- 96—27 Кандауровой Кл. Ив.
98 Матѣева Игнат. Пав.
100 Рождест-Богор. церкви.
102 Фетисова Ал-др. Игн.
104 Сорокина Як. Ал-др.
106 Зорина Алек. Ст.
108 Завьяловой Пер. Ив.
110 Юферевой Тат. Дм.
110¹ Лазаровой Тат. Серг.
112 Корзухиной Евг. Ст.
114—30 Оссовскихъ Вен. и Аб.

(Отъ Красноуф. до Осин.)

- 116—31 Назаровой Ан. Лук.
118 Бергъ Елиз. Ал-др.
120 Гилевой Пел. Ив.
122 Пенеляевой Мар. Ив.
124 Жикиной Люб. Ст.
126 Маркова Вас. Дм.
128 Кожевникова Ал-др. Ив.
130—36 Агапитова Сер. Карп.

(Отъ Осин. до Долматов.)

- 132—33 Коротаева Мах. Тим.
134 Некрасовой Ал-др. Ив.
136—Замятиной Елиз. Ив.
138 Тальникова Анд. Дм.
140 Вараковой Ал-др. Ал-др.

- 142 Вохминовой Мар. Ан.
144 Колобовой Ирин. Ст.
146—38 Бирюкова Ив. Ст.

3-я часть.

(Отъ Долм. до Екатеринбург.)

- 148—41 Сыропятовой Ал. Ег.
150 Попова Фед. Пав.
152 Ермакова Ив. Алек.
154 Шпунгель Лейба Як.
156 Новожиловой Ант. Фед.
158 Рябинина Ал-др. Ал-др.
160 Сатуртдинова Шигабут.
162—42 Стахѣева П. В. (свящ.)

(Отъ Екатеринбург. до Шадри.)

- 164—35 Петрова Фед. Гер.
166 Крижкова Ник. Мих.
158 Его ж.
170 Голощаповой Анис. Ник.
172 Салтыковой Вѣр. Вас.
174 Степанова Ник. Сем.
176 Яковкиной Над. Ал-др.
178—32 Ведрова Алек. Ив.

(Отъ Шадри. до Ирбит.)

- 180—31 Курочкина Ник. Ин.
182 Шарина Яков. Ник.
184 Гор общества.
186 Ложеницовой Екат. Пав.
188 Смирнова Гавр. Андр.
190 Кагелева Ив. Як.
192 Кошелева Вас. Ив.
194 Ложеницина Ал-др. Ив.
196—32 Ждановской Ел. Ив.

(Отъ Ирбит. до Камышл.)

- 198—39 Петрова Ник. Ник.
198¹ Паршина Дмит. Пав.
200 Ягошиной Вѣр. Яков.
202 Гладкихъ Ив. Ив.
204 Матѣевой Анаст. Фед.
206 Поповой Лиди Ал-др.
206¹ Васильевой Ан. Борис.
208—44 Зырянова Ал-др. Ф.

(Отъ Камышл. до Ермак.)

- 210—41 Васенина Е. Наум.
212 Ширинкиной Дар. Гр.
214 Дувалова Пет. Вас.
216 Бушуева Вас. Ст.
218 Булатова Алек. Алек.
220 Милова Ник. Сем.

222 Шилова К. С.

224¹—46. Шалагинова Ан. Ем.

(Отъ Ермак. до Біармск.)

- 226—41 Пивоваровой В. Ф.
228. Шурыгина Ал-др. Мар.
230 Лапаева Серг. М.
232
234 } Успенскаго женска-
236—28 } го монастыря.

1-я часть.

Правая сторона.

(Отъ Чердынск. до Верхот.)

- 11—5 Гачегова Вас. Льв.
13 Флегонтовой Елиз. Вас.
15—14 Ляпустина Ал-др. Пар.

(Отъ Верхотур. до Солик.)

- 17—11 Уѣзднаго Земства.
19 Ивановой Вѣр. Никиф.
21 Попова Дм. Гр.
23 Поклевскаго-Козель В. С.
25—20 Групилюнь Тат. Мат.

(Отъ Соликам. до Обвинск.)

- 27—17 Рабиновичъ Юс. Еф.
29 Третьяковой Matr. Ерм.
31 Гаврилова Пав. Гавр.
33 Бердинскаго Гр. Вас.
35—20 Пантелѣевой Мар. Фил.

(Отъ Обвин. до Сибирск.)

- 37—7¹ Васильевъ Ал-др. Мих.
39 Абрамовичъ Роз. Бор.
41 Рязанцева Ал-др. Павл.
43—8 Тоже.

(Отъ Сидир. до Оханской.)

- 45—19 Перм. инженери. т-ва.
47 Кестеръ Влад. и Вик. Эм.
49 Мелешко Ольги Солон.
51 Копылова Ник. Ст.
53—22 Пьянкова Пет. Венед.

2-я часть.

(Отъ Оханской до Кунгур.)

- 55—19 Богородиц. попечит.
57 Жирнова Дм. Степ.
59 Епархіяльн. Попечительства
61 Будриной Тат. Андр.
63 Васильева Як. Степ.
65 Губери. Дѣтск. пріюта.

67 Токzareвой Клав. Аф.

69—24 Губери. Дѣтскаго пріют.

(Отъ Кунгур. до Красноуф.)

- 71 25 Митрофанова Леон. Ег.
73 Жилкина Дмит. Алек.
75 Корешова Ген. Ив.
77 Гребневой Анис. Зах.
79 Серебренниковой Ал-др. Ст.
81 Св.-Троиц. Слуд. церкви.
83 Пленкина Ив. Вас.
85 Бучельникова Ег. Ларіон.
87 Зубакина Ив. Алек.
89—28 Шпунгель Лейба Ян.

(Отъ Красноуф. до Осин.)

- 91—29 Мостовенковой Мар. В.
93 Швецовой Вар. Ал-др.
95 Мухина Мих. Ник. И-ки.
97 Гизатуллина Мух. Гал.
99 Космача Епиф. Серг.
101 Старикова Пет. Вас.
103—34 Его же.

(Отъ Осин. до Долмат.)

- 105—31 Казанцевой Мар. Сем.
107 Копылова Мих. Григ.
109 Графъ Израиль Юсиф.
111 Нестерова Мих. Пет.
113 Вобрякова Алек. Фед.
115 Кокоулина
117 Казакова Вас. Сем.
119—36 Яблокова Вас. Ив.

3-я часть.

(Отъ Долм. до Екатеринбург.)

- 121—39 Головиной Дар. Мих.
123 Плохихъ Екат. Ник. и
Крюкова А. Вас.
125 Губина Ал-сѣя Мих.
127 Зазарова Григ. Мих.
129 Гусева Дан. Вас.
131 Пантелѣева Ив. Гр.
133 Поповой Ан. Гр.
135—40 Митрофанова Ан. Ив.

(Отъ Екатеринбург. до Шадри.)

- 137—33 Шамсутдинова З. С.
139 Боркина П. Пет.
141 Шумилова Фед. Ив.
143 Топоркова Ал-др.
145 Есауловой Агр. Андр.
147 Яцакъ Ар. Авг.

Ружейный магазинъ

Представит. руж. фабрики И. Ф. Петрова.

ПЫЖИФабрика Воробьева войлокъ сортовъ и ка-
забръ на дрова и порош.

Ружейный магазинъ

А. Ф. Колокольцовой

Представит. руж. фабрики И. Ф. Петрова.

ГИЛЬЗЫмѣдныя, никелированныя и бумажныя. Об-
ращаемъ вниманіе на бумажныя гильзы
„Эврика“ для бездымн. пороховъ.**А. Ф. Колокольцовой**

Пермская, домъ Камчатова.

149 Барышниковъ Алек. Пет.
151—30 Шитовой Сер. Сем.

(Отъ Шадрин. до Ирбит.)

158—29 Лохтина Никиф. Наз.
155 Кабалова Ив. Павл.
157 Сильна Алек. Андр.
159 Бѣлогорскаго подворья.
161 Баженова Конст. Петр.
163 Овечкина Андр. Евст.
165 Шадринъ Мих. Ежел.
167—30 Третьякова Леон. Як.

(Отъ Ирбит. до Камышл.)

169—37 Верхованцева Ив. П.
171 Томашенко Гр. Карп.
173 Черныхъ Ив. Вас.
175 Дозмарова Ст. Дем.
177 Крапивина Ив. Ив.
179 Пожарской Герм. Евд.
181 Масалкина Мих. Вас.
183—42 Горбунова Григ. Пав.

(Отъ Камышл. до Ермак.)

185—39 Чеклеровъ Алек. Ст.
187 Батырева Григ. Яков.
189 Болотова Григ. Алек.
189¹ Ножегуева Пар. Петр.
191 Шалимова Ник. Конст.
193 Юнова, Гусельникова и
Зюнова.
195—44 Успен. жен. монаст.

Разгуляй

1-я часть.

1 Кучича Ник. Федор.
2 Надуткина Гр. Григ.
3 Лоскутовой Ант. Григ.
4 Н-ковъ Федотова.
5 Ермакова Терев. Вас.
3¹ Неустроева Як. Петр.
6 Город. общ-ва.
7 Дмитриева Серг. Вас.
8 Красноперова Конст. Ив.
8¹ Наукова Ник. Сем.
9 Широкой Тат. Алек.
10¹ Борисовой Целаг. Дм.
10² Бусыгина Евст. Ник.
11 Субботина Фед. Григ.
12 Шаникина Ив. Дм.
13 Новикова Фед. Ив.

Представит. руж. фабрики И. Ф. Петрова.

14 Сибирова Фед. Апол.
15 Зыковой Евд. Петр.
15¹ Лебелова Ник. Мих.
15² Долинина Сем. Сам.
16 Вѣльева Пет. Вас.
17 Бабинцевой Евд. Ив.
18 Усольцева Мих. Мат.
19 Кривоногова Ал-др. Пав.
20 Пузыревой Феоф. Мих.
20 Попова М. Фед.
21 Гасникова Ив. Вас.
21¹ Нестренко Вѣр. Евст.
22¹ Мохова Анд. Серг.
22 Порошиной Ал-др. Як.
23 Шелухина Алек. Фед.
24 Гурьевскыхъ Мар. Ив.
24¹ Гилева Ки р. Луми.
25¹ Мыгиной Екат. Петр.
25 Бородулина Григ. Афин.
26 Кириллова Дм. Алек.
26¹ Менщикова Ал-др. Ник.
27 Шабердиной Соф. Сем.
27¹ Перевозчиковой П. Як.
28 Федоровой Лид. Сем.
29² }
29¹ } Якова Афан. Ил

29 Пестова Мих. Мок.
30 Пьянкова Ильи Дан.
31 Н-ки Пьянкова
32 Шнаковского Иги. Герас.
33 Богомолова Ник. Вас.
34 Хохряковой Нат. Яков.
35 Измьстевой Нат. Ив.
36 Спириевой Люб. Степ.
37 Корзниковой Екат. Алек.
38 Нагородской Мар. Ив.
39 Лапшиной Тане. Яков.
40 Ивановой Ал др. Яков.
41 Лаговской Юлиі Евт.
41¹ Харитонова Ал-др. Куз.
42 Кондратьева Яким. Пав.
43 Истоминной Пав. Ал-др.
44 Зваженской Анны Ник.
45 Смирновой Марф. Тим.
46 Заозерской Соф. Вас.
46¹ Звѣрева Ал-др. В. с.
47 Осипова Гр. Дм. Н-ки.
48 Фефилова Осип. Дм.
49 Широкиной Ан. Куз.
50 Лашинскаго Фед. Кав.
51 Трапезникова Ник. Фед.
52 Чирковой Ант. Ипат.
52¹ Макурина Конст. Ант.

Садовая.

1 часть

Лѣвая сторона

(Отъ Солик. до Обвинск.)

2—45 Новиковой Матр. Фед.
4 Фролова Степ. Афан.
6 Пклова Андр. Павл.
8 Некучаева Ник. Вик.
10 Галицкаго Ал-др. Пав.
12 Бритвиной Марф. Иннол.
14—46 Ефремовой Парас. Андр.

(Отъ Обвинской до Сибирск.)

16—35 Матвѣева Пав. Ал.
18 Жучкова Петр. Ив.
20 Свѣдомской Вас. Егор.
22 Трещалова Коз. Конст. и
Лекнева Ан. Горд.
24—42 Безгодова Алек. Аф.

2 часть

(Отъ Сибирской до Оханской)

26—51 Костромина Сер. Лук.
26¹ Соснина Вас. Григ.
28 Некрасова Петр. Игн.
30 Краевской Вѣр. Вас.
30¹—42 Подшивалова Арт. В.

(Отъ Оханской до Куртурской)

32—41 Своробогатовой М. В.
34 Бабина Ив. Ник.
34¹ Нифонтовъ Фед. Ив.
36 Костроминной Ксен. Уст.
38² Раева Вас. Матв.
38¹ Наугольныхъ Адр. Пав.
40 Бабаловой Мар. Степ.
0¹ Матвѣевой Ан. Куз.
42—50 Шадринъ Фед. Герас.

Правая сторона

1 часть

(Отъ Соликам. до Обвинск.)

1—43 Егоровой Лачис. Ив.
1¹ Ляпустина Ил. Ал.
3 Красноперова Афан. Мих.
5 Катаева Елиз. Лазар.
7 Уткина Мих. Ст.
9 Хорошаевой Тат. Фед.
11 Сурочкиной Варв. Шим.
13—44¹ Зенкевичъ Вѣр. Як.

Ружейный магазинъ.

А. Ф. Колокольцовой

(Отъ Обвинской до Сибирск.)

15—33 Молокова Хрис. Филип
17 Чудиновой Уст. Марк.
19 Негашева Вас. Герас.
21 Меркурьевой Федос. Фил.
23—40 Васильева Вас. Фед.

2 часть

(Отъ Сибир. до Оханской)

25—49 Алексѣева Саф. Мих.
Два квартала правой сто-
роны город. садъ (бульваръ.)

Сибирская.

1 часть

Лѣвая сторона

(Отъ Монаст. до Тор.)

2—17 Вѣтошкиной Ар. Пет.
4—28 Нассовой Ан. Сил.

(Отъ Тор. до Петропавл.)

Театральный садъ.

(Отъ Петропавл. до Покров.)

Гостинный дворъ.

(Отъ Покров. до Пермской)

6—34 Ковальскаго Вал. Ант.
8—43 Рязанцева Ал-др. Пав.

(Отъ Перм. до Екатеринин.)

10—60 Аксенова Вас. Тар.
12—66 Попова Петр. Егор.

(Отъ Екатеринин. до Вознес.)

14—55 Губерское Правленіе.
16 Кибиревой Елиз. Ив.
18—36 Назаровой Ан. Дмит.

(Отъ Вознесен. до Б.-Ямской)

20—39 Благородное собраніе.
22 Гашицакъ Соня Вульф.
22¹—39 Федотова Ив. Фед.

(Отъ Б.-Ямской до М.-Ямск.)

24—46 }
26 } Губернскаго земства.
28 }

(Отъ М.-Ямской до Садовой)

30 Губ. земства арендовано
Кузовниковой и Солинымъ.

Представит. руж. фабрики И. Ф. Петрова.

В О Ч Е Р И

лучшихъ фабрикъ Гельс и Беккеръ
сидуровичи, нурмисъ, жаксонъ-гейсъ

32 Кузовниковой Ал-др. Ион.
34 Губкина Дм. Фед.
36 Мамасва Ал-др. Алекс.
38 Деятова Ал-др. Серг.
40—23 Васильева Вас. Фед.

(Отъ Садовой до Ильинской)

42—24 Безгодова Алек. Аф.
44¹ Токтуева Григ. Гавр.
44—23 Бейне Ольги Феокт.

(Отъ Ильинской до Спасской)

46—20 Ружанской Мар. Ром.
48 Квапшевскаго Ив. Пав.
50 Симонова Петр. Григ.
52¹ Змѣевой Екат. Андр.
52² Сысковой Мар. Ал-др.
54 Маллѣева Арпад. Ал др.
56 Аристовыхъ Н-ковъ.
58 Красноперова Конст. Ив.
60—19 Бузунова Ильи Вас.

(Отъ Спасск. до Солдатской)

62—38 Норвицеой Мэр. Ксен.
64 Невѣровой Ир. Осип.
66 Черкасовой Елиз. Алекс.
68 Чудинова Макс. Тим.
70 Михайловскаго Вас. Осип.
72 Голдобина Ефим. Григ.
74 Масалкина Фил. Вас.
76—33 Федюкова Вас. Егор.

(Отъ Солдатской до Мѣщан.)

78—14 Маллѣева Арк. Алдр.
80—11 Училища слѣбныхъ.

(Отъ Мѣщанск. до Загород.)

82—20 Мальцева Фед. Устин.
82¹ Лагунова Ив. Вас.
84 Федотова Ив. Фед.
86 Е г о ж е.
88 Поповой Анны Ник.
90—23 Лагро Екат. Ал-др.

Правая сторона

(Отъ Монастыр. до Торговой)

1—19 Кашинной Екат. Павл.
1¹ Степановой Анны Никол.
3 Кашинной Дросиды Ал-др.
3¹ Королева Вас. Ив.
5—30 Вушуевой Пар. Сем.

(Отъ Торгов. до Петропавл.)

7—29 }
9—25 } Городског ос-
 } шества.

(Отъ Петропавл. до Покров.)

11—26 Мужской гимназій.
13—23 Казенной палаты.

(Отъ Покровск. до Пермской)

15—36 Базанова Ник. Дм. Н-ки.
17. Алина Ал-др. Сежен.
19—45 Пержск. Инжен. Т-ва.

(Отъ Перм. до Екатеринин.)

21—62 Синакевичъ Ал-др. Вас.
23—68 Любимова Елиз. Ив.

(Отъ Екатеринин. до Вознес.)

25—37 Губернаторскій домъ.
27—38 Канцелярія губернат

(Отъ Вознесен. до Б.-Ямской)

29—41 Масленниковой М. Э.
31—41 Александр. гимназій.

(Отъ Б.-Ямск. до М.-Ямской.)

33—48 Ижевскаго товарищ.
35—13 Коввойная команда.

(Отъ М.-Ямск. до Сиб. застав.)

Городской садъ.

2-я часть.

(Отъ Сиб. заставы до Садов.)

39 Безукладниковыхъ Пав. и
Мих. Никифор.
39¹ Свято Троицкой церкви.
41 Губкиныхъ Мар. и Вал. Фед.
43 Губкина Фед. Дм. Н-ки.
45 Иванова Тимоф. Ал-дров.
47 Сивкова Афан. Ив.
49—25 Алексѣева Сафр. Мих.

(Отъ Садовой до Ильинск.)

51—26 Костроминъ Серг. Лук.
53 Елькина Алекс. Мих.
55 Е го ж е.

57—25 Худяковой Ал-др. Матв.

(Отъ Ильинской до Мѣщан.)

Сибирская площадь.
Арестантск. исправит. отдѣл.

Ружейный магазинъ.

А. Ф. Колокольцовой

(Отъ Мъщан. до Загородн.)

- 59—22 Соснина Ив. Гр.
- 59¹ Его же.
- 61 Марсковатыхъ Пет. Мих.
- 63 Ватракова Гр. Степ.
- 65 Ивановой Татьян. Ник.
- 67—25. Бруштейнъ Мар. Як

Соликамская.

1 часть

Лъвая сторона

(Отъ Монастыр. до Торюв.)

- 2 Управл. жел. дор. Вогзалъ.
- 4 Кропачева Ал-др. Павл.
- 6 Губанова Ал. Мих.
- 6¹—10 Кропачева Ал-др. Пав.

(Отъ Торюв. до Петропавл.)

- 8—13 Покидкиной Вър. Георг.
- 10 Солодникова Егор. Никит.
- 12—15 Матвѣева Лавр. Ион.

(Отъ Петропавл. до Покров.)

- 14—16 Заозерскаго Алек. Г.
- 16—13¹ Кашперовой Зин. Вик.

(Отъ Покров. до Пермской.)

- 18—18 Город. 4 кл. училища.
- 20—25 Групильонъ Тат. Мат.

(Отъ Пермск. до Екатерин.)

- 22¹—38 Первушина Арк. Аф. (св.).

- 22 Клякина Ал-др. Вас.
- 24—44 Толыяной Ал-др. Пет.

(Отъ Екатерин. до Вознес.)

- 26—43 Еван.—Лютер. церкви.
- 28 Верига Иосиф. Игнат.
- 30—20 Его же.

(Отъ Вознес. до Б.-Ямск.)

- 32—17 Балдиной Капит. Ив.
- 34—17 Благоурава Зах. Мих.

(Отъ Б.-Ямской до М.-Ямск.)

- 36—28 Римско-Католич. церк.
- 38 Тоже.
- 40 Лепкиной Дар. Яковл.
- 42 Андреева Ал-др. Пав.

- 44—6 Будрина Ион. Анд. (прот.)

(Отъ М.-Ямской до Спасской)

Военнаго вѣдомства казарм. и пустопопори. мѣста.

(Отъ Спасс. до Солдат.)

- 46—16 Шатохина Н. И. и Сыропятова П. Н.
- 48 Степанцева Алек. Алек.
- 50 Негодяева Андр. Козьм.
- 52 Долматова Ефия. Феокт.
- 54—9 Загородскихъ Егор. Сав.

Правая сторона

1 часть

(Отъ Монастыр. до Торюв.)

- 1 Управлен. жел. дороги.
- 3—12 Александровы Ив. и Петр. Степ.

(Отъ Торюв. до Петропав.)

- 5—15 Пѣтухова Петр. Степ.
- 7. Богуславскаго Ив. Ермол
- 9—17 Его же.

(Отъ Петропавл. до Покров.)

- 11—18 Епархіальн. училища.
- 13—15 Тоже.

(Отъ Покровской до Пермск.)

- 15—20 Козакевича Евст. Иос.
- 17¹ Устиновой Люб. Ник
- 17—27 Рабиновичъ Иосиф. Еф.

(Отъ Пермской до Екатерин.)

- 19—40 Кашиной Ирин. Ст.
- 21—46 Либерманъ Клем. Наум.

(Отъ Екатеринин. до Вознес.)

- 23—45 } Реального училища.
- 25 }
- 27—22 }

(Отъ Вознесен. до Б.-Ямской)

- 29—19 Третьяковой Соф. Мих.
- 31 Ея же.
- 33—19 Тарасова Мих. Пав.

(Отъ Б.-Ямской до М.-Ямской)

- 35—30 Четина Амф. Никол.
- 35¹ Мельникова Ив. Ал-др.
- 37¹ Машаровой Ольги Ник.

- 37—7 Егоровой Надеж. Мих.

(Отъ М.-Ямск. до Безымян.)

- 39—3 Вейсманъ Абрам. Род.
- 39¹ Мосягиной Елиз. Ил.

(Отъ Безымян. до Садовой)

- 41—2 Шиновой Пар. Петр.
- 41¹ Богаевой Февр. Прок.
- 43¹ Барановой Клавд. Мих.
- 43—1 Егоровой Ларис. Ив.

(Отъ Садов. до Ильинск.)

- 45—2 Новичковой Matr. Фед.
- 47 Пѣганова Леонт. Афан.
- 49 Ермаковой Лид. Ив.
- 51—1 Семеновъ Тарас. Ан

(Отъ Ильинск. до Спасск.)

- 53—2 Соколова Ив. Яковл.
- 55 Метелева Ив. Зотов.
- 57 Мыльниковой Вассы Тим.
- 59 Хотьяновой Мар. Федор
- 61 Попова Фед. Ив.
- 63 Аверкиева Кири. Никол.
- 65 Куфтъ Фед. Ив.
- 67—1 Ковалева Ал-др. Фил.

(Отъ Спасской до Солдатск.)

- 69—18 Калашникова Ив. Аф.
- 71 Шиловосовой Параск. Зах.
- 73 Васильева Никол. Афанас.
- 75 Романчевскаго Петра Ил.
- 77 Вугорина Ник. Петр.
- 79 Наливкиной Надеж. Алек.
- 81—11 Семенова Порф. Сем.

(Отъ Солдат. до Мъщанск.)

- 83—2 Кузнецовой Люб. Пав.
- 85 Дудилина Евграф. Ил.
- 85¹ Баженовой Екат. Пав.
- 87 Гусельникова Вас. Лавр.
- 89 Красильникова Ив. Андр.
- 91—1 Маталасова Андр. Фад

(Отъ Мъщан. до Загород.)

- 93—2 Курбановскаго.
- 95 Ковшеева Абр. Петр.
- 97 Постоногова Вас. Ник.
- 97¹ Касьянова Вас. Тихон.
- 99 Черминова Никиф. Ероф.
- 101 Санниковой Ан. Фед.
- 103—1 Леготкина Ник. Дав.

Солдатская.

1 часть

Правая сторона

(Отъ Верхотур. до Соликам.)

- 1—57 Заозерскаго Як. Исаев.
- 3 Романовой Варв. Егор.
- 5 Ермакова Ал. Ал-др.
- 7 Брилевской Ст. Игн.
- 9¹ Дружина Степ. Ник.
- 9—54 Загородскаго Егор. Сав.

(Отъ Соликам. до Обвинской)

- 11—81 Семеновой Фек. Петр.
- 13 Деменчукова Алек. Троф.
- 15 Юрганова Зин. Ив.
- 17 Быкова Ионн Ал-др.
- 19¹ Берсенева Евг. Ив.
- 19 Берсенева Евг. Ив.
- 21 Михаловскаго Петр. Ос.
- 23 Киселева Феокт Назар.
- 25—82 Баженова Вас. Серг.

(Отъ Обвин. до Сибирской.)

- 27—71 Якимовой Ол. Ник.
- 29 Новожилова Фрол. Дмит.
- 31 Шатова Влад. Алек.
- 33—76 Федюкова Вас. Егор.

2 часть

Между Сибир. и Оханск. Сибирская площадь.

(Отъ Оханск. до Кунгурск.)

- 35—61 Романовой Тат. Ал-др.
- 37¹ Калашниковой Ол. Лазар.
- 37 Гоголева Григ. Сем.
- 39 Курочкина Ник. Игн.
- 41 Архипова Ал-др. Вас.
- 43 Сбоева Викт. Прок.
- 45¹ Котельникова Ник. Ив.
- 45—68 Кислова Ив. Алок.

1 часть

Лъвая сторона

(Отъ Верхот. до Соликам.)

- 17 Ултиной Ал-др. Ив.
- 15 Костарева Ник. Ек.
- 13 Ковалева Ал-др. Фил.
- 11 Лукина Яков. Яков.

- 9 Лядова Наф. Яков.
- 7 Халдина Фад. Григ.
- 5 Важова Ив. Матв.
- 3 Леушина Ник. Гавр.
- 1 Соснина Мих. Мас.

(Отъ Соликам. до Обвинск.)

- 2—83 Кузнецовой Люб. Пав.
- 4 Вилева Ив. Дмит.
- 6 Трысолобова Ник. Куз.
- 6 Любимова Ив. Ром.
- 8 Пицальникова Ис. Вас.
- 8¹ Беклемышевъ Ал-др. Дмит.
- 10—84 Александровыхъ Ив. и Петр. Ив.

(Отъ Обвинск. до Сибирской)

- 12—73 Брайловской Ан. Сем.
- 14—78 Маллѣева Арк. Ал-др.

2 часть

Между Сибир. и Оханск. Сибирская площадь.

(Отъ Оханск. до Кунгурск.)

- 16—63 Ожегова Ник. Ник.
- 18 Голубева Нас. Кири
- 20 Юркина Григ. Петр.
- 22 Гживо-Домбровскаго Иг. Фр.
- 24 Введенскаго Ал-др. Ив.
- 26 Мухлынина Ал. Ив.
- 28 Демаковой Анф. Влаас.
- 28¹ Собениной Феодос. Федор.
- 30¹ Ожгибицевой Ан. Дмит.
- 30—70 Сожиничъ Мар. Арт.

2-я Солдатская ул.

1 часть

Правая сторона

(Отъ Верхот. до Соликамск.)

- 16 Матвѣева Спир. Ст.
- 14 Гоголевой Ал-др. Алекс.
- 12 Попова Ник. Вас.
- 10 Леонтьева Фед. Степ.
- 8 Ширяева Пав. Ник.
- 6 Глумова Пет. Никит.
- 4 Ошевой Пар. Ив.
- 2 Ермаковой Елен. Мах.

Лъвая сторона

(Отъ Верхот. до Соликамск.)

- 17 Тренезникова Мар. Ив.

- 15 Ковалева Ал-др. Фил.
- 13 Безогодовой Лид. Ив.
- 11 Мальцева Мих. Мих.
- 9 Пермяковой Ан. Вас.
- 7 Селюкина Кири. Андр.
- 5 Дюжиной Хрис. Виссар.
- 3 Монзиной Евир. Егор.
- 1 Маталасова Анд. Фот.

Спасская.

1 часть

Лъвая сторона

(Отъ Верхотур. до Соликам.)

- 2—49 Печевой Ал. Ал-др.
- 4 Цвѣтковой Над. Игнат.
- 6 Коноваловой Агр. Дмит.
- 8 Кислингъ Вл. Фед.
- 10 Дресвинниковой Мар. Льв.
- 12 Вилева Аф. Петр.
- 14 Вубновой Парас. Фед.
- 16—46 Шетохина Н. И. и Сыропятова П. Н.

(Отъ Солик. до Обвинской)

- 18—69 Калашникова Ив. Аф.
- 20 Мальцева Ал-др. Ал-др.
- 22 Смирнова Ник. Варф.
- 24 Боровскихъ Елен. Герас.
- 26 Азанова Пав. Петр.
- 28 Вобра Арт. Лукоян.
- 30¹ Берсенева Прок. Петр.
- 30—68 Архиповой Мар. Фед.

(Отъ Обвинск. до Сибирск.)

- 32—57 Георгіевскаго Ник. Ник.
- 34 Брюхановой Над. Тим.
- 36 Шалахиной Ан. Мих.
- 38—62 Норичиной Мар. Ксен.

2 часть

(Между Сибирской и Оханской)

Сибирская площадь.

(Отъ Оханской ул.)

- 40—55 Сыропятова Ал. Пав.
- 42 Кочкина Ник. Гавр.
- 44 Кошальцева Евс. Ив.
- 46 Субботина Пав. Степ.
- 48 Мельникова Мих. Вас.
- 50 Нагибиной Анас. Степ.

Представит. руж. фабрики И. Ф. Петрова.

Ружейный магазинъ.

Кобуры

для револьверовъ и пистолетовъ „Брауна“ большого и малаго размѣра.

А. Ф. Колокольцовой

Представит. руж. фабрики И. Ф. Петрова.

И. Ф. Петрова

пистолетовъ и револьверовъ, мѣстныя и архангелскія.

А. Ф. Колокольцовой

Ружейный магазинъ.

52 Вейерсбергъ Рейнг. Рейнг.
54 Киселевой Над. Григ.
56—62 Шилкова Ник. Георг.

1 часть

Правая сторона

(Отъ Соликам. до Обвинской).

1—67 Коняева Ал-др. Фил.
3 Воронцова Ст. Гмит.
5 Безукладников Вл. Гр.
7 Низова Ал др. Мих.
9 Батракова Вас. Яков.
11 Шифриной Ан. Григ.
13—66 Пружанскаго Шель Иуд.

(Отъ Обвин. до Сибирской).

15—55 Д.Обыръ Вл Ал-др.
15¹ Ляховой Аг. Ив.
17 Лебедева Пав. Дороф.
19—60 Бузунова Ил. Вас.

2 часть

(Между Сибир. и Оханской).

Сибирская площадь.

(Отъ Оханской ул.)

21—53 Кузнецова Мих. Петр.
23 Е г о ж е.
25 Иванова Ник. Петр.
27¹ Пляшкова Ник. Ив.
27² Вьялева Евг. Степ.
27—60 Яковкина Апол. Яков.

Торговая.

1 часть

Левая сторона

(Отъ Чердын. до Верхотур.)

1—2 Городское общество.

(Отъ Верхот. до Соликам.)

3—4 } Жел.-дор. Технич. уч.
5 }
7 }
9 Дмитриева Никол. Алек.
12 Гилева Никол. Вас.
13—8 Покидкиной Вѣры Георг.

(Отъ Соликамской до Обвин.)

15—5 Штухова Петра Степ.

Представит. руж. фабрики И. Ф. Петрова.

17 Капустиной Кл. Мих.
19 То же.
21 Попечит. Марин. жев. гим.
23 То же.
25 Шишкова Сер. Алек.
27—8 То же.

(Отъ Обвин. до Сибирской).

Театральный садъ.

(Отъ Сибир. до Оханск.)

29—27 Городского общества.
31 Подосѣнова Фед. Ив.
33 Архьерейскій домъ.
35 Мартынова Петра Ив.
37—12 Пермяковой Вар. Козьм.

2 часть

(отъ Оханской до Куниурск.)

39—7 Подосѣнова Фед. Ив.
41 Керженцевой Пелаг. Игнат.
43 Бабалова Нат. Данил.
45 Тихоновичъ Ан. Васил.
47 Рябинина Пав. Ал-др.
49 Асоновой.

51 Щетинкина А. В.
53 Шитова Ал. Троф.
55—10 Гуляева Ст. Тар.

Отъ Куниурск. до Красноуф.)

57—9 Шаниной Ул. Федулов.
59 Порошина Вав. Ив.
61 Матвѣевыхъ П. С. и П. А.
63—12 Югова Виктора Тимоф.

(Отъ Красноуф. до Осинск.)

65—13 Городск. общества.
67 То же.
69 Бѣлова Тих. Ив.
71—12 Поповой Ольг. Вас.

(Отъ Осинск. до Долмат.)

73—13 Ураевсаго Сер. Вас.
75 Томаниной Вар. Дмитр.
77 Судоплатова Влад. Вас.
79 Вяткина Ив. Мих.
81 Васюковой Екатер. Сем.
83—14 Потеряева Игнат. Егор.

(Отъ Долмат. до Екатеринбург.)

85—13 Тимкина Ибраг. Абд.

87 Афанасьевой Анн Ив.
89 Лихачевой Евламп. Никол.
91 Драчневой Анны Игнат.
93 Молачиной Елиз. Ильин.
95—14 Вяткина Григ. Сем.

(Отъ Екатеринбург. до Шадрин.)

97—7 Гуркова Васил. Сем.
98 Никитиныхъ Сер. и Ник.
Анисим.

99 3 сыпкина Мих. Алек.
100 Чудинова Григ. Мих.
101 Афонасьевой Анны Матв.
102 Леготкина Ив. Дмитр.
103—4 Леготкина Алек. Сем.

(Отъ Шадрин. до Ирбитской)

104—3 Вошевой Мар. Ив.
105 Латышева Вас. Сысоев.
106 Латышева Андр. Сысоев.
107 Дуровой Ольги Мих.
108 Ивановой Агрип. Григ.
109—8 Будриной Ант. Ал-др.

(Отъ Ирбит. до Камышлов.)

111—19 Орлова Степ. Пав.
111¹ Рыжева Ив. Гавр
113 Федуловой Ел. Яковл.
115 Казанцева Вас. Фролов.
117 Лапчонной Фелиц. Козьм.
119 Шарнина Вас. Степ.
121 Переславцева Кон. Ник.
123—18 Серебренникова П. С.

(Отъ Камышл. до Ермаков.)

125—19 Бабина Ник. Вас.
127 Климовой Анаст. Ник.
129 Саврохина Ал. Ив.
131 Костарева Петра Ив.
133 Деленева Луки Мих.
135 Ушакова Вен. Ив.
137 Вострокнуптовой Анны Ив.
139—20 Богомоловой Софьи П.

(Отъ Ермаков. до Биармской)

141—19 Никитиной Пар. Се.
143 Жакова Фед. Прок.
145 Баландина Вас. Ив.
147 Лананидина Петра За.
149 Перемакина Влад. Ник.

Ружейный магазинъ.

А. Ф. Колокольцовой

151 Попцева Степ. Данил.
153 Крапивина Ал. Аф.
155—22 Старковой Ольги Гавр.

(Отъ Биармск. до Брюханов.)

157—21 Освиниковой Агр. Гр.
159 Гашевой Наталіи¹ Дмитр.
161 Мордвинцева Ив. Петр.
163 Пушкаревой Марин Авдр.
165 Швинкина Ник. Вас.
167 Стародумовыхъ Н-ки.
169 Городского общества.
171—18 То же.

(Отъ Брюханов. до Дальней)

173—17¹ Соловьева Алек. Ф.
175 Бакалдина Алек. Ив
177 Медвѣдева Зах. Мок.
177¹ Колчанова Агана Мих.
179 Кокушкиной Мар. Ап.
181 Опарина Мих. Григ.

1 часть

Правая сторона

(Отъ Верхотур. до Солик.)

4 Кропачева Алек. Павлов.
6 Кропачева Никол. Павлов.
8 Кропачева Ал-др. Павлов.
10—6 Ег о ж е.

(Отъ Солик. до Обвинской).

12—3 Александровыхъ Ив и
Петр. Ив.

14 }
16 } 0-ва Потребител. Перм-
18 } ской ж. д.

20 Шайдуровой Ираиды Петр.
22—6 Каменской Анны Юким.

(Отъ Обвинской до Соликам.)

24—3 Иртеговой Пар. Евстиг.
26 Жукова Влад. Мих.
28—4 Насоновой Анны Сидов.

(Отъ Сибирской до Оханской)

30—5 Бушуевой Пар. Сем.
32 Третьяковой Алек. Евген.
34 Русскаго для Виѣшней торг.
Банка.
36 Бердяиновой Мар. Демид.

Представит. руж. фабрики И. Ф. Петрова.

РУЖЬЯ

Курочки и безъ курочки 2-хствольныя
центральн. болъ отъ 25 р. до 100 р.

38 Тимкина Фата Абдула.
40—10 Сыкуловой Алек. Вас.

2 часть

(Отъ Оханск. до Куниурской)

42—5 Городск. электр. станц.
44 Кузнецовыхъ Сем. и Н. П.
46 Гавриловыхъ Ал. Дм. и
Пав. Гав.
48 Зырянова Ив. Андр.
50 Оконешникова Ив. Петр.
52 То же.

54 Боброва Алек. Антон
56—8 Боброва Ник. Алек. и
Гаврилова Алек. Пав.

(Отъ Куниур. до Красноуфим.)

58—7 Малюшкина Ив. Ив.
60 То же.
62 Эскина Никол. Аф.
64 То же.

(Отъ Красноуф. до Осинской)

66—11 Город. о-ва (2-я пож. ч.)
68 Коновова Ив. Степан.
70—10 То же.

(Отъ Осинской до Долмат.)

72—11 Костарева Егор. Ив.
74 Курочкина Ник. Ем.
76 Марьяна Ив. Ив.
78 Сыропятова Ив. Вар. н-ки.
80 Пенелыева Серг. Яковл.
82 Чашухина Ив. Вас.
82¹ Бурылова Пав. Яковл.
84—12 Краснаго Креста.

3 часть

(Отъ Долмат. до Екатеринбург.)

86—11 Тимкина Абдула Фат.
88 Кустикова Анд. Ефим
90 Толыкина Ив. Фед.
92 Селиванова Вен. Ив.
94 Реутовой Екат. Мих.
96—12 Пономарева К. А.

(Отъ Екатеринбург. до Шадрин.)

98¹ Городского общества.
Городское училище.

(Отъ Шадрин. до Ирбитск.)

Слудская площадь.

(Отъ Ирбит. до Камышлов.)

110—17 Пономарева Фед. Ив.
112 Никулина Авд. Тим.
114 Федорова Ст. Ив.
116 Кокаровцева Лаз. Кор.
118 Косолапова Алек. Ник.
120 Маркова Спирид. Кон.
122—16 Шилова К. Н.

(Отъ Камышлов. до Ермаков.)

124—17 Пенякина Евг. Петр.
126 Москжерина Авд. Ал др.
128 Никулина Ал-дра Матв.
130 Савельева Ник. Конст.
132 Кропатовой Евг. Андр.
134 Шведова Конст. Федор.
136 Бурылова Пав. Яков.
138 Шестакова Наз. Ерем.
140—18 Сметаниной Вас. Лук.

(Отъ Ермаковск. до Биармск.)

142—17 Иванова Ив. Конст.
144 Грудиной Алекс. Павл.
146 Бѣлышкова Марка Ив.
148 Елистратова Вас. Никол.
150 Мосташева Аф. Семен.
152 Пузарова Ив. Ив.
154 Гольшовой Екат. Ник.
156—20 Шавшукова Ев. Серг.

(Отъ Биармск. до Брюханов.)

158—19 Латышова Кон. Сыс.
158¹ Москжерина Алек. Ив.
160 Коронцевой Анны Григ.
162 Лопаткина Пав. Фед.
164 Город. общества въ арендѣ
у Шибанова.

166 То же.

168—16 Габова Вас. Степ.

(Отъ Брюханов. до Дальней)

170—15 Шалгина Вас. Павл.
170¹ Худяковой Пелаг. Конст.
172 Костылевой Анны Дмитр.
174 Замзраева Романа Адр.
176 Худяковой Пел. Конст.
178 Пастухова Ив. Мих.
180 Остаповой Мар. Мих.

Ружейный магазинъ.

А. Ф. Колокольцовой

180¹—13 Щекотова Григ. Влад.
(Отъ Дальней.)

182—6 Городского общества;

Чердынская.

1 часть

Лѣвая сторона

(Отъ Петропавл. до Покров.)

2—6 Серебренникова Ник. Пет.
4 Михалева Ник. Анд.
6 Богданова Григ. Алек.
8 Гордѣева Ив. Яков.
10 Шадринной Наст. Сав.
12—5 Конытова Егор. Вас.

(Отъ Покров. до Пермской).

Площадь Разгуляй.

(Отъ Пермской до Екатерин.)

14—6 Ежова Алек. Фед.
14 Дорогива Ив. Григ.
16 Соснина Яков. Ал-др.
18—14 Королева Павла Ив.

Правая сторона

(Отъ Петроп. до Покров.)

1—7. Военного вѣдомства.
(Отъ Покров. до Пермской)

3—6 Бѣляева Анат. Петр.
5—11 Гачегова Вас. Льв.

(Отъ Пермск. до Екатерин.)

7—7 Трефиловой Евд. Як.
9¹ Битоевъ Витольда Адам.
9—16 Харинскаго Мвх. Афон.

(Отъ Екатеринин. до Возн.)

11—17 Золотавина Алек. К.
11²—8 Ксенофонтовой Ек. Ил.

(Отъ Вознесен. до Б.-Ямск.)

13—3 Нищенскій пріютъ.

Шадринская.

3 часть

Лѣвая сторона

(отъ Набереж. до Монастыр.)

2—28 Зилотина Степ. Ал-др.

(Отъ Монастыр. до Торговой)

Слудская церковь.

(Отъ Торгов. до Петропав.)

4—103 Леготкина Алекс Сем.
6 Голдобной Агаф. Егор.
8 Легкихъ Пав. Ив.
8¹ Утробина Ник. Ив.
10 Св. Троиц. Слудск. церкви.
12—105 Ларионова Алек. Як.

(Отъ Петропав. до Покров.)

14—120 Наговицина Ал. Ник.
16 Рябова Петра Мих.
18 Баладина Егор. Ал-др.
20 Серебрякова Сем. Матв.
22—113 Скопной Екат. Ив.

(Отъ Покров. до Пермской)

24—132 Баладина Фед. Ив.
24¹ Баладина Сем. Егор.
26 Зыкина Влад. Григ.
28 Слоцова Ал-др. Ник.
30—151 Шитова Серг. Сем.

(Отъ Перм. до Екатеринин.)

32—178 Ведрова Алек. Ив.
34 Калашниковой Вѣр. Тим
36¹ Цвѣтаевой Авг. Дмитр.
36—168 Богословскаго Дм. Ал.

(Отъ Екатеринин. до Вознес.)

38—133 Курочкиной Вѣр. Анф.
38¹ Галкииз Ник. Вен.
40 Сухановой Ан. Алек.
42—100 Соловьевой Гавс. Н.

(Отъ Вознесен. до Б.-Ямск.)

Военного вѣдомства.

Правая сторона

(отъ Набереж. до Монастыр.)

1—29 Морозова Кипр. Фед.

(Отъ Монастыр. до Торгов.)

Слудская площадь.

(Отъ Торговой до Петропав.)

3—104 Вошевой Мар. Ив.
5 Тоже.
7 Аликина Егор. Петр.
9—107 Веретенникова Ал. И.

(Отъ Петропавл. до Покров.)

11—122 Ситникова Пав. Ив.
13 Тукмачева Вас. Ник.
15 Страмковской Мар. Вас.
17 Башарова Габд. Богаутдин.
19 Зобзева н-ки.
21¹ Вилесова Хар. Ив.
21—115 Шулякова Кир. Ил.

(Отъ Покров. до Пермской)

23—134 Бронникова Г. Т.
25 Халитова Авлет.
27 Валмашова Фил. Ник.
29—153 Лохтина Никиф. Пав.

(Отъ Пермск. до Екатерин.)

31¹—180 Курочкина Ник. Ив.
31 Татариновой Мар. Плат.
33 Вабалова Ал др. Ал-др.
33¹—170. Феодосіевск. перекр.

(Отъ Екатеринин. до Возн.)

35—135 Лоскутова Дмит. Ст.
37 Архиповой Натал. Мих.
39 Ситникова Андр. Вас.
41 Антонова Гр. Ант.
41¹—102 Лабутинной Пар. Ал.

(Отъ Вознесен. до Б.-Ямск.)

43—101 Исмагилова Ибья.
45 Завадовской Над. Вас.
47—97 Палкиной Елиз. Пет.

VII ОТДѢЛЪ.

Промышлен. и торговля предпріятія г. Перми*).

Агенты страховыя:

Варшавское страховое О-во, агенты: Квапишевскій Ив. Пав.—Сибирская, № 48, Левитонъ Мих. Клем.—Вознесенская, № 23.

Страховое О-во „Волга“, агенты: Завялова Соф. Яким.—Екатерининская, № 98; Пестовъ Мих. Мок.—Разгуляй, № 29.

Россійское страховое о-во 1827 г., агенты: Козакевичъ Евст. Іосиф.—Соликам. № 15; Чернышевскій Ал-дръ Никол.—Пермская, № 14.

Страховое О-во „Россия“, агенты: Панфиловъ Пав. Дм.—Пермская, № 42, Сергѣевъ П. А.—Соликамская, № 8—13.

Русское страховое О-во 1867 г., агенты: Пигандтъ Эм. Эрн.—Пермская № 76, Попова А. Г.—Покровская, № 52, Кувшинскій Влад. Дмит.—Оханская, соб. д., Хлусевичъ Зоя Іосиф.—зданіе Сибирск. Банка.

С.-Петербургское страховое О-во, агенты: Левинъ Ал-дръ Абрам.—Пермская, № 86.

Страховое О-во „Саламандра“, агенты: Соколовъ Ив. Иван.—Вознесенская № 87, Пастуховъ Акимъ Федор., Костаревъ Павелъ Георгіев.—Монастырская, соб. д.; Соловьевъ Ал-дръ Федос.—Марыинск. Банкъ, Шилова Софья Пав.—Монастыр., соб. д.

Сѣверное страховое О-во, Дубровинъ Фок. Ив. инспекторъ—Торговая, № 24. Агенты: Воаршиновъ Петръ Пав.—Ильинская № 31, Григорьевъ Федоръ Фед.—Б.-Ямская, № 57.

Россійское транспортное и страховое О-во, агентъ—Афоновъ Ал-дръ Гавр.—Покровская, № 37.

Московское страховое о-во, агентъ Золотавинъ Ал-дръ Конст.—Сибирская, д. Кибиревой.

Русское страховое О-во „Помощь“, Агентъ Дубровинъ Фок. Ив.—Торговая, № 24.

Страховое О-во „Якорь“, агенты: Вилесовъ Никол. Петр.—Вознесенская, соб. д., Пономаревъ Ал-дръ Ив. Екатерининская, № 76.

Страховое О-во „Русскій Лойдъ“, для морскихъ, рѣчныхъ и сухопутныхъ страхованій, агентъ Вавиловъ Ал-дръ Петр.—Торговая, № 6.

Генеральное О-во страхованія жизни и пожизненныхъ доходовъ, главный агентъ, Борисовъ Ал-сѣй Федор.—Покровская, № 81, главный уѣздный агентъ Назаровъ Степ. Лазар.—уг. Б.-Ямской и Обвинской. д. Тилова, агенты: Назаренко Петръ

Яков.—с. Саудка, Городинскій Мих. Ив.—с. Ильинское, Семейловъ Ал-сѣй Сем.—з. Добранка, Ивановъ, Андр. Никол.—з. Добранка, Черемныхъ Ал-др. Дмитр.—з. Пожва, Сивринъ Ан-дріан. Федор.—зав. Усолье.

О-во „Жизнь“ Россійскаго о-ва застрахованія капиталовъ и доходовъ, агенты: Вершовъ Солом. Самсон.—Б.-Ямская, № 60—33; Левинъ Ал-др. Абр.—Пермская, № 86.

О-во страхованія жизни „Урбэнъ“ (Urbaine) агенты: Мацкевичъ Иги Іосиф.—М.-Ямская, № 26, Мовшовичъ Маркъ Матв.—Екатеринин., № 70.

Агенты и комиссіонеры торговые:

Торгово-Промышленное Посредничество

И. Мацкевичъ и К^о.

Пермь, М.-Ямск., № 26, телеф. № 477.

Контрольные кассовые аппараты „ИНВИКТА“.

Пишущія машин. „АДЛЕРЪ“.

Нефтяные двигатели „УРСУСЪ“.

Керосино-калильные лампы „ИСКРА“.

Каталоги и справки по первому требованію.

Вершовъ Солом. Саме, кружчатка, картофель, мука, маковаръ, канаты—Б.-Ямская, д. Булдыкова.

*) ЧЕРНЫМЪ ШРИФТОМЪ напечатаны фирмы, помѣтившія свои обзлы въ справочной книгѣ „Вся Пермь“.

Представит. руж. фабрики И. Ф. Петрова.

**ПРИБОРЫ
МАСЛОВА**

для практической стрѣльбы одной дробинкой и патронами мотокриного вѣсѣхъ калибровъ для ружей и револьверовъ.
г. Пермь, Красноуфимская пл. № 4

Ружейный магазинъ

А. Ф. Колокольцовой

Кобуры

для револьверовъ и пистолетовъ „Браунингъ“ большого и малого размѣра.

А. Ф. Колокольцовой
Пермь, Красноуфимская, докъ Камчатова.

Базита Ал-дръ Ив., сельско-хозяйств. орудія—Покровская, № 47.
КЕНА Ал-дръ Ив., сельско-хозяйствен. орудія—Красноуфимская, № 29.
 Т-во агрономическ., техническ. и комиссионное бюро „Работники“, сельско-хозяйствен. орудія—Пермская № 85.
 Подьяки Э. и К°, земледельч. орудія—Кунгурск., № 32

Т. В. Попова

Пермь, Екатерининская, № 94.

Пишущія, счетныя, швейныя машины, множительные аппараты, велосипеды, моторы, конторская америк. мебель, рояли и пианино, фисгармоніи, граммофоны, патефоны, пластинки.

„Трудъ“ комиссіонер и посредничест.—Петропав., № 41
 Смирновъ-Самарскій Никол. Пав., крупчатка—Кунгурская, № 13.

Аптеки.

„Покровская“ (Бартминскій Викт. Фом.)—Покровская, соб. д.

Асфальтъ и Гудрохъ.

Т-ва Сызранскаго асфальтоваго завода у **Н. Е. ВОЕВОДИНА.**

въ Пермь, Оханская ул., домъ № 9-й.

Бакалейные и колониальные товары.

Абдуллинъ Фаткулла—Красноуфим., д. Камчатова.
 Абдулсатаровъ Шамгард. 1-й маг.—Перм., д. Аганитова.
 2-й м.—Петроп., д. Харитонов.
 Агафуровъ Абзалдинъ, 1-й маг.—Б.-Ямская, д. Зенкова.
 2-й маг.—Вознесенская, д. № 7.
 Агафуровъ Гумаръ Абзалдиновъ—Монаст., д. Дылдиной.
 Агшинъ Степ. Павл.—Город. Горки, д. Микова.
 Акфеевъ, Ив. Вас.—Пермская, д. Петрова.
 Александровъ Илья Кондр.—Мѣщанская, д. Соснина.
 Алексинова Ал-дра Петр.—Б.-Ямская, соб. д.
 Аскалатовъ Шамгулла—Монастырская, д. Бурдасова.
 Аския Музамедъ—Покровская, № 120.
 Артюхова Марія Федор.—Обвинская, соб. д.
 Аскалатовъ Мухам. Хафизъ Сидиковъ—Красноуфимская.
 Ахметовъ Исмагиль—Торговая, д. Чудинова.
 Ахметовъ Бадръ Беканъ Закалат.—Ратушская площ.
 Ахметовъ Мухамедъ Кады—Красноуфим., д. Денишина.
 Ахметовъ Мудракъ—Покровская, д. Лудина.
 Бабушкинъ Сатрудинъ—Торговая, д. Марьяна.
 Баженовъ Вас. Серг.—Обвинская, соб. д.

Представит. руж. фабрики И. Ф. Петрова.

Пермскаго губ. земства—Покровская, соб. домъ.
 Кононовъ Ив. Степ.—Торговая, соб. д.
 „Екатерининская“ (Пельзандтъ Матв. Леонт.)—Екатерининская, № 52.
 Покраковъ Ив. Вас.—Покровская, № 132—24.
 „Сибирская“ (Эри. Геврих. Либертъ)—уг. Ильинской и Сибирской, д. Ружанскаго.

Аптекарскіе и парфюмерные товары.

Бартминскій Викторъ Фом.—Красноуф., д. Полевой.
БУЛДАКОВЪ Діодоръ Дм.—Екатерин., д. Алфионова.
 „Т. Домъ“ Вершовъ и Рабиновичъ—Торговая, д. Рабинина.
ВИЛЬКАНЕЦЪ Станисл. Карл.—Торговая, д. Костарева.
ЗИМИНА Д. В.—уг. Красноуф. и Покров., д. Полевой.
 Маркеловъ Ив. Евд.—Покровская, д. Кеестеръ.
МИХАЙЛОВА Вѣр. Кузм.: 1-й маг. Петропавл., соб. д.
 2-й маг. Сиб., д. Базановой.
 Довѣренный Мих. Фед. Вѣлевъ.
 Овчинниковъ Тих. Иппол.—Сибирская, д. Любимовой.
 Казеницкая-Бейлихесъ Сар. Лазар.—Петропавл., № 74.

Асфальтъ, гудронъ и алебастръ.

Захватовъ Гер. Фед. и Тарасовъ.
 Рубиновъ и Рожновъ—стан. Заимка.
 Ивановъ и К°—Покровская, № 38.
 Ширинкивъ Ал-дръ Мих.—Далматовская, соб. д.

Бакулева Евдокія Павл.—Покровская, № 143.
 Балабановъ Ал-дръ Иван.—Торговая, № 132.
 Баладинъ Евдокія Ал-дров.—Монастыр., пр. ст. Пермь I.
 Баладинъ Андр. Кондр.—Сибирская, д. Нарциина.
 Баталова Екатерина, Тимоф.—на берегу р. Камы.
 Батурица Марія Павл.—Красноуфим., д. Бабалова.
 Ванхотрена Анастасія Уст.—Торговая, 157.
 Беклемышевъ И. Е. и Прибылевъ И. М. (Торг. Домъ).
 1-й маг.—Петропавловская, д. Печьева.
 2-й маг.—Черный рынокъ.
 Бикмуллинъ Гиниатулла—Покровская, д. Суслиной.
 Бикмуллинъ Афзалетдинъ—Солкамская, д. Копаева.
 Биктагировъ Мухам. Нахиль—Торговая, д. Крошеницовой.
 Богдановъ Григорій Ефимовъ—Кожевниная, № 9.
 Волотова Екатерина Илья.—Чермская, № 8.
 Бобровъ Петръ Ив.—Заимка, д. Черемиснинова.
 Булюкинъ Вас. Осипов.—Солдатская, № 17.
 Вурдина Антонина Ив.—Торговая, № 109.
 Возрашиновъ Ал-сей Осипов.—Б.-Ямская, соб. д.
 Вроникова Надежда Іоан.—Набережная, д. Зилогина.
 Бронскій Иванъ Никандр.—Екатеринин., д. Патрушевой.
 Булатова Ал-дра Ив.—Пермская, соб. д.
 Бузырева, Анна Никандр.—Вознесенская, д. Балдиной.

Ружейный магазинъ.

Барилла

Фабрика казиронъ для сварженія бумажекъ и мѣдныхъ гильзъ.

А. Ф. Колокольцовой

г. Пермь, Красноуфимская, домъ Камчатова.

Баженова Ранса Ивановна—Пермская, № 108.
 Балытова Лайла Зямаль—Сибирская, д. Сенакевичъ.
 Балытовъ Камафутдинъ Сайфутд.—Сибирская, д. и-ковъ.
 Базановой.
 Балытовъ Мифтохутдинъ Сайфутдиновъ—Торговая, д. Матвѣева.
 Барова Клавдія Никитишна—Черный рынокъ.
 Баровъ Ал-дръ Михайлов.—Красноуфимск., д. Губкина-Куандова.
 Басенинъ Иванъ Карпов.—Пермская, соб. д.
 Ведерникова Ольга Григорьев.—Салотопенная ул.
 Васильева Татьяна Павл.—Монастырская, д. Васильева.
 Васильевъ Николай Афанас.—Солкамская, соб. д.
 Верещанинъ Пет. Яков.—Екатерининская, д. Золотавина.
 Винокурова Любовь Ивановна—Черный рынокъ.
 Вязовъ Иванъ Павл.—Екатерининская, соб. д.
 Вишикова Ан. Ил.—Покровская, № 185.
 Воронцова Елиз. Степ.—Черный рынокъ.
 Габитовъ Гайнулла Шарафутд.—Вознесен., д. Симоновича.
ГАБИТОВЪ Тухватулла—Торговая, д. Город. о-ва.
 Гаврилина Марія Иванов.—Б.-Ямская, д. Бабинцева.
 Гайфуллинъ Габдулъ Гали—Пермская, д. Митрофанова.
 Габдуллинъ Афзалетд.—Покровская, д. Красныхъ.
 Габдуллинъ Афзалетд.—Екатеринин., д. Сѣдельникова.
 Габдуллинъ Фаттахутдинъ—Пермская, д. Петрова.
 Гаджихъ Ив. Лазаревъ—Петропавл., д. Богуславскаго.
 Гаухова Парасковья Ал-сейв.—Монастыр., д. Ерматова.
 Голубевъ Федоръ Федоров.—Монастырская, д. Попова.
 Гольдшмидтъ Штерна Израил.—Вознесен., д. Поспѣлова.
 Грудина Ал-дра Павл.—Екатерининская, д. № 139.
 Гузевъ Ефросинья Ал-дров.—Вознесенская, № 105.
 Гумеровъ Фазылдинъ—Обвинская, д. Суловой.
 Гурьяновъ Андрей Иванов.—Екатеринин., д. Пономарева.
 Гавриловъ Никол. Михайл.—Ирбитская, № 45.
 Дружинина Анна Алекс.—Покровская, д. Костарева.
 Даниловъ Тимофей Иванов.—Черный рынокъ.
 Деяткова Марія Федор.—Сибирская, д. Симонова.
 Дедухинъ Афанасій Степ.—Б.-Ямская, соб. д.
 Димухаметовъ Сафиулла—Б.-Ямская, д. Михайловой.
 Димухаметовъ Хасанъ Миндубаевъ—Кожевни., д. Ремпзова.
 Дравертъ Максимилианъ Владим.—Пермская, № 186.
 Дувазовъ Мил. Тимоф.—Монастырская, прот. ст. Пермь I.
 Десятковъ Василий Павл.—Торговая, д. Югова.
 Димухаметова Фатима—Кожевниная—д. Соколовой.
 Дилдина Марія Карпов.—Черный рынокъ.
 Дигилева Кеснія Ив.—Покровская, д. Кнзьева.
 Евдокимова Екатерина Сем.—Монастыр., пр. ст. Пермь.
 Желвакова Анна Ив.—3 ч., арстантск. огороды.
ЖИЛИНА Елиз. Андреев.—Черный рынокъ.
 Зайцева Татьяна Артем.—Город. горки, д. Бакина.
 Закидуллинъ Сафа—Вознесенская, д. Лабутина.
 Закидуллинъ Шаги Гарей—Мѣщанская, д. Григорьевой.
 Закидуллинъ Газизанъ—Пермская, д. Лохтина.
 Засыпкина Антонина Вас.—Черный рынокъ, кор. № 15.
 Засыпкина Елиз. Петров.—Обвинская, д. Ефремова.
 Зубковъ Иванъ Захаров.—Екатеринин., д. Винокурова.
 Залилетдинова Сазида—Загородная, д. Гуршина.
 Ибрагимовъ Шаги Ахметъ—Монастырская, № 65.
 Ибрагимовъ Шарафутдинъ—Екатеринин., д. Толяниной.
 Ивановъ Вас. Вас.—Черный рынокъ.
 Ивановъ Сем. Григор.—Обвинская, д. Горбунова.
 Игошинъ Иванъ Игнат.—Загородная, № 67.
 Пильсовъ Шайхуль Исламъ—Красноуф., д. Гривбушина.
 Исмагильовъ Иблиминъ—Вознесенская, соб. д.
 Исмагильовъ Сабирдинъ—Б.-Ямская, д. Ошевой.
 Икшина Анна Меркур.—Обвинская, д. Кнзьева.
 Камышевская, Ал-дра Виктор.—Обвинская, № 23.
 Казарановъ Вас. Ци.—Садовая № 41—50.

Представит. руж. фабрики И. Ф. Петрова.

РУЖЬЯ

Одноствольный центральный боей соб- ственнаго производства отъ 12 р. Фабрика И. Ф. Петрова отъ 17 р.

Казановъ Ант. Степ.—Обвинская, д. Казанова.
 Катаева Марфа Федотов.—Обвинская, 45.
 Калашникова Елиз. Павл.—Монастырская, у ст. Пермь.
 Казининъ Вас. Михѣв.—Мѣщанская, д. Колчанова.
 Карловъ Иванъ Яковлев.—Екатерининск., д. № 82.
 Картофель Марія Федоров.—Пермская, д. Казинцевой.
 Кириллова Антонина Ал-дров.—Покровская, № 147.
 Киселевъ Иванъ Павлов.—Монастырская, № 88.
 Кетова Ирина Ларионов.—Б.-Ямская, соб. д.
 Клопова Ал-дра Иванов.—Сибирская, д. Езкияна.
 Кнзиевъ Никол. Александр.—Черный рынокъ.
 Кошаринъ Ал-дръ Николаев.—Мѣщанская, д. Подыгалова.
 Кокушкина Анастасія Иван.—Обвинская, д. Кнзьева.
 Колесова Екатер. Георг.—Черный рынокъ.
 Козлова Дарья Ал-сейв.—Город. горки, д. Фелизона.
 Колмогорова Евдокія Устинов.—Вознесенская, № 117.
 Колошичина Екатер. Андр.—Садовая, № 20.
 Колыбалова Марфа Сидоров.—Монастырск., у ст. Пермь.
 Коновалова Аниса Арх. Петропавл., соб. д.
 Коробовъ Степ. Петров.—Обвинская, соб. д.
 Колбинъ Григорій Никиф.—Екатеринин., д. Тонченко.
 Котельниковъ Ал-дръ Иппол.—Петропавлов., д. № 151.
 Котовъ Василій Николаевъ.—Монастырская, д. № 21.
 Кочневъ Алексѣй Максимовъ—Екатерининская, соб. д.
 Кошкина Ал-дра Николаев.—Екатерининская, № 163.
 Красоволовъ Василій Давидовъ.
 Крекинина Елена Александр.—Кунгурская, д. № 39.
 Крутиковъ Павелъ Григор.—Черный рынокъ.
 Крысанова Наталія Мих.—Ирбитская, соб.
 Кузнецкія Илья Александровъ—Оханская, д. Ромашовой.
 Кузнецова Анна Ивановна.—Петропавловская, № 121.
 Кузнецовъ Давидъ Андр.—Черный рынокъ.
 Корюновъ Игнат. Захар.—Б.-Ямская, № 52.
 Колесовы Ольга, Вѣра и Екатер.—Б.-Ямская.
 Копосовъ Ив. Елизаровъ—Монастырская, 125.
 Куликова Парасковья Гаврилов.—Пермская, д. Пыликова.
 Казаковъ Ант. Степ.—Обвинская, домъ № 50.
 Казариновъ Вас. Ив.—Кунгурская, д. Шабрана.
 Камышловская Ал-дра Виктор.—Обвинская, 23.
 Катаева Ирина Ларионов.—Б.-Ямская, с. д.
 Колыбаловъ Федоръ Никол.—Торговая.
 Лаптевъ Федоръ Вас.—Петропавловская, д. гор. о-ва.
 Левичевъ Василій Александр.—Черный рынокъ.
 Лахачевъ Никол. Васил.—Тоже, пр. № 14.
 Ломаева Ульяна Леонтьева—Петропавловская, д. 134.
 Лопатинъ Григорій Ивановъ—Черный рынокъ пр. № 12.
 Макаровъ Афанасій Ал-др.—Садовая, № 32.
 Микульская Клавдія Ив.—Петропавловская, 188.
 Малышева Татьяна Григор.—Монастырск., соб. д.
 Мамалева Валентина Пав.—Тоже, д. Серебряникова.
 Маталасовъ Андр. Фотичъ—Солкамск., соб. д.
 Мельникова Праск. Тимоф.—Торговая, д. Шайдурова.
 Метелевъ Гаврилъ Киприан.—Монастырская, соб. д.
 Миндубасова Баки Сабир.—Покровская, 131.
 Михалевъ Ал-дръ Ивановъ—Черный рынокъ.
 Мифтахутдинова Фохра Зыгала—Обвинская, № 39.
 Мифтахутдиновъ Гильмам. Замадетдиновъ—Торговая, 90.
 Мышкина Антонина Федор.—Б.-Ямская, № 113.
 Меркушина Анна Автономовна—Мѣщанская, д. Попова.
 Морозовъ Павелъ Мавровъ—Вознесенская, 143.
 Морозовъ Нурулла—Пермская, д. Яблокова.
 Мунасылмовъ Нурулла—Покровская, 119.
 Наговицина Марія Васильевна—Покровская, д. Мѣшкова.
 Назмутдиновъ Гайнулла—Монастырская, д. Мѣшкова.
 Назыровъ Вали—Вознесенская, д. Выхова.
 Нафиковъ Абдулла—Петропавлов., д. Матвѣева.
 Николаева Вѣра Ильина—Торговая, д. Реткина.
 Нѣмтина Ал-дра Никол.—Петропавловская, 8.

Ружейный магазинъ.

А. Ф. Колокольцовой

г. Пермь, Красноуфимская, домъ Камчатова.

Нафиковъ Абдулъ Мафиковъ — Покровская, д. Шулакова.
 Овечкинъ Андрей Евстафьевъ — Черный рынокъ.
 Остапова Серафима Иван. — Торговая, 105.
 Палкина Татьяна Устинова — Монастырская, 163.
 Палкина Фекла Павлова — Екатеринбург., д. Лутравиной.
 Пантхкина Варвара Ефимова — Петропавловская, соб. д.
 Пестова Агрип. Анисимова — Набережная, 49.
 Петрова Ольга Федор. — Покровская, соб. д.
 Пищалина Елизавета Вас. — Монастырская, 122.
 Пищалинова Мария Петрова — Черный рынокъ пр. 24.
 Платонова Елиза. Петр. — Монастырская, у ст. Пермь.
 Посудинъ Яковъ Серг. — Покровская, 149.
 Подшиваловъ Петръ Виссарионовъ — Черный рынокъ.
 Подковъ Алексѣй Максимовъ — Монастырск., у ст. Пермь.
 Пономаревъ Алексѣй Романовъ — Покровская, д. Трешевыхъ.
 Полякинъ Федоръ Козьминъ — Пермская, д. Обиденова.
 Попова Анна Григор. — Екатеринбург. д. Заозерского.
 Поповъ Тихонъ Ефимовъ — Обвинская, 104.
 Попова Ал-дра Захарова — Торговая, 151.
 Посидьлова Ольга Конст. — Набережная, д. Подыщевой.
 Путилова Елизавета Григор. — Ермаковская, д. Огъева.
 Ражева Мария Петровна — Пермская, д. 35.
РАХМАТУЛЛИНА Машталла — Сибир., д. Любимовой.
 Рахматуллина Закира Бану — Торговая, д. Тимкина.
 Рахматуллинъ Мухамедъ Зефиръ — Петропавл., д. Сыромятова.
 Рахматуллинъ Салимафей Галамовъ — Соликамская, д. Тарасова.
 Ремкина Антонина Ивановна — Заимка, соб. д.
 Рогова Парасковья Васильева — Черный рынокъ.
 Рогова Филиппа Никифорова — Заимки, 3-я линия, с. д.
 Романова Анна Кодр. — Кожевенная, д. Шихова.
 Романовъ Ив. Никиф. — Обвинская, д. Окулова.
 Рюкутина Татьяна Егор. — у Казанской заставы, д. Невърова.
 Садовникова Елиза. Станис. — Набережная, 52.
 Семakovъ Андрианъ Малофеев. — Петропавловская, 160.
 Серебрянникова Анастасія Ив. — Торговая, соб. д.
 Сибирева Мария Яковл. — Сибирская, д. Сивкова.
 Сидорова Анна Кузьмовна — Вознесенская, д. Раднова.
 Сирашева Мариуби — Пермская, 227.
 Сиразутдиновъ Таузудинъ — Петропавл., д. № 35.
 Ситякова Ал-дра Вас. — Монастырск., ст. Пермь.
 Склянинъ Николай Ивановъ — тоже.
СКОПИНЪ Павелъ Николаевъ — Черный рынокъ, пр. 12.
 Смердинъ Степанъ Гавриловъ — Монастырск., д. Баландина.
 Софроновъ Андрей Михайл. — Покровская, д. Скопной.
 Сошкинъ Степанъ Леонт. — Набережная, 22.
СУДОПЛАТОВЪ Владиміръ Васильевъ — Петропавловская, д. Дешировскаго.
 Сушковъ Иванъ Яковл. — Монастырская, соб. д.
 Сушкова Екатерина Андреев. — тоже 22.
 Сыслова Мария Васильева — Петропавл., соб. д.
 Сиделинъ Петръ Федот. — Черный рынокъ.
 Сидоркина Степанида Макс. — Камышовск., 148.
 Тарасова Ольга Васил. — Солотвинская, 1.
 Текофевъ Ив. Андр. — Кунгурская, д. Кислова.
 Талочина Елизавета Александр. — Черный рынокъ.
ТОНЧЕНКО Никол. Андр. — Екатеринбург., соб. д.
 Третьяковъ Злата Лейбона — Пермская, д. Ньянкова.
 Тушаутуллина Гульбани Пулатова — Сибирская, д. Баландина.
 Тушаутуллинъ Александръ Алексеевъ — Торговая, 11.
 Тушаутуллинъ Валентъ — Сибирская, д. Ганштака.

Предоставит. руж. фабрики И. Ф. Петрова.

ПАТРОНТАШИ

для пошива снаряженныхъ гильзъ на 12, 24 и 30 выстрѣловъ отъ 1 р. 15 к. до 7 руб.

А. Ф. Колокольцовой

Ружейный магазинъ.

Ухалова Надежда Дмитр. — Петропавл., 162.
 Ушаковъ Михайлъ Федор. — Черный рынокъ.
 Файловъ Шерафулла — Пермская, д. Судуртинцова.
 Файзуллинъ бр. торг. д. — Черный рынокъ, пр. № 16.
 Фахрутдиновъ Сайфутдинъ — Екатеринбургская, д. Сельяванова.
 Фокеевъ Ал-сей Ивановъ — Черный рынокъ.
 Фролова Палагея Ефимова — Пермская, д. Цуцкаревой.
 Фукаловъ Андр. Вас. — Торговая, д. Иртеговой.
 Хайбуллина Хозъ Низамулла — Оханская, д. Енархалъ, склада.
 Хайруллинъ Халиулла — Екатеринбургская, д. Верхотландцевой.
 Халитова Биби Хазуръ — Кунгурская, д. Окоиншикова.
 Халитовъ Бикмулла — Петропавлов., д. Кумана.
 Халитовъ Бикмулла — Кунгурская, д. Брелина.
 Халитовъ Гариулла — Кунгур. д. Овчинникова.
 Халитовъ Ярулла — Петропавл., д. Оборина.
 Хуснутдиновъ Сервардинъ — Обвинская, д. Гейнихъ.
 Чазова Ал-дра Дмитриева — Пермская, 102.
 Ченурныхъ Ив. Михайл. — М.-Ямская, д. Баландина.
 Черновъ Петръ Ивановъ — Осинская, д. Якушева.
 Чиртуловъ Михайл. Ефим. — Набережная, д. № 30.
 Шавшукова Александр. Ив. — Кожевенная, 10.
 Шаги Ахметовъ Галазудинъ — Екатеринбург. 96.
 Шакирзиновъ Мингазетдинъ — Екатеринбург. 119.
 Шамсутдиновъ Фахрутдинъ — Сибирская, д. Инж. т-ва.
 Шамсутдиновъ Шайхутдинъ — Монастыр., д. Колыбалова.
 Шардаковъ Андрей Полик. — Петропавл., д. Скоробогатова.
 Шикъ Азаронъ Мордуховъ — Осинская, д. Пищалина.
 Шиловъ Николай Конст. — Торговая, 122.
 Ширинкинъ Ал-сей Савел. — Черный рынокъ.
 Южаковъ Петръ Ильичъ — Обвинская, д. Пружанскаго.
 Ютель Давидъ Вульфъ — Монастырская, д. Кашиной.
 Яковлева Екатерина, Афон. — Заимки 3-я линия.
 Ялухинъ Ал-дръ Алексеевъ ст. Заимки.

Банн.

Борисова Мар. Вас. — Дальняя, соб. д.
 Зенковъ Сем. Фед. — Разгулий, на р. Егосахъ.
 Ивановъ Капит. Конст. — Безымянная, соб. д.
 Кашина Екат. Пав. — Монастырская, соб. д.
 Керонъ Андр. Ив. — В.-Ямская, д. Лоскутова.

Бѣлошвейныя.

Вруштейнъ Софія Моис. — Сибирская, д. Синаковича.
 Вруштейнъ Изр. Пинхус. — Сибирская, д. Инженернаго Товарищества.
 Брукъ М. — Екатеринбургская, № 70.
 Зырянова Мар. Як. — Торговая, д. Сыкулевой.
 Кашицеръ Петръ-Гани Моис. — Оханская, № 29.
 Леви Гаайас. Юсел. — Торговая, д. Щетинкина.
 Мандштейнъ Зериф. Солом. — Пермская, д. Инженернаго Товарищества.

Бѣлье.

Бр. АГАФУРОВЫ Торг. Домъ 1-й магаз., Торговая, д. Эскина, 2-й магаз., Сибирская, д. Любимовой.
 Вруштейнъ Израил. Пинхус. — Торговая, д. Шаниной.
 Вруштейнъ Соф. Моисев. — Сибирская, д. Синаковича.
 Зырянова Мар. Яков. — Торговая, д. Сыкулевой.
КРУГЛОВЪ Ф. и К. — Сибирская, д. Копадьскаго.
 Мандштейнъ Зериф. Соломон. — Пермская, д. Инженернаго Товарищества

Гумиль Э. I. — Сибирская, д. Синаковича.
 Черномордикъ-Видинская Рег. Каз. — Покровская, № 38.
БРОСЛАВСКІЙ МАГАЗИНЪ — Черный рынокъ.

Буфеты.

Благородное собраніе — уг. Вознесенской и Сибир. соб. д.
 Пермское Обществ. Собрание — Петропавл., д. Город. О-ва.
КОРОЛЕВСКІЕ номера Сибирская, д. Королева.
 Кавачева Анна Ал-дрон. — Город. театр.
 Клязьковъ Ал-дръ Никол. — ст. Пермь I.
 Новожиловъ Вас. Андр. — ст. Пермь II.
 Николаевъ Ал-дръ Ал-дровичъ. — Кунгурская, № 30—77.

Булочныя.

Баклановъ Вас. Ал-др. — Петропавлов., № 50—17.
 Буздаковъ Фед. Ив. — Екатеринбург., соб. д.
 Гордеевъ Петр. Филипп. — Екатеринбург., № 75.
ЕЖОВЪ Ал-сей Фед. — уг. Пермской и Чердынской, № 6.
 Ермакова Ант. Сем. — Красноуфим., д. Бабалова.
 Евлуловъ Ал-дръ Федот. — Заимки, № 13.
 Жилинъ Никол. Ермол. — Сибирская, № 29—41.
 Калининъ Д. Н. — Екатеринбург., № 79—35.
 Касаткинъ Ермол. Степ. — Петропавл., д. Никитина.
 Келлерманъ Ив. Ив. — Екатеринбург., д. Колчича.
 Костаревъ Прок. Ник. — Вознесенская, № 69—31.
 Колбина Елена Ив. — Торговая, д. Город. О-ва.
 Кошкинъ Вас. Мак. — Торговая, д. Бѣловой.
 Клоновъ Ив. Сидор. — Петропавл., соб. д.
 Крылова Нат. Мих. — Торговая, д. Бѣльева.
 Крысановъ Вас. Федор. — Ирбитская, № 13.
 Кузьмичевъ Ив. Ив. — Екатеринбург., № 42.
 Маталева П. М. — Покровская, № 70.
 Мишкинъ Ант. Фед. — В.-Ямская, соб. д.
 Некифоловъ Андр. Ив. — Красноуфим., д. Пааарова.
 Нѣмтинъ Ал-дръ Никол. — Петропавл., № 8.
 Николова Эмил. Ермол. — Торговая, № 11.
 Ножъ Фед. Ив. — Сибирская, д. Попова.
 Олькова Мар. Франц. — В.-Ямская, № 18.
 Овчинниковъ Осип. Евд. — Чердынская, № 18—14.
 Петровъ Никита Ив. — Покровская, № 118.
 Перминовъ Андр. Мих. — Монастырская, соб. д.
 Скрухинъ Мих. Дмит. — Монастырская, д. Камчатова.
 Субботина Луиз. Никит. — Торговая, д. Кононова.
 Ухова Ал-дра Григ. — Вознесенская, д. Тарасова.
 Хохлова Ал-дра Як. — Сибирская, д. Инженернаго Т-ва.
 Ченурныхъ Петръ Ильич. — Кунгурская, № 72.
 Шабалина Прас. Андр. — Торговая, д. Бѣловой.
 Шиншинъ Як. Егор. — Сибирская, № 63.
 Шиниловскій Мих. Яков. — Монастырская, № 26.

Бухгалтерскіе кабинеты.

Соснинъ Яков. Ал-др. — Чердынская, соб. д.
 Васильевъ В. П. — Пермская, № 166.

Брезенты.

КАЛИНИНЪ Петръ Петр. Н-ки — Черный рынокъ д. Югова.

Предоставит. руж. фабрики И. Ф. Петрова.

ЯГТАШИ

для пошива дучи, плетеныя, французской матеріи и кожаныя отъ 75 к. до 7 руб.

Бюро:

Похоронныхъ процессій.
С-Петербургское КОКОРЕВЪ Генад. Конст. — Петропавловская, д. Шинкина.
Чертежно-Строительно-Техническое
ГЛАДКИХЪ В. Е. — Петропавловская, № 53.

Т. В. ПОПОВА,
 Пермь, Екатеринбургская, 94.
БЮРО переписки на русскомъ и иностранныхъ языкахъ и классъ обученія на пишущихъ машинахъ всѣхъ системъ.

Велосипеды.

ПОПОВА Тат. Викт. — Екатеринбургская, № 94.
 Рифманъ Абр. Исаян. — Торговая, соб. д.

Веревки, канаты, кошмы и брезенты.

Голдыревъ Прок. Осип. — Черный рынокъ.
 Дремнинъ П. К. съ С-мъ и П. Е. Голдыревъ Торг. Домъ — Черный рынокъ.
 „Т. Домъ П. П. Зылевъ Н-ки“. — Петроп., д. Чудинова.
 „Т. Домъ Бр. КОВИНЫ“ — Черный рынокъ.
 Ковинъ Влад. Гавр. — Сѣвнй рынокъ.
 „Т. Домъ М. Ф. Медвѣдевъ съ С-ми“. — Черный рынокъ.
 Пономаревъ Ант. Сем. — Петропавловская, № 51.
 Шистеровъ Петръ Тим. — Петропавловская, № 53.

Винно-колониальная торговля.

Колпащниковъ Кодр. Марков. — Разгул. д. Дмитриева.
 Кирилловъ Спир. Ив. — Слудская площадь.
 „Т. Домъ“ **КЛАБУКОВЪ** А. съ С-ми и К. Красноуф., соб. д.
 Малышкинъ Ив. Ив. 1 — Торговая, соб. д.
 2 — Сибирская, д. Попова.
 Пермскаго О-ва Потребителей — Сибирск., д. Любимовой.
 Подосеновъ Фед. Пав. — Оханская, соб. д.
 Поклевскаго-Козелл. — Красноуфим. № 16/62.
 Пьянковъ Петръ Введ. — Екатеринбург., соб. д.

Воды искусственныя и минеральныя.

Бартмиевскій Викт. Фем. — Покровск., № 54.
 Будницкій Зелит. Моис. — Торговая, д. Тамкина.
 Галимовъ Кималитд. Галим. — В.-Ямская, д. Рахматуллина.
 Гольдбергъ Блох. Мордух. — Вознесенск., соб. д.
 Грофъ Изр. Юсеф. — Пермская, соб. д.
 Кобякъ Вѣр. Конст. — Екатеринбург., соб. д.
 Кожевенникова Ал-дра Пав. — Пермская, соб. д.
 Маркеловъ Ив. Емол. — Покровская, д. Кестеръ.
 Оссовскій Борис. Юсеф. — Торгов., д. Тамкина.

Ружейный магазинъ.

А. Ф. Колокольцовой

ТОНЧЕНКО Никол. Андр.—Екатериин., соб. д.
Чердынецъ А. Ф. И-ки Моластырская, соб. д.

Войлочно-кошомн. заведение.

Кривошъ Петръ Викул.—Петропав., соб. д.
Черемисиновъ Никол. Степ.—Монастыр., свой д.

Галоши и резиновые издѣлія.

Торговый домъ Бр. АГАФУРОВЫ: 1-й маг.—Торговая д. Зсина, 2-й маг.—Сибирская, д. Любимовой. Доверенные: Барминъ Гр. Ник., Козловъ Зак. Шакир. Бухгалтеръ—Сорокинъ Ал-др. Серг.

ПРОВОДНИКЪ Т-ВО—Торговая, д. Гаврилова. Товарищество Рос. Амер. Резин. Мануфак. под. фир. „Треугольникъ“—Петропав., д. Барановой. Управл. Круцаткихъ, Коаст. Павл.

Галантерея.

Т. домъ Бр. АГАФУРОВЫ: 1—Чер. рын. д. Гаврилова. 2—Сибирск. д. Любимовой.

АНДРЕЕВСКАЯ Ал-дра Филипп.—Покровск., № 25. Аляшевъ Тим. Ал-сн.—Черный рынокъ.

Бусыгинъ Мих. Мих.—Сибирская, д. Ковальскаго. Глуховъ Мих. Мих.—Красноуфимск. д. Клубукова.

Емелья Мар. Никит.—Черн. рынокъ. Зырилова Мар. Як.—Торговая, д. Сыкуловой.

Ибрагимовъ Зияфуддиновъ: 1—Черный рынокъ. Его же. 2— № 2

Ковалевъ Як. Варух.—Черный рынокъ. Крошалева Екат. Минѣв.—Красноуфим., д. Абрамоной.

Пермяковъ Ефимъ Петр.—Черный рынокъ. Поляя Мар. Самуилов.—Красноуф., д. Абрамова.

Румиъ Э. И.—Сибирская, д. Синакевича. Савьяковъ Никол. Семен.—Красноуфим., д. Клубукова.

Ташкиновъ Из. Максим.—Красноуфим., д. Судоплатова. Тродкая Елиз. Юсиф.—Красноуф., д. Судоплатова.

Уманская Мар. Фейга Лейбов.—Черный рынокъ. Шлякинъ Никол. Петр.—Черный рынокъ.

Шокурова Пелаг. Влад.—Красноуф., д. Шпунгеля. Шпунгель Мовс. Яков.—Екатериин., д. Попова.

Гастрономическіе магазины

Васенна Ан. Нв.—Торговая, д. Тихоновичъ. Ковальскій Валер. Антопов.: 1—Сибирская, соб. д.

2—Торговая, д. Матѣевой

КОСТАРЕВЪ Ив. Карп.—Сибирская, д. Аксенова. Малжанинъ Ив. Нв.: 1—Торговая, соб. д.

2—Сибирская, д. Попова. Ойтинскихъ Коаст. Вас.—Петропавловская, д. Гладкихъ.

Перескоковъ Юс. Андр.—Торговая, д. Гуляева. Суслевъ Излар. Вас.—Покровская, № 76.

Готовое платье.

Бобротъ Ал-дръ Автоп.—Торговая, соб. д. Бабанова Люб. Иван.—Торговая, камен. корпусъ.

Т. Домъ Павелъ Гавриловъ съ С-ми—Торговая, соб. д.

ГАНШТАКЪ Юсифъ Мари.—Черный рынокъ. „Европейскій магазинъ“—Торговая, д. Пермяковой.

Представит. руж. фабрики И. Ф. Петрова.

Мортковичъ Генда-Мендель—Красноуфим., д. Коссовскихъ. Наравцевичъ Моисей Лейбовъ: 1—Сѣнной рынокъ.

3—Красноуф., д. Абрамова. 2—Красноуф., д. Назарова.

ОБОРИНЪ Афан. Никит. Сѣнной рынокъ. Т. Домъ Бр. **ОССОВСКІЕ:** Красноуфим., соб. д.

Оссовскій Бор. Юсиф.—Черный рынокъ. Рутманъ Файвусъ Мендел.—Красноуфим., д. Грибушина.

Сѣчкина Люб. Григ.—Красноуфим., д. Клубукова. Сѣчкинъ Абр. Яков.—Красноуфим., д. Судоплатова.

ШВЕЦОВА Евд. Мокѣви—Торговая, № 32. Шустеръ Сар. Давид.—Красноуфим., д. Полевой.

Торговый Домъ З. ЭПФЕЛЬБАУМЪ съ С-ми: 1—Красноуф., д. Грибушина.

2—Черный рынокъ, корпус. № 1.

ПРИЕМЪ ЗАКАЗОВЪ

МУЖСКОГО И ДАМСКАГО ПЛАТЬЯ

ТОРГОВАГО ДОМА

Г. А. Тановъ К. П. Жолнинъ.

Торговая, № 32.

Простонародное готовое платье.

Блехеръ Брайта Ошерова—Красноуфим., д. Шпунгеля. Багатовъ Сергій Дмитриевъ—Сѣнной рынокъ.

Бодотовъ Алексѣй Степановъ—Сѣнной рынокъ. Габитовъ Мухаметша—Сѣнной рынокъ.

Гайнутдиновъ Гарнеръ—Сѣнной рынокъ. Ежуровъ Ефимъ Яковлевъ—Сѣнной рынокъ.

Измашловъ Ибляминъ—Сѣнной рынокъ. Калашниковъ Василій Григорьевъ—Сѣнной рынокъ.

Киселевъ Иванъ Викимовъ—Сѣнной рынокъ. Коковихина Августа Степанова—Сѣнной рынокъ.

Кушнеровичъ Рахиль Кауфмановъ—Сѣнной рынокъ. Кузнецовъ Евл. Нв.—Сѣнной рынокъ.

Миллеръ Мих. Исакон—Сѣнной рынокъ. Моисеевъ Михаилъ Макаровъ—Сѣнной рынокъ.

Мустафинъ Зигангарей—Сѣнной рынокъ. Наравцевичъ Моис. Лейб.—Сѣнной рынокъ.

Нендеръ Басе Молеева—Сѣнной рынокъ. Нурѣвъ Вургантдинъ—Сѣнной рынокъ.

Попосовъ Семенъ Андреевъ—Сѣнной рынокъ. Фомина Пелагея Михаил.—Сѣнной рынокъ.

Черепановъ Михаилъ Вас.—Сѣнной рынокъ. Шпунгель Залкинъ Лейбовъ—Сѣнной рынокъ.

Шустеръ Сарра Давидова—Сѣнной рынокъ. Юрлова Аполлинарія Ивакова—Сѣнной рынокъ.

Гвозди.

Граф. Е. А. Воронцова-Дашкова—Красноуфимская ул. д. Грибушина.

КАЛИНИНЪ Петр. Петр. И-ки—Черн. рын., д. Кривошъ.

Ружейный магазинъ.

А. Ф. Колокольцовой

Дорожные вещи.

Абръ Фрейза Абрам.—Торговая, д. Русскаго для вишней торговли Банка.

Бобротъ Никол. Ал-дров. 1—Торговая, св. д. 2—Красноуфим. д. Алдинова.

Т. Д. ДОРСМАНЪ и К^о.—Черный рынокъ. **КИСЛОВА** Ф. И. И-ки—Красноуфимск., д. Полевой.

Ошукотъ и Яранова Т-во—Торговая, д. Щетинкина. Лунова Мар. Нв.—уг. Охлепской и Торгов., д. Сыкуловой.

Дрова (лѣсная торговля).

Кв. АБАМЕЛЕКЪ-ЛАЗАРЕВЪ С. С. 1—берегъ р. Камы. 2—окол. тов. двора.

Бакѣвъ Ал-снй Матѣев.—Вознесен., соб. д. Бердинскій Никол. Григор.—берегъ рѣки Камы 17 уч.

Его же—Дровяная площадь за бульваремъ. Валеевъ Ив. Петр.—у товар. двора, ст. Пермь I.

Вагановъ Ник. Мокеевъ.—Набережная, д. Горд. О-ва. Васильевъ Як. Степ.—берегъ р. Камы, подъ виннымъ скл.

Галевъ Кипр. Луинов.—Разгуляйская площадь. **ГРИГОРЬЕВЪ** Ал-др. Леонид.—берегъ р. Камы.

КНЯЗЯ ГОЛИЦЫНА 1 около товари. дв. ст. Пермь I. 2 Вознесенская ул., д. гор. о-ва. Его же 2 у товар. двора ст. Пермь I и Разгуляйская площадь.

Дорожнякъ Ив. Григ.—берегъ рѣки Камы у товари. двора. Иланинъ Вас. Нв.—берегъ рѣки Камы.

Королевъ Вас. Нв. 1—берегъ р. Камы, около товари. дв. 2—Дровяная площадь.

Курочкинъ Сем. Ал-снй.—Петропавловская, ул. Кутиль Григор. Ал-дров.—Набережная, д. гор. о-ва.

Его же—берегъ рѣки Камы, около пробы. Митрофановъ Юсиф. Прокол.—Набер., мѣста гор. о-ва.

Дрожжи.

БОБРИКЪ Пет. Пет.—Красноуф., д. Абрамова, № 57. Чершинъ Вас. Степ.—Покровская, соб. д.

Чершинъ Иполит. Федор.—Красноуфим., д. Грибушина.

Живописцы вывѣсокъ и иконостасные.

Агалаковъ В. М.—Петропавлов., № 90-92. Борисовъ П.—Пермская, № 92.

Дерабина П. Н.—Осиенская, № 27-90. Башкинъ В. П.—Сибирская, № 34.

Максимовъ П. А.—Вознесенская, № 110. Мамлаевъ Андр. Ник.—Покровская, № 97-36.

Мальцевъ Н. Красноуфим., № 32. Мушинъ Я.—Торговая, № 38.

Плохихъ П. А.—Пермская, № 123. Ракинъ Ал-др. Степ. Пермская, № 59.

Тихоновъ—Петропавловск., № 46. Угольниковъ Г. М.—Красноуфим., № 7-59.

Харитоновъ Гр. Каз.—Кунгурск., № 28-94. Штенбергъ П. А.—Пермская, № 96-27.

Желѣзо, сталь, чугуны.

АНИСИМОВЪ Пан. Ив.—Покровская, д. Бабановой. **Кв. АБАМЕЛЕКЪ-ЛАЗАРЕВЪ** С. С. Обвинск., соб. д.

Представит. руж. фабрик И. Ф. Петрова.

Дробь и шайтанъ

фабрики Ш. Феттеръ и К. Гинкель. Русско-Бельг. патр. заводъ. Горбуновъ и казовая английская дробь.

ВОРОНЦОВА-ДАШКОВА Е. А.—Красноуф., д. Грибушина.

ДАВИДОВЪ П. Ф.—Сибирская, д. Любимовой. Добринъ и Наборщиковъ тор. домъ—Черный рынокъ.

„Кровля“ Акционеръ.—О-во Красноуф., д. Назарова. **ЛЪВОВЪ** Серг. Евген. 1—Петропавл. у. соб. д.

2—Черный рынокъ. Носковъ Вас. Ив.—Сѣнной рынокъ.

Мальцева Ал-др. Андр.—Красноуфимская, № 29-91. Морозова Пелаг. Нв.—Сѣнной рынокъ.

Радостевъ Вас. Макар.—Петропавл. свой д. Рожковъ Мих. Матв.—Кунгурская, № 48-16.

Гр. Строгановъ Серг. Ал-др.—Кунгурск., д. Суслиной. Стрянуинъ Мих. Триф.—Черный рынокъ.

ФЕДОТОВЪ Ив. Фед.—Сѣнной рынокъ. Богословскихъ заводокъ—Монастырская, № 51.

Желѣзо старое.

Алалкинъ Пантел. Яковл.—Сѣнной рынокъ. Костылевъ Петр. Андр.—Сѣнной рынокъ.

Миллеръ Черл Гиршеня—Сѣнной рынокъ. Рожковъ Михаил. Матѣев.—Кунгурская, № 48/16.

Черемисиновъ Никол. Степ.—Монастырск. соб. д. **ФЕДОТОВЪ** Иван. Федоров.—Сѣнной рынокъ.

Заводы и фабрики.

Гвоздарно-шпильковый.

Н-ковъ П. П. КАЛИНИНА—Петропавловская, у рѣч. Давилки.

Гильзовая фабрика.

СУДОПЛАТОВА Влад. Вас.—Торговая, № 77.

Льсопильные.

Кн. ГОЛИЦИНА Сер. Мих.—берегъ рѣки Камы. Любимовой Елиз. Нв.—Займка.

Канатная

Базанова П. Д. И-ки—за Сибирской заставой. **НОВОКРЕЩЕННЫХЪ** Мар. Афанас.—Охлепская, с. д.

Конфектныея

Овечкина Андр. Евст.—Пермская, № 163.

СУДОПЛАТОВА Влад. Вас.—Торговая, 77.

Кожевническія.

Т-во Алафузовскихъ фабрикъ и завод.—Займки. Алесковскаго Б. С.—Займки, Кожевническая ул.

Кусакинъ Ив. Еким.—Займки, соб. д. Ушаковой Анны Андр.—Займки.

Черемисинова Никол. Степ.—Займки. *Маслобойные.*

Бучельникова Георг. Илар.—Займки, 2-я дѣл. соб. д.

Механическія.

Т-во СОНИНЪ С. I. и А. I. КУЗОВНИКОВА—за Сибирской заставой.

Симоновскій Юл. Захар.—Осиенская, соб. д. *Мыльницъ и свѣчные.*

Варова Ал-дра Мих.—Займки, собет. д. Черемисинова Никол. Степ.—Займки.

Ружейный магазинъ.

А. Ф. Колокольцовой

Принимаетъ

въ поправку ружья и револьверы.

г. Пермь, Красноуфимская и Коммунальск.

Пивоваренные.

ИЖЕВСКОГО Торгово-Пром. Т-ва—Сибирская, с. д. Чердынцева А. Ф. Н-ки—Займки, 1-я линия.

Плакатовъ и кульковъ.

Абрамовичъ На. Солом.—Покровская, д. Котельникова.

С в ѣ ч н ы е.

Бнархальный заводъ—Охавская, соб. д.

Спичечные.

Гыбашевой Марф. Афан.—Займки, Кожевн. ул. Миронова Ал-дра Григ.—Займки, соб. д. Гемизова Ив. Ив.—Займки за р. Данилихой.

Химическо-фасфорный.

Тупицины Ал-др. и Влад. Евгр.—Екатериинин., соб. д.

Чулно-литейный и котельный.

Т. Д-мъ Бр. Каменские Ф. и Г.—Займки, за р. Данилих. Сорокина Ив. Вас.—Займки, 1-я линия.

Шоколада и какао.

ЕЖОВА А.—уг. Пермской и Чердынской, № 6.

Заливка галошъ.

Потеряевъ И. Ф.—Пермская, № 144.

Зеркальные мастера.

АЛЕКСАНДРОВЪ Пав. Петр.—Пермская, № 110. Лобастовъ А.—Покровская, № 61.

Золотыя и серебряныя издѣлія.

Торг. Домъ Бр. АГАФУРОВЫ. 1-Торг., д. Эскина, 2-Сиб., д. Любимовой.

Анцеливичъ Лейба Вульф.—Торговая, д. Бушуевой.

БЕРГЕРЪ О. Я.—Торговая, д. Подосѣнова.

Добринъ Мих. Павл. 1—Торговая, д. Зыряновой.

2—Сибирская, д. Синакевича

Лопатинъ Матв. Ив.—Торговая, д. Тимкина.

Назаровъ Ал-дръ Петр.—Сибирская, св. д.

Рыбниковъ Юсиф. Ефим.—Сибирская, д. Вазановой.

ХАРИТОНОВЪ Григ Куз.—Гостан. дворъ.

ШИШКИНЪ Мих. Прок.—Екатериининская, № 92.

Золото-швейная мастерская.

МЕРИНЪ М. Л.—Екатериининская, № 70.

И г р у ш к и.

Бердниковъ Ив. Ал-др.—Торговая, соб. д.

Гранковскій Мих. Болес.—Торговая, д. Асоновой.

Гранковскій Болес. Серг.—Торговая, д. Зырянова.

Кашковъ Агн. Никол.—Торговая, д. Зырянова.

СИНАКЕВИЧЪ Ал-дръ Вас.—Пермская, соб. д.

Соловьевъ Алдр. Ал-сѣв.—Красноуфимская, д. Полевой.

Терентьевъ Григ. Терент.—Петропавл., д. Гладкихъ.

Томарова Праск. Алдр.—Черный рынокъ.

Чакунинъ Тат. Вас.—Черный рынокъ.

Представит. руж. фабрики И. Ф. Петрова.

Кобуры

для револьверовъ и пистолетовъ „Браунингъ“ большого и малого размера.

А. Ф. Колокольцовой

г. Пермь, Красноуфимская, домъ Камчатова.

ТОРГОВО-ПРОМЫШЛЕННОЕ ПОСРЕДНИЧЕСТВО

И. Мацкевичъ и К^о.

Пермь, М.-Ямская, № 26.

Телефонъ № 477.

ПРЕДСТАВИТЕЛЬСТВО**НЕФТЯНЫХЪ ДВИГАТЕЛЕЙ**

„УРСУСЪ“

самые простые выгодные, экономные и надежные изъ всѣхъ современныхъ нефтяныхъ двигателей.

ОБРАЗЦЫ на СКЛАДЪ.

Смѣты, проекты, каталоги по требованію безвозмездно.

Инструменты механическіе и техническіе.

АНИСИМОВЪ П. И.—Покровская, д. Вазановой.

ВИЛЕСОВА Люб. Вас.—Сибирская, д. Ризанцева.

ДАВИДОВЪ Петр. Феод.—Сибирская, д. Любимовой.

Красильниковъ Ив. Андр.—Охавская, соб. д.

Пермское Инженерное Товарищество—Пермская, соб. д.

Ходаковская Людм. Григ.—Сибирская, д. Аксенова.

Инструменты музыкальные.

Журавлевъ Ив. Мих.—Покровская, свой д.

СИМАНОВИЧЪ Мат. Солом.—Сибир., д. Аксенова.

Юманова Елиз. Ал-сѣвнн—Торговая, № 53.

Попова Б. Н.—Петропавловская, д. Матвѣева.

Т. В. ПОПОВА,

Екатериининская, 94,

Представительство и складъ

роялей и піанино лучшихъ русскихъ заграничныхъ фирмъ и фисгармоній.

Ружейный магазинъ.

Изящныя рукодѣлія.

Судальцева Нина Ив.—Екатериининская, № 103.

Каменьщики.

Костячневъ Григ. Григ.—Екатериинин., № 136.

Мисленниковъ Илья Ник.—Пермск., д. Цепелева.

Покладуевъ Поликарпъ Терент.—Осиинская, № 11.

Шабринъ Як. Конст.—Екатериинин., № 103.

Камень бутовой.

Бобровъ Фед. Игн.—Петропавл. д. Жаровцева.

Талмалскихъ Вас. Мирон.—Покровская, д. Полевой.

Шарикинъ Ал-др. Мих.—Екатериинин., № 46.

Шиховъ Ив. Лаф.—Екатериинин., № 102.

Картузно-шапочные мастерскіе.

БРИККЕРЪ М. Е.—Торговая, № 48.

ГРАДЕЛЬ И А.—Торговая, № 38.

Сѣновъ П. А.—Петропавлов., № 45.

Огурцова А. В.—Екатериининск., № 172.

К и р п и ч и.

Валесовъ Петр. Вас.—Сибирскій тракт. 3 вер.

Гудлевъ Степ. Тарас.—за Сибирской заставой 3 верста.

Поповъ Викт. Ал-сѣв.—3-я верста Сибирск. тракт.

Сазановъ Мих. Федор.—Сибир. тракт.—3 верста.

Кишечное заведеніе.

Осиповъ Макаръ Вас.—Городская бойня.

Кожевенная торговля и обувь.

Алесковскій Беръ Залмановъ—Красноуфимск., д. Гаврилова.

Аршновъ Павелъ Панкрат.—Сѣнной рынокъ.

Архановъ Михаил. Панкр.—Сѣнной рынокъ.

Берестовъ Яковъ Леонтьевъ—Сѣнной рынокъ.

Бобровъ Н. и Гавриловъ А.“ торг. дом. 1—Красноуф., д. Алфіонова. Ихъ же 2—Торговая, соб. д. Буличевъ

Дмитрій Михаил.—Красноуф., д. Клабукова. Вайнштейнъ Хаимъ Мордк.—Красноуфимск., д. Алфіонова.

Гурвичъ Самуилъ Кивовъ—Красноуфимская, д. Денишина.

Денисовъ Семонъ Яковл.—Черный рынокъ.

ДОРСМАНЪ и К^о Торг. Д.—Торговая, корп. № 2.

ЕРЕМЬЕВЪ Ник. Ник.—1 Черный рынокъ.

2—Монастырская, д. № 13.

Захаровъ Степанъ Фроловъ—Сѣнной рынокъ.

Зеленинъ Ив. Петр.—Петропавловская, соб. д.

Кацъ Л. А. и К^о Т-во—Красноуфим., д. Денишина.

КИСЛОВЪ Федоръ Ивановичъ и-ки—тоже, д. Полевой.

Калачугинъ Ал-др. Дмитр.—Сѣнной рынокъ.

Комаровъ Ал-др. Ив.—Сѣнной рынокъ.

Коротавъ Денисъ Харитоновъ—Сѣнной рынокъ.

Коротавъ Никол. Юнов.—Сѣнной рынокъ.

Кочуровъ Иванъ Петр.—Сѣнной рынокъ.

Кручинникова Елиза. Аф.—Черный рынокъ, кр. № 3.

Представит. руж. фабрики И. Ф. Петрова.

Л Ы Ж И

кисовымъ и пробитымъ, мѣстнымъ и архангельскимъ, а также голочнымъ.

Пермь, Красноуфимская, домъ Камчатова

А. Ф. Колокольцовой

Крендиль Елья Абезовъ—Красноуф., д. Шпунгеля.

Кусакина Ал-дра Никитина—Черный рынокъ.

Кусакина Наталья Андр.—Черный рынокъ.

Кудерманъ Шлома Абрам.—Красноуф., д. Шпунгеля.

Колыновъ Петръ Леонт.—Черный рынокъ.

Лекомцевъ Кондр. Мих.—Сѣнной рынокъ.

Лекомцевъ Яков. Мих.—Сѣнной рынокъ.

Лешкина Евгения Франц.—Сѣнной рынокъ.

Лихановъ Дмитрій Захаровъ—Сѣнной рынокъ.

ЛЪСНИКОВЪ Вас. Вас.—Красноуфимская, д. Батуева.

Миковъ Андрей Андреевъ—Сѣнной рынокъ.

Митрофановъ Георгій Дмитриевъ—Черный рынокъ.

Митрофановъ Серг. Дмитр.—Петропавловская, 32.

Оичуговъ Н. Д. и Яранова Е. А.—Торговая, д. Щетякина.

Пленкинъ Ив. Вас.—Красноуф., д. Пазарова.

Пленкинъ Никиф. Вас.—Красноуф. д. Косовскихъ.

Подшивалова Ал-дра Васил.—Черный рынокъ.

Попцовъ Леонидъ Петровъ—(и валкая) Черный рынокъ.

Рифманъ Абрамъ Исавъ 1-я Торговая, соб. д. 2 Красноуф., д. Абрамова.

Рыбниковъ Ив. Ив.—Черный рынокъ.

Рыбниковъ Степанъ Ив.—Сѣнной рынокъ.

Тимофеевъ Федоръ Агафоновъ—Сѣнной рынокъ.

Трубачевъ Сем. Пав.—Красноуфим., д. Камчатова.

Ушакова Анна Андреева—Черный рынокъ.

Цартъ Давидъ Израилевъ—Красноуфимская, д. Назирова.

Черемисиновъ Никол. Степ.—Черный рынокъ, кр. № 2.

Ягунова Марія Ив.—Торговая, д. Сыкуловой.

Яранова Елена Александр.—Черный рынокъ.

К о л б а с н ы я.

Васенина Анна Иван.—Торговая, д. Тихоновичъ.

КОВАЛЬСКІЙ Валерій Антон.—Покровск. соб. д.

Его же—Торговая, д. Матвѣева.

КОСТАРЕВЪ Ив Карп.—Сибирск., д. Аксенова.

Одѣвннскій Конст. Войцех.—Петропавл., д. Гладкихъ.

Ситникова Мар. Григ.—Петропавл., № 180.

Ситниковъ Ив. Кирил.—Петропавл., № 180.

Сусловъ Назар. Вас.—Покровск., № 76.

Вышкина С. А.—Екатериинин., № 118.

Перескоковъ Юсиф. Андриан.—Торгов., д. Гуллева.

Кондитерскія.

ЕЖОВА Ал-ѣя Фед.—Пермская, свой д.

Пожа Фес. Ив.—Сибирская, д. Попова.

Субботинъ Луцк. Никит.—Красноуфимск., д. Бабанова.

СУДОПЛАТОВА Влад. Вас.—Торговая, соб. д.

Холдовой Ал-др. Як.—Сибирская, д. Инженернаго т-ва.

Овечкинъ Алдр. Евстаф.—Пермская, № 163.

Книжные магазины.

Петровской Ольги Плат.—Сибирская, д. Ковальскаго.

Бѣлогорскаго подворья—Петропавл., соб. д.

Капустина Ал-ѣя Сем.—уг. Покровск. и Красноуф. № 72.

Книжные лавки.

Красноперова Илья Афан.—Сѣнной рынокъ.

Галкина Фед. Сем.—Сѣнной рынокъ.

Шурыгина Ал-др.—Сѣнной рынокъ.

Гарифуллина—Сѣнной рынокъ.

Остроглазовой К.—Торговая, № 34.

Ружейный магазинъ.

Книги и канцелярск. принадлеж.

Торговый домъ Бр. АГАФУРОВЫХЪ — Торговая, д. Зеккина.
КОРОЛЬКОВА Борис Мих. — Красноуф., д. Батуева.
 Петровской Ольги Платон — Сибирская, д. Ковалевского.
Ф. М. РЯЗАНЦЕВА и К^о. — Покровская, д. Киселевыхъ.
СИНАКЕВИЧЪ Ал-дра Вас. 1 — Сибирск. соб. д.
 2 — Торгов., д. Рабинина.
 Бр. **ШИЛЯЕВЫХЪ** — Сибирск., д. Аксенова

Т. В. ПОПОВА.

Екатерининская, 94.

Ленты для пишущихъ машинъ всѣхъ системъ, угольная бумага, резина, бумага писчая и почтовая, конверты, восковая бумага, краска и проч.

Краски.

ВИЛЕСОВА Никол. Петр. — Сибирская, д. Рязанцевой.
 Попова Никол. Ив. — Красноуфимск., д. Гаврилова.
КУДРЯШОВА Ал-др. Юсиф — Гостинный дворъ.
 Зылева Н. П. Н-ки — Петропавловская, № 53.
СУТОРИХИНА Ник. Мих. — Петропавловская, соб. д.

Красильныя заведенія.

ЛЕВИКОВА „ЭКОНОМІА“ — уг. Красноуф. и Пермск.
 Лушолова — Пермская, № 109.
 Павлова Г. С. — Пермская, № 101.
 Стекошова Н. К. — Кунгурская, № 21.
 Сытковъ Вас. Ефим. — Торгов., д. Шанина.
 Матвѣева Н. — Кунгурская, № 17—50.

Крендели.

Буддаева Фед. Ив. — Екатерининская, соб. д.
 Белоусова Сис. Тимоф. — Черный рынокъ.
 Волжанинъ Евг. Лазар. — Екатерининск., д. Кудравцевой.
 Волжанинъ Вас. Петр. — Черный рынокъ.
 Котова Терент. Дмит. — Черный рынокъ.
 Косеткинъ Ермод. Степ. — Черный рынокъ.
 Крысанова Вас. Фед. — Черный рынокъ.
 Перякина Ал-дра Мих. — Монастырская, соб. д.
 Перякина Никол. Ив. — Петропавловск., № 119.

Кровельщики.

Бабинцева Евд. Ив. — Разгуляй, № 17.
 Курочкинъ Парфенъ Лукуя. — Екатерининская, соб. д.
 Костаревъ Ив. Никол. — Далматов., соб. д.
 Копонцевъ Ал-др. Ив. — Покровская, № 110.
 Лавреткинъ Илья Ал-сѣв. — Садовая, № 1.
 Ушкинъ Ив. Ив. — Пермская, д. Яблокова

Кузнецы.

Алексѣевъ Сафр. Мих. — Сибирская, соб. д.
 Безукладниковъ Пав. Никандр. — Сибирская, соб. д.
 Губкинъ Ал-др. Фед. — Сибирская, д. Алексѣева.
 Елькинъ Алек. Мих. — Сибирская, № 53.
 Корниловъ Бор. Мих. — В.-Ямская, № 134.
 Трапезникова Ан. Никол. — Набереж., № 72.

Литографіи.

Пермской жел. дор. Де-Фриу Ал-др. Исид., заведыв. литографіей — Верхтур., д. Гусева.
 Пермскаго губернскаго правленія — Сибир., соб. д.
 Т-ня А. Заозерскаго и П. Абрамовича — Петропавл., Собственный домъ.

Ломовой извозъ.

Алѣшковъ Як. Влад. — Петропавл., № 140.
 Трошевъ Ив. Ник. — Давидиха соб. д.
 Шардаковъ Вас. Федор. — Пермская, д. Богор. церкви.

Малыры.

Бабинцева Евд. Ив. — Разгуляй свой д.
 Жилкинъ Дм. Ал-дров. — Пермск., соб. д.
 Копонцевъ Ал-др. Ив. — Покровская, соб. д.
 Костаревъ Ив. Никол. — Далматовская, соб. д.
 Корзинъ Никол. Петр. — Пермская, д. Истасоговой.
 Курочкинъ Парф. Лукоян — Екатерининск., соб. д.
 Пакинъ Ив. Поликарп. — Екатеринбург., д. Воброва № 74—23.
 Ракинъ Ив. Ив. — Пермская, № 86.
 Крашенинниковъ — Вокровск., № 66.
 Смирновъ В. П. — Петропавлов., № 149.
 Чистяковъ П. — Екатеринбург., № 140.
 Чаловъ П. А. — Екатеринбург., № 37.
 Лиустинъ Илья Ал-сѣв. — Садовая, № 1.
 Лукашинъ Е. М. — Пермская, № 87.

Мануфактурная торговля.

Аврахи Исаия — Черный рынокъ.
 Башаровъ Габд. Багоутд. — Петропавл., д. Губкина.
 Башаровъ Габдулла Багаутдиновъ — Петропавловская, д. Пантелѣева.
 Безгодова Марія Алексѣевна — Черный рынокъ.
 Бененсонъ Рохиль Исааковна — Черный рынокъ.
 Бригадоловъ Никол. Степан. — Красноуфим., д. Алфіоновъ.
 Бѣлова Екатерина Петровна — Черный рынокъ, корп. № 1.
 Ен же — Черный рынокъ, корп. № 2.
 „Бр Гайнуллина“ Торг. Домъ — Красноуфимск., д. Гр-бушина.
 Ганштакъ Остап. Марков. — Красноуфимск., д. Алфіоновъ.
 Горяевъ Василий Иван. — Черный рынокъ.
 Гибадуллинъ Ваби Хабича — Торговая, д. Город. О-ва.
 Гибадуллинъ Мухамедъ Гали — Черный рынокъ, д. Гор. О-ва.
 Ен же — Черный рынокъ, Красноуфимская, д. Полевой.
 Ермолаева Марія Ивановна — Черный рынокъ.
 Злоказовъ бр. Торг. д. — Черный рынокъ корп. № 2.
ИЖБОЛДИНЪ Д. Г. съ С-ми Торговый Домъ — Петропавловская, соб. д.

Москательныя и скобяныя товары.

Афанасьевъ Вас. Ал-др. — Черный рынокъ.
 Батуевъ Яковъ Иван. — Черный рынокъ.
 Бѣлакина Пелагея Никол. — Красноуф., д. Косовскихъ.
ВИЛЕСОВОЙ Люб. Никол. — Сибирская, д. Рязанцевой.
 Грачевъ Ал-дръ Дмитр. — Черный рынокъ.
ДАВЫДОВЪ П. Ф. — Сибирская, д. Любимовой.
 Дмитриевъ Серг. Вас. — Черный рынокъ.
 Емельянова Зин. Петр. — Черный рынокъ.
 Забыловъ Ник. Ив. Н-ки — Черный рынокъ.
 Зубакинъ Ив. Ал-сѣв. — Т о ж е.
 Загвоздина Татьяна Павл. — Т о ж е.
 Т. Домъ П. П. Зылева Н-ки — Петропавл., д. Чудинова.
КАЛИНИНА П. П. Н-ки — Черный рынокъ.
КИМБЕРГЪ Август. Ив. — Торговая, Новый корпусъ.
 Котельниковъ Пав. Павл. — Петропавлов., соб. д.
КУДРЯШОВЪ Ал-др. Юс. — Гостинный дворъ.
 Лихачевъ Пав. Яковл. — Черный рынокъ.
 Мартиновъ Петр. Ив. — Черный рынокъ.
 Пышкова Петра Петр. — Екатеринбургская, соб. д.
ПАСТУХОВА Антон. Андреев. — Екатеринбург., д. Шаб-рина.
СУТОРИХИНА Никол. Мих. — Петропавл., соб. д.
ФЕДОТОВЪ Ив. Фед. — Сѣнной рынокъ.

Мастерскія дамскихъ нарядовъ.

Ароновская А. В. — Покровская, № 60.
 Альтшуллеръ Вѣр. Яков. — Пермская, д. Рабиневичъ.
 Альтшуллеръ Е. С. — Кунгурская, № 66.
 Бергеръ — Кунгурская, № 28.
 Балашовой Ан. Степ. — Сибирская, д. Масленникова.
 Балашовой Прас. Степ. — Петропавл., д. Кувшинскаго.
ВИШЕВОЙ Т. Н. Торговая, № 75.
 Диковой Е. А. — Петропавл., № 43.
 Домрачевой К. Б. — Пермская, № 104.
 Ермолаевой Зин. Гавриловна. — Сибирская, д. Масленни-ковой.
 Золотавиной Агап. Ив. — Екатеринбург., д. Дмитриева.
 Захаровой О. Т. — Пермская, № 106.
 Кириевой Вѣр. Григ. — Пермская, д. Свѣдомскихъ.
 Кибановой М. А. — Пермская, 103—34.
 Куперманъ И. А. — Екатеринбургская, № 61.
 Кирилловой Н. Г. — Петропавловская, № 54.
 Михалева П. М. — Покровская № 70.
 Миштовъ Я. Ф. — Пермская, № 105—31.
 Мыльниковъ М. И. — Монастырская, № 59—7.
 Митяевой С. У. — Красноуфимская, № 32.
 Сажинъ Е. С. — В.-Ямская, № 87—35.
 Стерлиной П. И. — Обнинская, № 61.
 Скуржинской П. — Петропавловская, № 41.
 Черейскаго Изр. Абр. — Екатеринбургская, № 60.
 Вейжикъ-Видавской Р. К. — Покровская, № 38.
 Черняковой Ф. — Петропавловская, № 70.
ШВЕЦОВОЙ Евд. Монс. — Торговая, д. Третьякова.
 Штемелевичъ Изр. Левик. — Петропавловская, № 47.
ШИХАЛѢВА И. Р. — Петропавловская, № 132.
 Шалаевской Н. П. — Торговая, № 98.
 Щетина Н. М. — Пермская, № 104.
 Алексѣевой А. Т. — Покровская, № 77.
 Малкина Мих. — Покровская, № 91.
 Надерина П. П. — Покровская, № 30.
 Павленцовой О. С. — Пермская, № 78.
 Левитской А. П. — Пермская, № 148.
 Петровой А. А. — Пермская, № 148.

Ружейный магазинъ.

Сукно, трико, драпъ русскихъ и
заграничныхъ фабрикъ,

МЪХА И ВСѢ НОВОСТИ СЕЗОНА.

ТОРГОВЫЙ ДОМЪ

Т. А. Тановъ, К. П. Жолнинъ.

Торговая, № 32

Тетеркинъ Клавд. Ив. — Черный рынокъ.
 Тимкинъ Хава Багаутдиновъ — Черный рынокъ, корп. № 1.
 Ен же — Петропавловская, д. Выковой.
 Тихвинъ Н. Ф. съ С-ми Торговый Домъ — Черный рын.
 Тихвинъ Муртаза Ахметовъ. — Т о ж е.
 Тихвинъ Мухамедъ Ахмет. — Петропавл., д. Дифироскаго.
 Шадухинъ Ал-сѣй Федор. — Черный рынокъ.
 Шапкина Ал-дра Никол. — Т о ж е.
ШЛЕНФОРГЪ Альвинъ Густав. — Торговая, д. По-рошиной.
 Щеткинъ П. В. Торговый Домъ — Торговая, соб. д.

Машины сельско-хозяйственныя

Балита Ал-дръ Ив. — Покровская, № 47.
ВЕНА Ал-дръ Ив. — Красноуфим., д. Мостовенковой.
 Работинъ Т-во — Пермская, д. Бучельникова.
 Медяни Ф. и К^о. — Кунгурская, д. Ояниова, № 32.
 Пермское Удѣльное Земство — Сѣнной рынокъ.

Т. В. ПОПОВА.

Екатерининская, 94.

Пишущія машины всѣхъ системъ, мно-
жительные аппараты, принадлежности
въ громадномъ выборѣ

Предоставит. руж. фабрики И. Ф. Петрова.

ПОГОНЫ

ременныя, ковроныя, басонныя и замшевыя
отъ 45 к. до 2 руб.

КОНЫКИ

лучшихъ фабрикъ Гевель и Беккеръ
сѣтчатые, нурные, жаконъ-тейль,
якты-клубы.

А. Ф. Колокольцовой

Ружейный магазинъ.

А. Ф. Колокольцовой

домъ Камчагова

Жукова Н. М.—Пермская, № 152.
 Радевичъ В.—Петропавловская, № 95.
 Сосновской Н. Г.—Петропавловская, № 45.
 Бурдасовой Е. А.—Екатерининская, № 109.
 Федоровой Сер. Павл.—Екатерининская, № 34.
 Вельковскій М. А.—Екатерининская, № 88.
 Окуинъ М. А.—Екатерининская, д. Тонченко.
 Гордонъ—Екатерининская, № 118.
 Пиласовой Т. Ф.—Екатерининская, № 150.
 Швецова Н. С.—Екатерининская, № 30.
 Каминской Авгус. Ал-др.—Сибирская, № 3.
 Берштейнъ Бер. Давид.—Сибирская, д. Ковальскаго.
 Кривошекова Анаст. Еремѣев.—Пермская, д. Фетисова.
 Павликовъ Г. М.—Солдатская, № 17.
 Кузьминой А. Петр.—Пермская, № 35—40.
 Крыловой—Пермская, д. Мухина, № 95.
 Бажутиной А. В.—Вознесенская, № 50.
 М-ше Marie—Верхотурская, № 22—31.
 Коринловой—Б.-Ямская, д. Никитина, № 31.
 Козловой—Б.-Ямская, д. Вишневецкой.
 Приваловой М. Е.—Сибирская, д. Безукладниковыхъ.
 Протопопова И.—Оханская, д. Пирогова.
 Салъева М.—Солдатская, д. Багаева.
 Шустеръ С.—Осинская, д. Бр. Трошевыхъ.
 ЦЕЦИЛИЯ—Б.-Ямская, д. Токтуева, № 40.
 Сухановой Г. З.—Осинская, № 46.

Масло коровье.

Бучельникова Георг. Иларіон.—Занки, соб. д.
 КЕНА Ал-др. Ив.—Красноуфимск., д. Мостовенковой.

Масло минеральное.

РАГОЗИНА В. И. К^о и Т-во—Петропавловская, с. д.
 (смот. подроб. объяв. впереди текста стр. 2).

Мебель.

Борухова М. И.—Екатеринин, д. Пьянкова.
 Т. Домъ М. Добринъ и В. Наборщикова—Торговая, № 49.
 Т. Домъ Прееми. П. Д. Демидова—Покровск., № 46—20.
 КЛАБУКОВА А. съ С-ми и К^о—Красноуфим, св. д.
 ОСИПОВА Ив. Афан. и К^о—Сибирская, д. Рязанцева.
 РУТМАНЪ Берис. Мих.—Сѣнной рынокъ.
 Санинковой Агф. Сем.—Сѣнной рынокъ.
 Удѣльная Земская Управа—1 Сѣнной рынокъ.
 2 Пермская, № 64.
 Яблокова Вас. Ив.—Набережная, соб. д.

Т. В. ПОПОВА.

Екатерининская, 94.

Спеціальныя столы для пишущихъ
 машинъ, американская конторская
 мебель, нестораемые шкафы.

Представит. руж. фабрики И. Ф. Петрова

ПЫЖИ

фабрика Воробьева всѣхъ сортовъ и клас-
 сифицируетъ на дробь и порош.

г. Пермь, Красноуфимская, д. Камчатова.

Меблированные комнаты и гостиницы для прїѣзжающихъ.

Амурскія меблированныя комнаты.—Петропавл.—№ 170.
 Березина Ал-сѣи Фед. Н-ки—уг. Покр. и Обвин., св. д.
 Меблир. комн. Благороднаго Собранія—Вознесенская, св. д.
 Бородиной Тат. Ив.—Пермская, д. Вѣловой, № 68.
 Быковой Софьи Ив.—Петропавловская, св. д.
 „Европейскіе номера“ Устиновой Екат. Андр.—уг. Тор-
 говой и Обвинской, д. Пртеговой.
 „Кама“ (Степановой Мар. Мих.)—Сибирская, д. Камши.
КОРОЛЕВСКІЕ (Шоложенко Л. Д.)—Сибирск., д. Коро-
 лева.
 „Грандъ Отель“ (Николаева Ал-др. Ал-др.) уг. Екате-
 рининской и Кунгурской.

СИБИРСКІЕ НОМЕРА

для г.г. прїѣзжающихъ въ г. Пермь

въ центрѣ города, уг. Пермской и Оханской ул.
 (сущ. съ 1880 г.) отдаются по суточно и
 по мѣсячно. при номерахъ имѣются: теле-
 фонъ № 168-й, электрическое освѣщеніе и
 посыльные. Хорошая кухня подъ наблюдениемъ
 опытнаго повара. Принимаются—
 заказы на выносъ на званые обѣды и нах-
 лѣбники столоваться по мѣсячно, мѣсячничъ
 съ цѣнъ прейсъ-куранта скидка.

Содержатель А. М. Колчановъ.

Москва (Вильюканина Ив. Сем.)—Торговая, д. Гор. 0-я
 Россія (Лобовиковъ Вас. Григ.)—Петропавл., д. Кувшинская.
 Центральныя номера (Вѣтошкиной)—уг. Сибирской и Ме-
 настурской, соб. д.

Трошева Фед. Степ.—Осинская, соб. д.
ПЕТРОПАВЛОВСКІЯ меблиров. комнаты (Маковская
 Фед. Яков.)—Петропавл., д. Катвева.
ПОКРОВСКІЯ (А. А. Александрова)—Покров., № 99—21.

Молоко.

Бакланова Никол. Прокоф. Перм. Губ. Земство.
 Злыгостина Ал-сѣи Яков.—Черный рынокъ.
 КЕНА Ал-дръ Ив.—Красноуф., д. Мостовенковой.
 Кирьяновой Пелаг. Троф.—Черный рынокъ.
 Крестьянъ Кудтаевской волости—Торговая, № 38.

Мужскіе портные.

БИЛЕВЪ Степанъ Дмит.—Пермская, № 110.
 Вахинъ Д. И.—Безымянная, д. Аликина.
 Гуляевъ М. Д.—Петропавловская, № 41.
 Гуревичъ Маркъ Ал-др. Б.-Ямская, № 82.
 Гиланъ А. В.—Петропавловская, № 79—19.
 Ешкелевъ Вас. Ал-др.—Солдатская, д. Заозерскаго.
 Юрмаркъ И. М.—Екатерининская, № 115.
 Каганъ Иуда Юс.—Пермская, д. Геннинахъ.
 Калагаревъ Ант. Вас.—Покровская, соб. д. № 92.
 Калдунъ Моис. Айзер.—Пермская, д. Овсянникова.
 Калагаревъ П. В.—Торговая № 75.

Ружейный магазинъ

А. Ф. Колокольцовой

Катаевъ В. Е.—Петропавлов., № 93—17.
 Карповъ Н. В.—Екатерининская, № 106.
 Каванецъ П. М.—Екатеринин., № 83.
КУРЛЯНСКІЙ М. I.—Пермскія, № 84.
КУРЛЯНСКІЙ Яковъ Моис.—Кунгурская, д. Шанина
 Курляндск.—Екатеринбургск., № 31.
 Кулинь В. М.—Пермская, № 23.
 Курляндъ Ал-дръ Елис.—Монастырская, № 23.
 Крыловыхъ А. и Т.—Пермская, № 95.
ЛАКОВСКІЙ Як. М.—Кунгурская, д. Сивагина.
 Лакъ Сол. Аарон.—Пермская, соб. д.
 Лоберманъ В. Э.—Екатерининская, № 76.
 Мельниковъ Ив. Дм.—Екатерининская, д. Баладиной.
 Ососовскіе Бр.—Красноуфимская, соб. д.
 Пикусъ П. Х.—Петропавловская, № 46.
 Пименовъ—Покровская, № 115—21.
 Попосовъ Н. А.—Набережная, № 44.
 Подорозъ М. А.—Покровская, № 94.
 Сидуръ Мих. Іуд.—Петропавловская, д. Барнова № 43.
 Стрѣлковъ В. М.—Екатерининская № 33—17.
 Тановъ Алексѣй Корн.—Торговая, № 43.
 Тановъ Никиф. Корн.—Б.-Ямская № 44—17.

ПРИЕМЪ ЗАКАЗОВЪ ШТАТСКАГО, ВОЕННАГО ПЛАТЯ

всѣхъ гражданскихъ формъ
 ТОРГОВАГО ДОМА

Г. А. Тановъ К. П. Жолнинъ.

Торговая, № 32.

Тановъ Вас. Корн.—Вознесенская, № 34.
 Тихуевъ Ал-дръ Ник.—Покровская № 47.
ФРИДМАНЪ Ханм. Моис.—Петропавловская, № 36.
 Шукинъ И. А.—Пермская № 160.
 Эпфельбаумъ З. съ С-ми—Покровская, д. Коринловой.
 Юшановъ Мат. Коз.—Кунгурская, д. Город. 0-я
 Юргановъ М. П.—Вознесенская, № 122.

Музыкально-Нотные.

Сестеръ Дудинныхъ—Пермская, № 70.
 Лира (Чиканцева Ник. Анол.)—Сибирская, д. Ковальскаго
 Симоновичъ М. С.—Сибирская, д. Аксенева.

Музыкальные мастера.

Гиланъ А. П.—Пермская № 83.
 Зорина Е. П.—Екатеринбургск., № 25.
 Полягаловъ Ф. Т.—Пермская, № 88.
 Лобанцевъ Е.—Торговая, д. Шаниной.

Мучная торговля и крупаны.

Аликинъ Иванъ Ивановъ—Черный рынокъ.
 Бекламышевъ и Прибылевъ Торг. Домъ—Черный рынокъ.
 Выголовъ Прокопій Макаровъ—Черный рынокъ.

Представит. руж. фабрики И. Ф. Петрова.

Гильзы

мѣдныя, никелированныя и бумажныя. Об-
 ращаемъ вниманіе на бумажныя гильзы
 „Эрика“ для бездым. пороховъ.

Ваткина Евдокія Степанов.—Черный рынокъ.
 Варушкинъ Ив. Андр.—Черный рынокъ.
 Голдобина Анна Демидов.—Черный рынокъ, корн. № 5.
 Горбунова Парасковья Ефремова—Черный рынокъ.
 Горехова Елена Федор.—Черный рынокъ.
 Ждановъ Алексѣй Ерем.—Черный рынокъ, корн. № 32.
ЖИЛИНА Елиз. Андр.—Черный рынокъ.
 Зайцева Анна Никол.—Черный рынокъ.
 Ивановъ Вас. Вас.—Черный рынокъ.
 Игошинъ Платонъ Филат.—Черный рынокъ.
 Казанцева Марія Семенов.—Черный рынокъ.
 Колокольникова П-ки Торг. Домъ—Красноуф., д. Суслова
 Копозовъ Афанасій Алексѣев.—Черный рын., корн. № 32.
 Коротаевъ Мих. Тимоф.—Черный рын., корн. № 32.
 Куриловъ Ульянъ Иванов.—Черный рынокъ.
 Кусакіна Марія—Черный рынокъ.
 Кустикова Ал-дра Захар.—Черный рынокъ.
 Меркурьевъ Дмитрій Петр.—Черный рынокъ.
 Метелевъ Гаврилъ Кири.—Монастырская, соб. д.
 Мироничевъ Ал-дръ Андр.—Красноуфимск., д. Полевой.
 Мироничевъ Ив. Гавр. съ С-ми Торг. Домъ—Петропавл.
 д. Город. 0-я.

Мухалева Анна Серг.—Черный рынокъ.
 Мухалева Надежда Иван.—Черный рынокъ.
 Никитинъ Федоръ Петров.—Торговая, д. Третьякова.
ОКОНИШНИКОВЪ Ив. съ С-ми Торг. Домъ—Торго-
 вая, соб. д.

Патрикѣевъ Петръ Ив.—Петропавл., д. Кузнецова.
 Прокопьевъ Ив. Ал-дров.—Черный рынокъ.
 Рогожниковъ Ал-сѣи Иван.—Черный рынокъ.
 Селивановскій Ал-дръ Вас.—Красноуф., д. Камчатова.
 Семеновъ Зиновья Прокоп.—Черный рынокъ.
 Степановы Бр. Торг. Домъ—Черный рынокъ.
 Сусловъ Николай Лазарев.—Красноуфим., соб. д.
 Топоркова Ксения Никол.—Черный рынокъ.
 Бр. Файзуллинъ—Черный рынокъ.
ПОТЕРЯЕВЪ И. Е. и пл-къ М. П. ПОТЕРЯЕВЪ
 Торгов. Домъ—Черный рынокъ.

Ушаковъ Мих. Федор.—Черный рынокъ.
 Ходяшева Екат. Семенов.—Черный рынокъ.
 Черепанова Анна Ив.—Черный рынокъ.
 Шемаевъ Вас. Степ.—Петропавлов., д. Пушь.
 Ширякинъ Ал-сѣи Самелевъ—Черный рынокъ.
 Широкихъ Ольга Гавр.—Черный рынокъ.
 Щекотовъ Григ. Владим.—Черный рынокъ.

Мыло и свѣчи.

Варовъ Ал-дръ Мих.—Красноуфим., д. Губкина.
 Варова Клавд. Никит.—Черный рынокъ.
 Черемисинъ Никол. Степ.—Черный рынокъ.
 Грейсманъ Ал-сѣи Григор.—Черный рынокъ.
 Тарасовъ Мих. Павл.—Петропавл., д. Пантелѣева.
МИХАЙЛОВА Вѣра Куз.—Петропавл. соб. д.

Мѣховая торговля.

АЛИНА Ал-дра Семел. Сибирск., соб. д.
 Бабановъ Ал-дръ Семел.—Черный рынокъ.
 Боброва Ал-дра А. т.—Торговая, № 54.
 Крончевъ съ С-ми Торг. Домъ—Красноуф., д. Полевой.
 Полаженко, Емел. Маркіан.—Черный рынокъ.
 П. Гаврилова съ С-ми—Торговая, № 56—8.
Тор Домъ З. ЭПФЕЛЬБАУМЪ съ С-ми—Красноуф.,
 д. Грибушина.
 Шихова Никол. Дмитр.—Красноуф., д. Батуева.
 Шурова Григ. Петров.—Черный рынокъ.

Ружейный магазинъ

А. Ф. Колокольцовой

г. Пермь, Красноуфимская, д. Камчатова.

Мясная торговля

Батруновъ Павелъ Никол.—Обвинская, д. Глинниа.
 Бидева Екат., Яковл.—Солдатская, соб. д.
 Бидева Ал-дра Дмитр.—Новый рынокъ, Обвинская, 39.
 Бурыловъ Павелъ Яков.—Черный рынокъ, корп. № 20.
 Вышкинъ Шлема Лейб.—Екатериинск., д. Васикова.
 Власовъ Федоръ Ив.—Монастырская, № 124.
 Гладишевъ Серг. Петр.—Петропавлов., № 103.
 Губинъ Алексѣй Мих.—Черный рынокъ.
 Гладишевъ Варк. Алекс.—Екатериинская.
 Елсева Ал-дра Иван. Черный рынокъ, корп. № 8.
 Бсауловъ Дмитр. Андр.—Черн. рынокъ, корп. № 9.
 Заспановъ Ал-дръ Павл.—Черный рынокъ.
 Забдаковъ Степ. Порфир.—Черный рынокъ, № 7.
 Зеленинъ Вас. Иван. Черный рынокъ.
 Костарева Марфа Матв.—Черный рынокъ.
 Костаревъ Василій Васильев.—Черный рынокъ.
 Курочкинъ Николай Емельян.—Черный рын., корп. № 7.
 Лейзерохъ Эльманъ Гиршовъ—Кунгурская, д. Панова.
 Мазунинъ Митроф. Ефим.—Черный рын., корп. № 7.
 Мухтаровъ Гильбранъ—Черный рынокъ.
 Мазунина Варвара Алексѣевна—Разгуляйская площ.
 Мазунинъ Ефимъ Михаил.—Б.-Ямская, № 86.
 Монсѣевъ Фидишъ Вас.—Соликамская, д. Першина.
 Пищанинъ Екатер. Степ.—Черный рынокъ.
 Пищальниковъ Вас. Федор.—Тоже.
 Попова Раиса Петров.—Тоже.
 Пешовъ Ив. Федор.—Б.-Ямская, № 2.
 Рогожниковъ Василій Демид.—Обвинская, № 53.
 Сибирикова Пелагея Ал-сѣв.—Черный рынокъ.
 Сибириковъ Ив. Мих.—Вознесенская, д. Кружиллина.
 Сидячъ Ив. Кирил.—Черный рынокъ.
 Старковъ Влад. Вас.—Тоже.
 Трапезникова Анна Никол.—Тоже.
 Фидишева Тався Фидиш.—Тоже.
 Халезинъ Салахутдинъ—Тоже.
 Чадухинъ Ив. Ив.—Тоже.
 Шабалина Пелагея Яковл.—Новый рынокъ.
 Шувалова Марія Макаров.—Черный рынокъ.
 Шиховъ Михаилъ Григ.—Кожевническая ул.

Настройщикъ пианино.

Генкевъ Ф. Ф.—Соликамская, № 10.

Нефть и керосинъ.

ВИЛЕСОВА Люб. Никол.—Сибирская, д. Разанцевой.
 Васильевъ Т-во: 1—Красноуфим., д. Назаровой.
 2—Осинская, д. Трапезникова.
 Т-во Бр. Нобель—Торговая, д. Мендельсона.
 Т. Домъ Штатовъ Ал.—Торговая, соб. д.
 Т-во Мазутъ—Красноуфимская, д. Камчатова.

Обозъ ассенизаціонный.

Денисовъ Ал-сѣвъ Ив.—Обвинская, № 56.
 Мясенниковъ Яковъ Ив.—Загородная, № 45.
 Дифельбаумъ Авет. Львов.—Данилиха, д. Камчатова.

О б о и.

Кананъ Дев. Сол.—Сибирская, д. Аксенова.
КУДРЯШЕВА Ал-дра Иос. 1—Гостинный дворъ.
ЕГО ЖЕ 2—Черный рынокъ.
 Кудряшевъ Вас. Кирил.—Покровская, д. Воня.

Предоставит. руж. фабрики И. Ф. Петрова.

Револьверы

курковые и безъ курковые всѣхъ системъ фабрики Франкоть и друг. отъ 5 р. до 45 р.

Обойныя мастерскія.

Александрова Ив. Пет.—Екатериинская ул.
АЛЕКСАНДРОВА Пав. Петр.—Пермская, № 110.
 Абдрашитова Ш. Г.—Монастырская, № 73.
 Борухова Менд. Эллиев.—Екатериинск., д. Пьянкова.
 Вержбицкаго Никол. Петр.—Екатериинск., д. Оборина.
 Зычева Фед. Андр.—Сибирская, № 52.
ДЕМИДОВА П. Д. (р-ки Торг. Домъ—Чокровск., соб. д.
 Мальцева В. Д.—Осинская, № 33—32.
 Меклеръ В. М.—Кунгурская, № 10—1.
 Рогожниковъ Вас. Ал-др.—Вознесенская, соб. д.
 Радостева П. М.—Б.-Ямская, № 63—40.
 Шадринъ Фед. Герас.—Пермская, № 132.
 Суторихина П. С.—Торговая, № 96—12.
 Трухинова Ив. Бор.—Пермская, № 202.
 Яблокова В. И.—Осинская, № 2—9.

Обувь валеная.

Гитвашевы Серг. и Фед.—Красноуфим., д. Полевой.
ДОРСМАНЪ Мих. Ст. и Ю. Торг. Домъ—Торговая, каменъ корнусъ.
 Котельниковъ Ив. Павл.—Петропавл., д. Котельникова.
 Кузнецовъ Сем. Павл.—Торговая, соб. д.
 Кропачева А. Д. съ С-ми Торг. Домъ—Красноуфимская, д. Мостовенковой.
ЛЪСНИКОВА Вас. Вас.—Красноуфим., д. Ватука.
 Масленинкова Анаст. Спирид.—Черный рынокъ.
 С.-Петербургскій магаз.—Торговая, д. Гаврилова.
 Сернуховитина Вас. Мих.—Черный рынокъ.
 Ягуновъ Ив. Макс.—Торговая, д. Сыкулевой.

Оптическія принадлежности.

Вайнеръ Евг. Ис.—Сибирская, д. Аксенова.
 Овчинниковъ Тих. Иппол.—Сибирская, д. Любимовой.
 Рабиновичъ Иос. Ефим.—Сибирская, № 15—36.

О р ѣ х и.

ЖИЛИНОЙ Елиза. Андр.—Черный рынокъ.
ПОТЕРЯЕВЪ П. Б. и Пл-къ М. П. **ПОТЕРЯЕВЪ** Торг. Домъ—Черный рынокъ.
СУДОПЛАТОВЪ Влад. Вас.—Петропавл., № 61.
 Беклемышевъ и Прибылевъ Торг. Домъ—Черн. рынокъ.

Офицерскія вещи.

МЕРИНЪ Моис. Лейб.—Екатериинск., д. Мовшовича.

Охотничье оружіе и принадлежности.

КОЛОКОЛЬЦОВОЙ Ан. Флегонт.: 1-й—Красноуфимск., д. Камчатова, 2-й—Торговая, д. Югова.
ШУЙПИСЪ Францъ Казим.—Красноуфим., д. Гаврилова.
ДАВИДОВЪ Ф. П.—Сибирская, д. Любимовой.

Памятники.

Аверкиевъ Киприанъ Ник.—Соликамская, № 63.
 Владимировъ Пав. Конст.—Верхотурск., д. Колошинина.
КОКАРЕВЪ Ген. Конст. С.-Петербургское бюро похоронныхъ процессій—Петропавлов., д. Шаникина.

Ружейный магазинъ.

А. Ф. Колокольцовой

Парикмахерскія.

Галиева—Красноуфимская, д. Клабукова.
 Зальбергъ Г. А.—Красноуфимская, № 33—114.
 Зальбергъ Г.—Покровская, № 44.
 Зальбергъ Ав. Пейсах.—Сибирская, д. Ковальскаго.
 Клабукова А. Е.—Екатериинская, № 86.
 Ивановой Мар. Гав.—Торговая, д. Шанина.
 Ршнина П. П.—Петропавлов., № 145.
ШПУНГЕЛЬ Моис. Яков.—Екатериинскій д. Попова.
 Павловой Евдок. Яков.—Торговая, № 32.
САБУРОВА Т. Г.—уг. Пермск. и Сибирск., № 60—10.
 Ебелевой А. П.—Петропавлов., № 145.
 Васикова Ал-др. Зот.—Петропавл., № 85.
 Фрлова (бывшая)—Екатериинская, № 72—23.
 Хандкевичъ М. П.—Пермская, № 51.

Пароходство.

БЕКЛЕМЫШЕВА Иос. Ник. (см. объяв. 12 стр. впер. тек.)
 Зарипова Влад. Ив. съ С-ми Торг. Домъ.
 Т-во **ИСТОМИНЪ** А. П. и Ю. (см. объяв. 25 стр. впер. текста).
 Т. Домъ **БР. КАМЕНСКІЕ** Ф. и Г. (см. объяв. 6 стр. впер. текста).
 Аки. 0-во Ив. Любимовъ и Ю. (см. контор.).
НАШИНОЙ Маріи Канитоновны.
МЪШКОВА Николая Васильевича.
 Т-во Пирогова Пав. и Ю.
РЖЕВИНА Дан. Евдоким. (см. объяв. впер. тек. стр. 13)
 Акционерное пароходное 0-во „Русь“.
 Сорокина В. К. и Бр. Тушицыны.

Посудная торговля.

Блоханъ Ал-сѣвъ Макс.—Черный рынокъ.
 Воронинъ Ив. Вас.—Тоже.
 Добрий и Неборщиковъ Тор. Д.—Торгов., д. Щетинкина.
 Зырянова Агнія Ал-дров.—Черный рынокъ.
КЛИМОВЪ Игнат. Ефим.—Черный рынокъ.
КЛАБУКОВЪ А. съ С-ми и Ю.—Красноуф., соб. д.
 Колыбалова Евд. Якимов.—Тоже.
ОСИПОВЪ Ив. Афан. и Ю. 1 маг. Сибирск., д. Разанцева.
 2 маг.—Черный рынокъ.
 Пронина Екатер. Ефимов.—Черный рынокъ.
 Пляковъ Дм. Афанас.—Тоже.
 Пыныхъ Егор. Андр.—Тоже.
 Свинкина Дарья Никит.—Тоже.
ФЕДOTOBЪ Пет. Ал-сѣв. 1 маг.—Черный рынокъ.
 2 маг.—Черн. рын., д. Мартынова.

Переплетныя.

Абрамовичъ Мар. Иосиф.—Пермская, № 39.
 Попомарева Ал-др. Ант.—Екатериинская, № 60.
ПРОКОШЕВА А. С. П-ки—Пермская, № 75.
 Грачева П.—Торговая, № 79.
 Катаева П. П.—Оханская, № 33—60.
 Казеева А.—Кунгурская № 15—51.
 Свердловъ Ш. Г.—Торговая, № 44.
 Зипустина Дмит. Никол.—Покровская, № 53.

Перчатки.

АНДРЕЕВСКОЙ—Покровская, № 25.

Печныя работы.

Бабаловъ Ал-дръ Пав.—Красноуфимская, соб. д.
 Баллаховъ Степ. Григ.—М.-Ямская, соб. д.
 Павловъ Тимоф. Ив.—Покровская, № 96.
 Каловъ Вас. Логинов.—Екатериинбургск., № 50.

Предоставит. руж. фабрики И. Ф. Петрова.

ПИСТОЛЕТЫ

для практической стрельбы дома безшумными патронами отъ 1 р. 75 к. до 15 р.

Пивные склады.

АЛЕКСАНДРОВА П. В. П-ки Тор. Д.—Торговая, съ д. Т-ва **ЖИГУЛЕВСКАГО** пивовар. зав.—Б.-Ямская, с. д.
ЗЛОКАЗОВА Ф. А. пот. поч. гр.—Пермская, соб. д.
ИЖЕВСКОГО Торгово-промыш. т-ва—Сибирская, соб. д.
 Поклевскаго-Козелъ Н-ки Торг. Домъ—Пермская, соб. д.
 Чердынцева А. Ф. П-кож.—Монастырская, соб. д.

Пивныя лавки.

АЛЕКСАНДРОВА П. В. П-ки Торг. Домъ: 1) Красноуфимская, д. Дельшина, 2) Петропавл., д. Сахарова, 3) Торговая, д. Ваткина, 4) Петропавловск., д. Никитина, 5) Соликамская, соб. д., 6) Обвинская, соб. д., 7) Замка, д. Гитвашева.
 Гордѣевъ Никол. Парфен.—Вознесенская, соб. д.
 Т-ва **ЖИГУЛЕВСКАГО** пивоварен. завода: 1) Торговая, д. Город. о-ва, 2) у Казанской заставы, д. Демидова, 3) Соликамская, д. Богуславскаго, 4) Торговая, д. Подосѣнова, 5) Екатериинск., № 33—17, 6) Осинская, д. Меркурьевой, 7) Кожевническая, д. Ремизова, 8) Монастырская, д. Домашнихъ.
 Зенковъ Сем. Федор.—при баняхъ въ Рагуляхъ.

ЗЛОКАЗОВА Ф. А. пот. поч. гр.: 1) Торговая, д. Никитина, 2) Обвинская, д. Казеева, 3) Вознесенская, д. Стрижевой, 4) Кунгурская, д. Митрофанова, 5) Пермская, д. Кошелева, 6) Петропавловская, д. Катаева.

ИЖЕВСКОГО Торгово-промыш. т-ва: 1) Б.-Ямская, № 58, 2) Обвинская, № 29, 3) Покровская, д. Шадриной, 4) М.-Ямская, № 30, 5) Кожевническая, № 11, 6) Осинская, д. Трошева, 7) Торговая, 8) Кунгурская, д. Балдина, 9) Екатериинск., д. Селивановскаго, 10) Монастырская, д. Дорсманъ, 11) Покровская, д. Зуева, 12) Б.-Ямская, д. Вышевицовой.

Керовъ Андрей Ив.—при баняхъ, по Б.-Ямской.
 Кожевникова Ал-дра Иван.—Пермская, соб. д.
 Мильниковъ Ефим. Тихон.—Вознесенская, № 75.
 Поклевскаго-Козелъ Н-ки Тор. Домъ—1) Вознесенская, д. Позина, 2) Пермская, д. Дуналова, 3) Обвинская, д. Денисова, 4) Обвинская, д. Васильева, 5) Кунгурская, д. Колчиной, 6) Монастырская, д. Денисова, 7) Петропавл., соб. д., 8) Покровская, д. Калагирева, 9) Торговая, д. Юсаковой.

Чердынцева А. Ф. Наслѣдники—1) Пермская, д. Ососовскихъ, 2) Кунгурская, д. Попова, 3) Монастырская, соб. д., 4) Петропавловская, д. Федотовой, 5) Сибирская, д. Город. О-ва, 6) Покровская, д. Башарина, 7) Екатериинская, д. Шадринъ, 8) Монастырская, соб. д., 9) Сибирская, д. Морсковатыхъ.

Пило-зубныя мастерскія.

Мельникова Карп. Троф.—Городск. Горки, соб. д.
 Созиновъ Серг. Тих.—Торговая, № 24.

Пирожныя.

Глазделовой Люб. Андреев. Монастыр. д. Баландина.
 Свигузова Ал. Вас.—Торгов., д. Баландина.

Плотники.

Бронниковъ Гавр. Тих.—Покровская, № 134.
 Вагаевъ Осип. Семен.—Соликамск., соб. д.
 Бронниковъ Петр. Григ.—Покровская, № 134.
 Дудоровъ Егоръ Герас.—Петропавл., соб. д.
 Казаковъ Вас. Сем.—Пермская, № 117.
 Неестеровъ Мих. Петр.—Пермская, соб. д.

Ружейный магазинъ.

А. Ф. Колокольцовой

Сазановъ Ал-ий Никол.—Екатеринб., № 30.
Горбуновъ Годр. Ивановичъ.
Бостроминъ Серг. Лук.—Садовая, соб. д.
Шевинъ Ив. Тимоф.—Пермская, соб. д.

Полушубки.

Т. Домъ Андрей Крочачевъ съ С-ми—Красноуфимская,
д. Сулова.

Порохъ.

Дестовъ Вас. Пав.—Торговая, д. Югова.
КОЛОКОЛЬЦОВА Ан. Флегонт.—Торговая, д. Югова.
ШУИПИСЬ Францъ Казим.—Красноуф., д. Гаврилова.

Постоялые дворы.

Ботова Ал-дра Федор.—Осинская, № 22.
Бронниковъ Петръ Павл.—Петропавл., д. Дибровскихъ.
Жаровцева Васил. Аним.—Петропавл., д. Абрамова.
Комытовъ Мих. Григ.—Петропавл., д. Митрофанова.
Котурова Праск. Филип.—Набережная, соб. д.
Лидеръ Арк. Ильичъ—Ирбитск., д. Анисимовой.
Навтелъевой Лид. Мих. Петропавл., соб. д.
Софьяна Григ. Фед.—Набер., д. Малаховой.
Федотова Татьяна Мих.—Петропавл., д. 86.
Чащухина Абр. Гр.—Петропавловская, д. 82.
Чащухина Вас. Абр.—Петропавловская, д. 82.
Шадрина Конст. Сил.—Осинская, № 14.
Голубевъ Никол. Никит.—Набережная, № 31.
Кожанъ Матр. Дмитр.—Осинская, № 25.
Щенковъ Яковъ Данил.—Петропавловская, № 82.
Навтелъевъ Филип. Клемен.—Петропавл., № 174.
Трошевъ Фед. Степан.—Осинская, № 21.
Агалаковой Евдок. Ив.—Набережная, № 30.
Шарапова Степ. Вас.—Петропавл., № 86.

Прачечныя заведенія.

Аспаниной Е.—Соликамская, № 83-2.
Верабидкой Д. А.—Безымянная, № 14—29.
Жигаловой Над. Петр.—Оханская, № 24—72.
Закрева Вас. Петр.—Екатерин., № 64.
Корсаковой Тат. Мих.—Екатерининская, д. Кестеръ.
Малкина Ирина Игнат.—Вознесенская, № 29.
МИХАЙЛОВСКАЯ Ан. Станис.—Б.-Ямская, д. Тянова.
Посильной М.—Екатерининская, № 64.
РОЗАНОВОЙ Екат. Алек.—Пермская, д. Кузнецкаго.
Швагиной Анн. Емельян.—Пермская, соб. д. № 224.
Ярославцева Екатер. Ив.—Красноуфим., № 6.
Саванской Р. С.—Соликамская, № 61/10.
Шилоносовой А. Е.—Оханская, № 6.
Федоровой О. Я.—Покровская, № 96.
Шумиловой Мар. Ив.—Покровская, № 69—26.
Скугарева Екатер. Павлов.—Покровская, № 53.
Вуткиной—Петропавловская, № 130.
Черниковой А. П.—Пермская, № 133.

Пряники.

Баранова Мар. Мих.—Петропавл., № 51.
Торговый Домъ „Беллемишент-Пробидентъ“—Покров-
ская, соб. д.
Безымянная Анн. Ермил.—Пермская, д. Овечкина.
Жакина Елиз. Андр.—Черный рынокъ.
Заставъ Фед. Васильев.—Покровская, д. Савиной.

Представит. руж. фабрики И. Ф. Петрова.

ШОМПОЛЬНЫЯ

ружья одностовъ, и 2-хъ ствольн
собств. провал. и фабрики И. Ф.
Петрова отъ 3 р. 50 к. до 25 р.

А. Ф. Колокольцовой

г. Пермь, Красноуфимская, домъ Камчатова.

Овечкина А. Е. Пермская, № 163.
СУДОПЛАТОВЪ Влад. Вас.—Петропавлов., № 56.
Фоктевъ Алексей Ив.—Нов. слобод., соб. д.
Шабалина Тат. Ипол.—Черный рынокъ.

Ренсковые погреба.

Коровлевъ Ив. Ив.—Займка, д. Быкова.
Кириллова Спир. Ив.—Ирбитск., соб. д.
Колпашикова Кондр. Марк.—Разгулий, д. Дмитриева.
Т. Д. И-ки А. Ф. (Поклевскаго-Козелъ)—Красноуфим.,
д. Гривушина.
Иванкова Петр. Венед.—Екатерининская, соб. д.
КЛАБУКОВЪ А. съ С-ми Тор. Дом.—Красноуф., соб. д.
Малышкинъ Ив. Ив.—Торговая, соб. д.

Рестораны.

Александрова Ал-др. Ант.—Покровская, № 21.
Вилюжанинъ Емел. Ром.—Пермская, № 54.
Вилюжанинъ Ив. Семен.—Торговая, д. Город. О-ва.
Кавязинъ Ив. Яковъ.—Петропавловская, № 183.
Крылова Клеон. Сам.—Торговая, д. Камчатова.
Кочневъ Григ. Фед.—Петропавл., д. Трапезникова.
Николаевъ А. А.—уг. Екатерин. и Кунгур., № 32.
Олянова Ив. Ив.—Пермская, д. Аксенова.
Торговый Домъ И-ки А. Ф. Поклевскаго-Козелъ.
1) —Торговая, д. Южаковой.
2) —Кунгурская, д. Шапина.
Казанцева Вас. Фрол.—Екатерин., д. Черемшенинова.
Протасовъ Дан. Коал.—Торговая, д. Русскаго банка.
Сахаровъ Ив. Ив.—Вознесенская, д. Метелкина.
Труневъ Ник. Евф.—уг. Екатерин. и Оханской.
Шаньгинъ Вас. Игнат.—Ирбитская, соб. д.

Рогожа и мочала.

Гудлевъ Фед. Ильичъ—Черный рынокъ.
Яковлева Екатер. Петр.—Черный рынокъ.

Рыбная и хлѣбная торговля.

Анисимовъ Вас. Петр.—Черный рынокъ.
Виткова Евд. Ал-дров.—Тоже.
Голубины Ал. Митроф. и Петр. Осипов.—Тоже.
Зыкина Надеж. Петр.—Тоже.
Игнатьевъ Як. Тимоф.—Тоже.
Казаква Праск. Васил.—Тоже.
Казаквой Е. П. И-ки—Черный рынокъ, № 9.
Катаевъ Ал-др. Григ.—Черный рынокъ.
Колыбаловъ Никол. Дмитр.—Тоже.
Мухачевъ Фома Петр.—Тоже.
Одичевой Мар. Ив.—Тоже.
Поповъ Ив. Дмитр.—Тоже.
**ПОТЕРЯЕВЪ И. Е. съ Племянникомъ ПОТЕ-
РЯЕВЫМЪ М. П. Тор. Домъ**—Черный рынокъ.
Пуришевъ Дм. Ст.—Петропавл., д. Навтелъева.
Серебренниковъ Вас. Ефим.—Черный рынокъ.
Толдыкинъ Никл. Мих.—Тоже.
Чернусовъ Вас. Георг.—Тоже.
Чернусовъ Ив. Георг.—Тоже.
Баладинъ Ив. Акинд.—Торговая, д. Гор. О-ва.
Батуевъ Пав. Ив.—Черный рынокъ, кор. № 9.
Верхоланцева Аграф. Никол.—Черный рынокъ, кор. № 12.
Верхоланцевъ Ал-др. Петр.—Петропавл., д. И-въ Ку-
нецова.

Ружейный магазинъ

Безанова Анн. Кириллов.—Черный рынокъ.
Евксина Ал-дра Яков.—Тоже.
Камковъ Макс. Перт.—Тоже, кор. № 14.
Кампанова Мар. Семенов.—Черный рынокъ.
Кузнецовъ Семенъ Павлов.—Тоже.
Кузнецовъ Филип. Степ.—Петропавл., д. Навтелъева.
Малыховъ К., Карташевъ Я. и Голдобинъ—Осинская, д.
Трошева.

Меркурьева Елизав. Иван.—Черный рынокъ.
Махалевъ Ал-др. Иван.—Тоже.
Мокшерина Праск. Мих.—Тоже.
Николаевъ Ив. Ив.—Петропавловская, д. Быкова.
Побѣдильскій Ив. Семен.—Тоже.
Постарева Анн. Мих.—Черный рынокъ.
Фрегатъ Мих. Матв.—Петропавловская.
Проконьева Агния Павл.—Черный рынокъ.
Филипповъ Григ. Иван.—Осинская, д. Трошевыхъ.
Шматкинъ Влад. Марк.—Черный рынокъ.
Шустеръ З. и Л. Абрам.—Тоже.

Сапо.

Анисимова Ирина. Исак.—Черный рынокъ.

Сапожныя мастерскія.

Воробейчикъ М. А.—Пермская, № 76.
Гудевичъ П. А.—Чердынская, № 7—7.
Галковъ С. Т.—Обвинская, № 42/12.
Бренчевъ П. Н.—Монастырская, соб. д.
Далькинъ П. Л.—Далматовская, № 23.
Макушовъ Н. Л.—Пермская, № 44.
Осаришъ Ф. П.—Осинская, № 23.
Павлова Ал-др. Ем.—Садовая, соб. д.
Похтеева Праск. Мир.—Ирбитская, д. Землинова.
Праженниковъ Т. С.—Торговая, № 108.
Такографовой М. А.—Пермская, № 93.
Топографовъ К.—Далматовская, № 45.
Гшаковъ Н. Л.—Покровская, № 50.
Цылевскій А. А.—Торговая, № 47.
Шилевъ Н. В.—Вознесенская, № 10.
Чуришиковъ М. П.—Обвинская, № 7.
Цыновъ А. А.—Покровская, № 70.
Жуковский Г. Ф.—Екатерининская, № 64.
Костюковскій А. П.—Екатерининская, № 88.
Баженова Пав. Петр.—Загородная, № 3.
Селезневъ М. Мѣщанская, № 17.
Чарикова С. М.—Оханская, № 6.
Злотинцовъ Д. М.—Пермская, № 107.
Токальниъ С. К.—Пермская, № 19/36.
Сажина А. Ф.—Вознесенская, № 45.
Шерстнева Ольг. Феокт.—Камышловск., № 62.
Фауъ Ч.—Вознесенская, № 20/30.
Коромдяковъ П.—Торговая, № 45.
Бажинъ Я.—Торговая, № 137.
Корановъ П.—Б.-Ямская, № 88.
Литановъ Д.—Б.-Ямская, № 18.
Урасовъ А. П.—Б.-Ямская, № 123.
Гурьевъ В. Г.—Вознесенская, № 125.
Струсеничъ А. П.—Вознесенская, № 18.
Миховъ А. А.—Камышловская, № 181.

Садоводство.

Вилюжанинъ Фил. Мак.—Екатеринин., № 164.
ЛОБАНОВА Дмитр. Ив.—Вознесенская, № 58.

Представит. руж. фабрики И. Ф. Петрова.

РУЖЬЯ

Курковныя и безъ курковныя 2-хъ ствольныя
централи. бои отъ 25 р. до 150 р.

Красноуфимская, домъ Камчатова.

МАЛЫХЪ—Вознесенская, д. Губернатора.
Миньковскаго—Екатерининская № 61.
Попова П. Ф.—Садовая, д. Подшивалова.
Салмина А. Л. Б.-Ямская, № 23.

Сарпинка.

Симоновскій С. М.—Черный рынокъ.
Тихомировъ Н. И.—Красноуфимская, д. Шаунгель.

Скорняжныя мастерскія.

АЛИНЪ Ал-др. Сем.—Сибирская, соб. д.
Антоновъ Григ. Антон.—Шадрииск., № 41.
Бабалова Люб. Ив.—Черный рынокъ, кор. № 2.
Иванова Е. С.—Петропавловская, № 75.
Полаженко Емел. Маркіон.—Кунгурская, д. Кульманъ.
Смолянъ Ф. С.—Екатеринин., № 115.

Скупка костей, тряпья и стар. платья.

Анцелевичъ Лейба Вульф.—Б.-Ямская, д. Баладинна.
Ивановъ Никол. Ив.—Сѣный рынокъ.

Скупка кожъ и пушнины.

Гизановъ Мих. Вас.—Петропавлов., № 72.

Слесарныя и механическія мастерскія.

Безгодовъ Андр. Ал-ий.—Сибирская, д. 42.
Готшъ Никол. Эмил.—Оханская, № 251.
Готшъ Эмил. Эмил.—Торговая, д. Бабалова.
Грѣхневъ Г. О.—Верхотурская, № 30.
Каменская Тат. Серг.—Сибирская, д. Степанова.
Полынецъ Ив. Констант.—Покровская, д. Павлова.
Симановскій Иуда Иар.—Осинская, д. Симановскаго.
Симановскій А. П.—Екатерининская, № 88.
Якушевъ Егоръ Егор.—Петропавловская, № 130.
Пепельевъ П. Ф.—Петропавл., № 891.
Русскихъ Я. В.—Оханская, № 16/30.
Телѣгинъ Степ. Ив.—Пермская, № 96/27.
Радостевъ Васил. Меркур.—Петропавл., № 116.
Филиповъ В. С.—Покровская, № 53.
Роженцова И. А.—Покровская, № 139.
Симановскаго Ар. Бор.—Екатерининская, № 188.
Перевозчикова П. С.—Екатеринин., № 86.
ОВЛАДѢВА Георг. Мих.—Покровск., № 27.
Пермское Инженерное Т-во—Пермская, соб. д.
Рязановъ Ал-др. Никол. и Полатенко—Пермская, № 220.

Слесарныя.

Смирновъ Ал-ий Захар.—Петропавл., № 116.
Старкова Д.—Набережная, № 46.
Шнейдерманъ А. М.—Петропавлов., № 46.
Гергель М. М.—Пермская, № 103/34.

Серебряныхъ и золотыхъ дѣлъ мастера.

Анцелевичъ Лейб. Вульф.—Сибирск., д. Бушуева.
Бодинъ А. К.—Торговая, д. Бабаловой.
БРУШТЕЙНЪ Лев. Карп.—Покровская, № 23.
Бруштейнъ П.—Петропавловская, № 47.

Ружейный магазинъ

А. Ф. Колокольцовой

Вяткинъ Ив. Павлов.—Пермская, д. Харитонова.
КРАСНЫХЪ А. К.—Одесская, № 15—31.
Назаровъ Ал-др. Петр.—Сибирская, соб. д.
Расквитаемъ К. П.—Петропавлов., № 76—19.
ХАРИТОНОВЪ Григ. Коз.—Гостинный дворъ.
Чекменевъ П.—Куингурская, № 29.

Собрания

Пермское Благородное Собрание.

Шинилинъ Петръ Павл.—Председатель Совѣта.
Войцховскій Доменик. Коотан.—Старшина.
Фурманъ Сергѣй Яковлев.—Старшина.
Коссовскій Александръ Генрихов.—Старшина.
Ивашкинъ Петръ Петрович.—Старшина.
Брейцбергъ Константинъ Николаевич.—Старшина.
Чердынецъ Владимръ Алексѣевич.—Старшина.
Мозаковъ Егоръ Степанов.—Экономъ.
Поджковъ Павелъ Иванович.—Бухгалтеръ.
Бѣдоголовъ Алексѣй Алексѣевич.—Буфетчикъ.

Пермское Общественное Собрание.

Бобилевъ Дмитрій Михайлов.—Председатель Совѣта.
Королевъ Павелъ Иванович.—Старшина.
Островскій Леонардъ Леонард.—Старшина.
Хлопкинъ Максимъ Александр.—Старшина.
Давыдовъ Яковъ Семенович.—Старшина.
Носовъ Аркадій Иванович.—Старшина.
Вторыхъ Александръ Михайлов.—Старшина.
Бѣзевъ Михаилъ Федоров.—Старшина.
Ивановъ Вениаминъ Тихофеев.—Старшина.
Новиковъ Александръ Васильев.—Экономъ.
Ворошичъ Степанъ Васильев.—Счетоводъ.

Соль.

Балашева Е. А.—берегъ р. Камы.
Вилесовъ Ив. Петр.—берегъ р. Камы.
Гудлевъ Фед. Ильичъ—Черный рынокъ.
Колышниковъ Вас. Осип.—Черн. рынокъ, кор. № 13.
Кузнецова Ольга Фед.—Черный рынокъ.
Бурочкинъ Сем. Ал-феев.—бер. р. Камы.
Акционерное О-во Иванъ Любимовъ и К°.
Обуховъ Вѣра Ив.—Черный рынокъ.
Окшенинъ Спирид. Филипп.—Тоже.
Стариковъ Петръ Васильев.—бер. р. Камы.
Сиряковъ Григ. Давид.—Сѣнной рынокъ.
Латышева Зинаид. Ридон.—Черный рынокъ.
Смолякъ и Иванцевъ Т-во—Тоже.

Столяры.

Ашнова Е. Ф.—Осинская, № 42—130.
БЕРЕЗИНЪ А. Е.—уг. Покровской и Обвинск., соб. д.
Волковъ Ал-др. Ефим.—Сибирская, № 38.
Бондаревъ Геннад. Конон.—Петропавл., д. Шинилина.
Кротовъ Никол. Егор.—Монастыр., соб. д.
Малишевъ Вас. Ив.—Загородная 2-я, соб. д.
Феофиластовъ Ф. И.—Вознесенская, № 9.
Симонова Фед. Юлиан.—Екатерин., д. Нецовой.
Сибирскій Казим. Ант.—Торговая, д. Кропачева.
Чуминовъ А. А.—Вознесенская, № 116—44.
Равицкий Илья Меркурьев.—Б.-Ямская № 63—40.
Борухъ Д. и А. Тевленковъ—Петропавловск., № 35—11.

Представит руж. фабрики И. Ф. Петрова

РУЖЬЯ

Одностольный центральнаго боя соб.
ствольный производства отъ 12 р. Фабрики
И. Ф. Петрова отъ 17 р.

г. Пермь, Красноуфимская, домъ Камчатова,

Ожеговъ Ник. Ник.—Оханская, № 63—16.
Михайловскій Ан. Юсиф.—Оханская, № 75.
Иванцевъ Ив. Конон.—Торговая, № 142—17.
Алексѣевъ—Петропавловская, № 149.
Александровъ П. П.—Пермская, № 110.
Иванцова П. П.—Ермаковская, соб. д.
Змѣевъ Ф. А.—Сибирская, № 521.
Яблоковъ Вас. Иван.—Осинская, № 2—9.
Летаева П. А.—Бирская, № 15.
Бергъ Адальбергъ Рудольфъ—Екатерин., № 82.
Головкинъ Серг. Евстаф.—Пермск., д. Епархиал. 0-ва.
Лазуковъ Н. Я.—Вознесенская, № 15.
Бородинъ Л. А.—Нальнская, № 4.
Баладинъ П. С.—М.-Ямская, № 29.

Стекла и картонъ.

ЗЛОКАЗОВЪ Ф. А. и поч. гр.—Чер. рын., кор. № 2.
КУДРЯШЕВЪ Ал-дръ Юсиф.—Гостинный дворъ.
Шинковъ Сер. Ал-дров.—уголь Обвин. и Торг. св. д.

Строительныя работы.

Бабаловъ Ал-др. Павл.—Красноуфимская, соб. д.
Багаевъ Осипъ Сем.—Солдатская, № 44.
Бронниковъ Гавр. Тих.—Покровская, № 134.
Вахрушевъ Юсифъ Як.—Черный рынокъ.
Демидовъ Вас. Федор.—Пермская, № 129.
Пожадуевъ Подикар. Терен.—Осинская, № 11.
Слаоновъ Алексѣй Никол.—Екатеринбург., № 30.
Шабринъ Яковъ Конон. Евтеринин., соб. д.

Сундуки.

Ремизовъ Ив. Ив.—Черный рынокъ.
Розановъ Вас. Ив.—Замка, соб. д.
Сернуховитинъ Вас. Мих.—Черный рынокъ.

Сѣно, овесъ и солома.

Бурмакинъ Егоръ Евдок.—Сѣнной рынокъ.
Бурыловъ Григ. Викт.—Сѣнной рынокъ.
Добрынинъ Степ. Мих.—Сѣнной рынокъ.
Ермолаевъ Иванъ Сергѣевич.—Сѣнной рынокъ.
Новикова Ал-дра Герас.—Сѣнной рынокъ.
Оценкова Елена Лук.—Сѣнной рынокъ.
Рутманъ А. М.—Сѣнной рынокъ.
Трошевъ Фед. Степ.—Осинская, свой д.
Кирьяновъ Федор. Васильев.—Сѣнной рынокъ.
Ковинъ Владим. Гавр.—Сѣнной рынокъ.
Сандакова Анаст. Иван.—Сѣнной рынокъ.
Соболевъ Егор. Васильев.—Петропавловская, № 72.

Табакъ.

Т. Д. Бр. АГАФУРОВЫ—Торговая, д. Эскина.
АППАКЪ Юс. Сем.—Сибирская, д. Ковальскаго.
БАККАЛЪ Шлем. Абрам.—Торговая, д. Сыкуловой.
Торг. Домъ Беклемышевъ Ив. Ег. и Прибыловъ Иванъ
Мих.—Петропавловская.
Каминъ Дебора Соломон.—Сибирская, д. Аксенова.

Типографіи.

ЧЕРДЫНЦЕВА Вл. Ал-феев.—Покровская, д. Сте-
панова.
Генихъ Эвел. Влад.—уг. Пермской и Обвинск., соб. д.

Ружейный магазинъ

А. Ф. Колокольцовой

Губернскаго Правленія—Сибирская, соб. д.
ГУБЕРНСКОЙ ЗЕМСКОЙ УПРАВЫ—Сибир., соб. д.
Каменискаго Ал-дра Петр.—Сибирская, д. Вѣтовскаго.
Каменискаго Пет. Фил. Н-ки—Обвинская № 22.

Театры.

Пермскій Городской театр. Кононовъ Ив. Гарфен.—
смотритель зданія.
Электро-театръ „Модернъ“—Петропавл., д. Барановой.
Электро-театръ „Прогрессъ“—Куингурская, № 38.
Электро-театръ „Триумфъ“—Пермская, д. Нижегород. Т-ва.

Уголь, коксъ, антрацитъ и цементъ.

КНЯЗЬ ЛЬВОВЪ СЕРГ. ЕВ 1—Петропавл., соб. д.
2—берегъ р. Камы.
3—Черный рынокъ.
МЪШКОВЪ НИКОЛ. ВАС.—Монастырская, соб. д.

Укусное заведеніе.

Авербухъ А. Л.—Сибирская, д. Иванова № 45.

Фотографіи

Андреевъ Арсен. Николор.—Пермская, № 180.
Буренкова П.—Сибирская, д. Засленикова.
Волурскій Казим. Ал-м.—Прѣбская, № 27—36.
МОРОЗОВОЙ Мар. Яков.—Торговая д. Мартинакова.
Парамоновъ Вл. Ал-феев.—Торговая, д. Сыкуловой.
Половцовъ Дм. Герасимов.—Монастыр., д. Окоткиной.
ТАРАСОВЪ Ал-дръ Григор.—Оханская, д. Лакъ.
ЯКУНИНЪ Ал-дръ Ал-дров.—Покровская, соб. д.
Кызандева В. П. Куингурская, № 25—71.
Сяфонова К. П.—Вознесенская, № 10.

Фото-Цинкографія.

Типографія Перм. Губ. Правленія.

Фрукты.

Абулганеевъ Фаткулла—Черный рынокъ.
Абдуллинъ Фаткулла—Черный рынокъ.
Абулсатидъ Шаммарданъ—Черный рынокъ.
Агафуровъ Гумеръ—Б.-Ямская, д. Зенкова.
Бактагировъ Мухамета—Торговая, д. Берженцева.
Бактагировъ Мухаметъ—Покровская, д. Суслина.
Вахитовъ Зайнулла—Черный рынокъ.
Габдуллинъ Акмалетдинъ—Сибирская, д. Назарова.
Гурьевъ и Бухалевъ—берегъ р. Камы.
Рахматуллинъ Закиръ—Торговая, д. Тимкина.
Рутманъ Берка Мендел.—Сѣнной рынокъ.
Сагадудинова Бази Сафа—Пермская, д. Мостовенковой.

Хирургическія принадлежности.

МИХАЙЛОВА Вѣра Козьм. 1—Петропавловская,
2—Сибирская, д. Базанова.
Овчинниковъ Тих. Ни.—Сибирская, д. Ковальскаго.

Химическія продукты.

П. К. УШКОВЪ и К°. Т-во химическихъ заводовъ—
Петропавловская, д. Михайловой (см. объявл. впередъ
текста стр. 7).

Представит руж. фабрики И. Ф. Петрова.
БЕРДАНЫ

Кустарный, собственнаго произво-
дства и фабрика П. Ф. Петрова отъ
6 р. 50 к. до 15 руб.

г. Пермь, Красноуфимская, домъ Камчатова

Хлѣбопекарни.

Ваклановъ Вас. Ал-дров.—Петропавл., д. Балашова.
ЕЖОВЪ А-ѣй Фед.—уг. Пермск. и Чердынская, с. д.
Касаткинъ Ермол. Степ.—Петропавл., д. Шинилина.
Клоповъ Ив. Сид.—Петропавловская, св. д.
Костаревъ Прокоп. Никол.—Вознесенская, д. Стрижева.
Крысановъ Вас. Фед.—Прѣбская, св. д.
Мышкина Ант. Фед.—Б.-Ямская, соб. д.
Никонова Емил. Фом.—Торговая, д. Галева.
Ножъ Фед. Ив.—Сибирская, д. Попова.
Нѣмтинъ Ал-дръ Никол.—Петропавлов., № 8.
Петровъ Никит. Ив.—Покровская, св. д.
Шабалина Ирас. Андр.—Торговая, д. Бѣловой.
Шинилова Мух. Як.—Монастырская, св. д.
Жилинъ Никол. Ермол.—Сибирская, № 29—4.
Келлерманъ Ив. Ив.—Екатеринин., д. Колчина.
Субботина Луи Никит.—Торговая, д. Кононов.

Хмѣль.

Матвѣевъ Пав. Фед.—Петропавловская, соб. д.

Цементъ.

Князь ЛЬВОВЪ Серг. Евг. 1—Петропавлов., соб. д.
2—берегъ р. Камы.
МЪШКОВЪ Ник. Вас.—Монастырская, соб. д.
КУДРЯШОВЪ Ал-др. Юс.—Гостинный дворъ

Церковная утварь.

Ривинъ Ал-дръ Степ.—Пермская, д. Духовн. помѣч.
Епархиальнаго свѣч. завода Красноуфим. д. Грибушина.
ХАРИТОНОВЪ Гр. Коз.—Гостинный дворъ.

Чайно-развѣсная.

Грибушина Н-ки тор. домъ.—Красноуфимская, соб. д.

Часовые магазины.

Аппелевичъ Лейб. Вульф. уг. Торгов. и Сибир., д. 3-го.
Агибелъ-Слава-Бейла-Ихтимовъ—Красноуфим., № 22—72.
БЕРГЕРЪ О. Янк.—Торговая, д. Подосенова.
Германъ, Вениаминъ—Красноуфимская, д. Денишина.
Добкинъ Сам. Мерд.—Торговая, д. Бабалова.
Назарова Анн. Дм.—Сибирская, соб. д.
Нечевъ Па. Ник.—Торговая, д. Тихоновичъ.
Олигеръ Ник. Август.—Пермская, д. Астеран. церкви.
Рабиновичъ Юс. Еф.—Сибирская, д. Базанова.
РУБИШТЕЙНЪ Сарра Абрам.—Красноуф., д. Ба-
балова.

Часовые мастера.

Мейеръ—Покровская, № 72.
Козаковъ П. П. Монастырская, № 114.

Ружейный магазинъ

А. Ф. Колокольцовой

Травезинковъ И. Д.—Петропавловская, № 157.
Черныцкиъ Я. Д.—Торговая, № 105.
Зачуринъ М. Торговая, № 78.
Геродецкій М. И.—Покровская, № 72—22.
Гудышевъ А. В.—Покровская, № 105.
Добринъ Мих. Пав.—Торговая, д. Зыранова.
Лышницъ Ф. Р.—Сибирская, д. Базанова.
Мееръ П.—Торговая, д. Поповой.

Чайныя и столовыя.

Куликовъ Пав. Ив.—Соликамская, Покидкиной.
Павлухинъ Филм. Клемент.—Петропавловская, № 174.
„Еврейск. стол.“ Цартъ Нар. Юс.—Пермская, д. Овсн-
никова.
Шагимухаметовъ-Галиутдинъ—Екатер., д. Бабыкина.
Шихова Мих. Григ.—Замка, соб. д.
„Россия“ Петропавловская, д. Быковой.
Смирновъ Сем. Дмитр.—Управляющій здан. столовой.
Кустовъ Конст. Афон.—Екатеринин., д. Винокурова.
Богородицкаго попечительства—Вознесенская, № 73.

Чай и сахаръ.

Т. Домъ Бр. АГАФУРОВЫ—Торговая, д. Эскина.
Беклемишевъ Ив. Ев. и Прибылевъ Ив. Мих.—Петропав-
ловская.
Высоцкій и К^о—Петропавловская, № 30/18.
Гизатуллинъ Мух.—Черный рынокъ, д. Гер. о-ва.
Грибушинъ М. И. И-ки Т. Домъ, 1) маг.—Красноуф. соб. д.
2) маг.—Тотров., д. Югова.
Т-ва КАРАВАНЪ—Петропавловская, д. Барановой.
А. КЛАБУКОВЪ съ С-ми и К^о—Красноуф. соб. д.
Ошаровскій Мих. Мих.—Петропавловская, № 66.
Полевъ Ив. Степ.—Красноуфимская, соб. д.
ТОНЧЕНКО Ник. Андр.—Екатерининская, соб. д.
Торгово-Промыш. Т-во Преемники А. Кузнецовъ и К^о.—
Красноуфимская, № 19/64.
Пермяковъ Досманова и К^о Т. Д-мъ—Черный рынокъ.
Башаровъ Габдул. Багаутд.—Петропавлов., д. Кузнецова.

Чернильное заведеніе.

Маневичъ З. Ш.—Вознесенская, № 52.

Чулочно-вязальныя.

Берлинъ Мордухъ Мош.—Покровская, д. Калагирева.
Володина Елена Ив.—Вознесенская, д. Масленниковой.
Муравичъ Меер. Меер.—Покровская, д. Павловой.
Хотинскій Паридъ Юс.—Б.-Ямская, д. Добрынина.
Левелевой М. М.—Петропавлов., № 149/1.
Гуревичъ Р. С.—Екатеринин., № 63—28.
Зоряной М. Г.—Екатеринбург., № 25.
Корниловой Е.—М.-Ямская, д. Чечулиной.
Перовъ—Осинская, д. Суслевой.
Шилоносова Ф. Е.—Оханская, д. Пирогова.

Швейныя машины.

Т. Домъ Бр. АГАФУРОВЫ—Торговая, д. Эскина.
К^о ЗИНГЕРЪ 1. Сибирская, д. Аксенова, 2 Черный
рынокъ, д. Мартынова.
ЗОТОВА Ульян. Петр.—Оханская, д. И-ковъ Кузнец-
каго.

Представит. руж. фабрики И. Ф. Петрова.

Всевозможныя

принадлежности охоты.
г. Пермь, Красноуфимская, д. Камчатова.

Половъ Вас. Никол.—Петропавловская
Рифманъ Аб. Ис.—Торговая, соб. д.

Т. В. ПОПОВА.

Екатерининская, 94.

Спеціальная мастерская для исправ-
ленія пишущихъ МАШИНЪ.

Шелковые товары.

ИЖБОЛДИНЪ Д. Г. съ С-ми Торг. домъ—Петро-
павлов., соб. д.
Ижболдинъ Григ. Дмит., членъ тор. дома—Покровская,
д. Суслива № 41.
Шабалинъ Иван. Дмит., доверенный оптового магази-
на—Екатерининская, д. Рутманъ № 153.
Яковлевъ Никол. Дмит., доверенный розничнаго мага-
зина—Торговая, д. Чудинова № 100.
Умаровъ Муль-Бай Мухамет.—Торговая, д. Щетнякина.

Шорный товаръ.

Бобина Елиз. Петр.—Сѣнной рынокъ.
Гитъашева Марфа Афан.—Черный рынокъ.
Гитъашевы Сер. и Фед. Саввич.—Красноуф., д. Полевой.
РОГОЖНИКОВЪ Ал-др. Ал-др.—Сѣнной рынокъ.
Черемисинъ Сер. Степ.—Черный рынокъ пр. № 12.
Якимовъ Ив. Куз.—Петропавлов., д. Гладкихъ.

Шерныя мастерскія.

Митрофановыхъ—Петропав. № 72.
Иванова Г.—Петропавлов., № 154.
Якимова И. К.—Петропавлов., № 53.
Бобина П. И.—Екатеринин., № 86.

Шерсть.

Василевская, Мар. Сергѣев.—Черн. рынокъ.
Катышевъ Ив. Сафр.—Черн. рынокъ.
Поцева Ав. Вас.—Черный рынокъ.
Часовниковъ Мих. Серг.—Черный рынокъ.

Шляпы, шапки и фуражки.

Торг. Д. Бр. АГАФУРОВЫ.—Торгов. ул., д. Эскина.
Бенькова Matr. Мефод.—Красноуф., д. Полевой.
Беньковъ Петръ Ал.-Февъ—Красноуф., д. Полевой.
Берштейнъ Берта Дав.: 1—Сибирс., д. Ковальскаго.
БРИККЕРЪ М. Е.—Торговая, д. Бабалова.
Вольсонъ Сарра Мош.—Красноуф., д. Полевой.
ГРАДЕЛЬ Исая Абрам. 1—Торговая, д. Тимкина.
2—Торговая, д. Пермяковой.
Гурковъ Вас. Вас.—Черный рынокъ.
Давидовичъ Борись Григ.—Екатерин., д. Тонченко.

Ружейный магазинъ.

А. Ф. Колокольцовой

Зоринъ Ал-дръ Степ.—Черный рынокъ.

КУШЕЛЕВСКІЙ П. Б.—1—Сибирская, д. Аксенова,
2—Торговая ул., д. Мартынова.
ОСКОТСКІЙ Мееръ Абрам.—Красн., д. Судоплатова.
Зелотавина Аган. Ив.—Екатерининск., № 62.
Плавскій Гиршъ-Моисеев.—Торгов., д. Журавлева.
ПАКИНЪ Левъ Абрам.—Торгов., д. Гуляева.
Румшъ Фейга-Лей Насанел.—Сибирская, д. Попова.
Фердинандъ Пейс. Мордух.—Торговая, д. Бушуева.
МАРЬЯСИНЪ Д.—Торговая.

Штемпеля каучуковыя.

ОКУНЬ И. М.—Сибирская, д. Попова.
СОКОЛОВСКІЙ Марк. Вен.—Сибирская, д. Аксенова.

Штукатуры.

Бабаловъ Ал-др. Пав.—Красноуфимск., соб. д.
Демидовъ Юс. Егор.—Екатерининск., д. Винокурова.
Кибановъ Ив. Матв.—Давилыха, № 17.
Павловъ Тимоф. Ив.—Покровская, д. 96.
Рабовъ Вас. Ив.—Покровская, соб. д.

Щепной товаръ.

Аверьянова Анна Иван.—Сѣнной рынокъ.
Борышевъ Фед. Сав.—Сѣнной рынокъ.
Лабординъ Зах. Филип.—Сѣнной рынокъ.
Пеллагенновъ Ив. Серг.—Сѣнной рынокъ.
Страпунинъ Вас. Осип.—Сѣнной рынокъ.
Шилова Февроня Вас.—Сѣнной рынокъ.
Шилова Пеллаг. Як.—Сѣнной рынокъ.

Щетки.

ГЕЛЬЧИНСКІЙ Мов. И.—Петропавловская, № 50—17.

Руссковъ и Юговъ—Дозматовская, № 20—77.
Телтевскій Русковъ и Юговъ Ив. Никол.—Петропав.
№ 67—20.

Ювелиры.

Бодинъ Авр. Кусидел.—Торговая, д. Ассонковой.
БРУШТЕЙНЪ Левъ Кар.—Покровская, № 25.
Златкинъ А.—Оханская, д. Воеводина.
Пчелницевъ А. Я.—Петропавловская, № 85.
Рабиновичъ І. Е. (был. Р. Диншицъ)—Сибирская, № 15-38.

Экипажи.

РОГОЖНИКОВЪ Ал-др. Ал-др.—Сѣнной рынокъ.
Экипажные мастерскія

Гитъашевъ Андр. Мих.—Б.-Ямская, № 34—5.
Горбуновъ А.-Фай Влае. Б.-Ямская, № 62.
Елькинъ А.-Фай Мих.—Сибирск., св. д.
Елькинъ Вас. Ал.-Фев.—Сибирская, д. Елькина.
Казанова А. И.—Покровская, № 166.
РОГОЖНИКОВЪ Ал-дръ Ал-др.—Вознесен., соб. д.
Рогожниковъ Ип. Ал-дров.—Монастырская, д. Яковкина.
Рыженъ Ив. Гавр.—Торговая, соб. д.
Трапезникова Анна Никол.—уг. Набереж. и Дальней, св. д.
Шестакова П.—Монастырская, № 22.

Электро-техническія принадлежности.

ВИЛЕСОВА Люб. Ник.—Сибирская, д. Рязанцева.
ДАВЫДОВЪ П. Ф.—Сибирская, д. Любимова.
ЛЕБЕДЕВЪ Никол. Пав.—Спаская, соб. д.
Красильниковъ Ив. Андр.—Оханская, соб. д.
Инженерное товарищество—Пермская, соб. д.
МИХАЙЛОВА Вѣр. Коз.—Сибирская, д. Базанова.

Телефонъ № 325.

КАМСКАЯ ЭЛЕКТРО-ТИПОГРАФІЯ

В. А. Чердынцева.

д. Степановой противъ Казенной Палаты.

Принимаетъ заказы на всевозможныя типограф. работы.

ЦѢНЫ УМѢРЕННЫЯ.

ИСПОЛНЕНІЕ РАБОТЪ СКОРОЕ и ИЗЯЩНОЕ.

При Электро-Типографіи имѣется большой вы-
боръ визитныхъ карточекъ.

Торгово-Промышленное Посредничество

И. МАЦКЕВИЧЪ И К^о

Пермь, М.-Ямская, № 26 телефонъ № 477.

ПРЕДСТАВИТЕЛЬСТВО:

Фабрики современныхъ приборовъ для наружного и внутреннего освѣщенія Торгового Дома Э. Кржеминскій и К^о въ Варшавѣ.

ОТДѢЛЪ I. Автоматическіе аппараты „Кржеминскаго“ для производства холоднымъ путемъ воздушнаго газа для: центрального освѣщенія, нагреванія, пайки, лабораторныхъ и техническихъ целей. Самое дешевое, безопасное, гигиеническое освѣщеніе: особняковъ, церквей, дачъ, фабрикъ, училищъ, гостиницъ, больницъ и т. п. 17 большихъ золотыхъ медалей на разныхъ выставкахъ въ Европѣ и Россіи.

МОТОРНЫЕ ГАЗОГЕНЕРАТОРЫ для газовыхъ двигателей, перерабатывающіе холоднымъ путемъ тяжелые углеводороды русскаго производства.

ОТДѢЛЪ II-a.) Усовершенствованные керосино-калильные фонари «Искра» для освѣщенія улицъ, городовъ, подъездовъ, дворовъ, железнодорожныхъ путей, фабрикъ и т. п. Фонари «Искра» дѣйствуютъ самотекомъ, безъ давленія и самозажигающіеся, благодаря примѣненію патентованныхъ: перегрѣвателя паровъ керосина и инжектора, усиливающего притокъ воздуха, расходуютъ на 30—40% меньше горючаго и даютъ на 60—75% больше свѣта, чѣмъ всѣ другія системы лампъ. «Искра» последнее слово техники.

Свѣты, проекты, каталоги, по первому требованію.

ОТДѢЛЪ VIII.

Общій алфавитный указатель лицъ, упоминаемыхъ въ отдѣл. V, VI и VII справочной книги „Вся Пермь“.

А.			
Амелекъ-Лазаревъ С. С.	101, 104	Аксеновъ А. В.	42
Аматурова Е. В.	84	Аксеновъ В. Т.	110, 113
Аматурова М. С.	104	Аксеновъ Д. В.	46
Амудлинь Ф.	73, 109, 120, 125, 137	Аксеновъ П. С.	89
Амудганевъ Ф.	137	Аллыкинъ П. Я.	125
Амудова А. М.	94, 100, 109	Александрова А. А.	84, 134
Абрамовъ Д. Ф.	54	Александрова А. Ф.	94, 109
Абрамовичъ Н. С.	59, 109, 126	Александровъ А. И.	40
Абрамовичъ М. I.	133	Александровъ А. П.	66
Абрамовичъ Р. Б.	111	Александровъ В. И. П-ки	133
Абулкатировъ Ш.	120	Александровъ И. К.	120
Абулкатиръ Ш.	137	Александровъ Ив. П.	132
Абрамовъ В. С.	45	Александровы И. П. С.	104, 115, 117, 130
Абрамитовъ Ш. Г.	132	Александровъ К. А.	87, 109
Абеля Г.	96	Александровъ П. П.	126, 132, 136
Абуль Э. Я.	78	Александровскій С. А.	33
Абаръ Ф. Я.	125	Алексева А. Т.	129
Авраамовъ А. М.	60, 62, 73, 107	Алексева С. М.	113
Аврамова Е. Я.	60	Алексева Т. П.	92, 109
Ашарова М. Н.	51	Алексева	136
Аейде М. А.	65	Алексева К. Е.	39
Аеркиевъ К. Н.	114, 132	Алексева С. М.	128
Аврахи И.	128	Алесковскій Б. З.	127
Авербухъ А. Л.	137	Алесковскій В. С.	96, 97, 125
Аверянова А. И.	138	Алешинъ А. П.	87
Авелева К.	95	Аликинъ В. П.	88
Агалковъ В. Е.	52	Аликинъ Д. С.	52
Агалакова Е. И.	102, 103, 134	Аликинъ Е. П.	118
Агалаковъ В. М.	125	Аликинъ И. П.	131
Агафинъ Ф. И.	32	Алипа А. А.	97
Агбевъ А. А.	48	Алипа А. С.	99, 113, 131, 135
Агбевъ И. Е.	95, 101	Алипа И. П.	89, 108
Агафоновъ В. М.	81	Алипа Н. И.	36, 76, 91
Агафоновъ В. М.	83	Аловъ М. П.	79
Агапитовъ С. К.	105, 110	Алтеровъ А. Ф.	45
Агафуровъ Г.	137	Алфионовъ Я. И.	80, 93, 100
Агафуровъ А.	120	Алашевъ А. А.	108
Агафуровъ Г. А.	120	Алашевъ Т. А.	94, 124
Агафуровы Бр.	122, 124, 126, 128, 136, 138	Альбертъ Бруно-Эбелгардъ Э. Ф.	49
Агровъ Н. Н.	106, 107	Альбицкій Н. Е.	106
Агшинъ С. П.	120	Альбицкій П. В.	41, 75
Агаулдинъ	73	Альтшулеръ В. Я.	129
Ашбель-Слава Б. Н.	137	Альтшулеръ Е. С.	108
Апановъ К. Ф.	97	Альшевскій П. Ф.	34
Апановъ П. П.	52, 115	Амвросіевъ Н. В.	48
Апановъ О. А.	38	Ананкинъ Д. Ф.	34
Апановъ Е. Ф.	136	Андреева Н. А.	45
Апановъ П. В.	61, 72	Андреевъ А. А.	137
Абукинъ П. Н.	33	Андреевъ А. Н.	114
Абукина Л. П.	107	Андреевъ А. П.	34
Азимова А. И.	99	Андреевъ М. П.	50
Акифьевъ И. В.	120	Андреевъ П. И.	124, 133
Аксентьевъ Ш.	120	Андреевская А. Ф.	61
Аксенова О. К.	67	Андреевскій Т. П.	81
		Андріановъ В. Г.	87
		Андріановъ Д. П.	
		Андріановъ Н. П.	
		Андріановъ П. П.	
		Андріановъ Р. П.	
		Андріановъ С. П.	
		Андріановъ Т. П.	
		Андріановъ У. П.	
		Андріановъ Ф. П.	
		Андріановъ Х. П.	
		Андріановъ Ц. П.	
		Андріановъ Ч. П.	
		Андріановъ Ш. П.	
		Андріановъ Щ. П.	
		Андріановъ Ъ. П.	
		Андріановъ Ы. П.	
		Андріановъ Ь. П.	
		Андріановъ Э. П.	
		Андріановъ Ю. П.	
		Андріановъ Я. П.	
		Андріановъ З. П.	
		Андріановъ И. П.	
		Андріановъ К. П.	
		Андріановъ Л. П.	
		Андріановъ М. П.	
		Андріановъ Н. П.	
		Андріановъ О. П.	
		Андріановъ П. П.	
		Андріановъ Р. П.	
		Андріановъ С. П.	
		Андріановъ Т. П.	
		Андріановъ У. П.	
		Андріановъ Ф. П.	
		Андріановъ Х. П.	
		Андріановъ Ц. П.	
		Андріановъ Ч. П.	
		Андріановъ Ш. П.	
		Андріановъ Щ. П.	
		Андріановъ Ъ. П.	
		Андріановъ Ы. П.	
		Андріановъ Ь. П.	
		Андріановъ Э. П.	
		Андріановъ Ю. П.	
		Андріановъ Я. П.	
		Андріановъ З. П.	
		Андріановъ И. П.	
		Андріановъ К. П.	
		Андріановъ Л. П.	
		Андріановъ М. П.	
		Андріановъ Н. П.	
		Андріановъ О. П.	
		Андріановъ П. П.	
		Андріановъ Р. П.	
		Андріановъ С. П.	
		Андріановъ Т. П.	
		Андріановъ У. П.	
		Андріановъ Ф. П.	
		Андріановъ Х. П.	
		Андріановъ Ц. П.	
		Андріановъ Ч. П.	
		Андріановъ Ш. П.	
		Андріановъ Щ. П.	
		Андріановъ Ъ. П.	
		Андріановъ Ы. П.	
		Андріановъ Ь. П.	
		Андріановъ Э. П.	
		Андріановъ Ю. П.	
		Андріановъ Я. П.	
		Андріановъ З. П.	
		Андріановъ И. П.	
		Андріановъ К. П.	
		Андріановъ Л. П.	
		Андріановъ М. П.	
		Андріановъ Н. П.	
		Андріановъ О. П.	
		Андріановъ П. П.	
		Андріановъ Р. П.	
		Андріановъ С. П.	
		Андріановъ Т. П.	
		Андріановъ У. П.	
		Андріановъ Ф. П.	
		Андріановъ Х. П.	
		Андріановъ Ц. П.	
		Андріановъ Ч. П.	
		Андріановъ Ш. П.	
		Андріановъ Щ. П.	
		Андріановъ Ъ. П.	
		Андріановъ Ы. П.	
		Андріановъ Ь. П.	
		Андріановъ Э. П.	
		Андріановъ Ю. П.	
		Андріановъ Я. П.	
		Андріановъ З. П.	
		Андріановъ И. П.	
		Андріановъ К. П.	
		Андріановъ Л. П.	
		Андріановъ М. П.	
		Андріановъ Н. П.	
		Андріановъ О. П.	
		Андріановъ П. П.	
		Андріановъ Р. П.	
		Андріановъ С. П.	
		Андріановъ Т. П.	
		Андріановъ У. П.	
		Андріановъ Ф. П.	
		Андріановъ Х. П.	
		Андріановъ Ц. П.	
		Андріановъ Ч. П.	
		Андріановъ Ш. П.	
		Андріановъ Щ. П.	
		Андріановъ Ъ. П.	
		Андріановъ Ы. П.	
		Андріановъ Ь. П.	
		Андріановъ Э. П.	
		Андріановъ Ю. П.	
		Андріановъ Я. П.	
		Андріановъ З. П.	
		Андріановъ И. П.	
		Андріановъ К. П.	
		Андріановъ Л. П.	
		Андріановъ М. П.	
		Андріановъ Н. П.	
		Андріановъ О. П.	
		Андріановъ П. П.	
		Андріановъ Р. П.	
		Андріановъ С. П.	
		Андріановъ Т. П.	
		Андріановъ У. П.	
		Андріановъ Ф. П.	
		Андріановъ Х. П.	
		Андріановъ Ц. П.	
		Андріановъ Ч. П.	
		Андріановъ Ш. П.	
		Андріановъ Щ. П.	
		Андріановъ Ъ. П.	
		Андріановъ Ы. П.	
		Андріановъ Ь. П.	
		Андріановъ Э. П.	
		Андріановъ Ю. П.	
		Андріановъ Я. П.	
		Андріановъ З. П.	
		Андріановъ И. П.	
		Андріановъ К. П.	
		Андріановъ Л. П.	
		Андріановъ М. П.	
		Андріановъ Н. П.	
		Андріановъ О. П.	
		Андріановъ П. П.	
		Андріановъ Р. П.	
		Андріановъ С. П.	
		Андріановъ Т. П.	
		Андріановъ У. П.	
		Андріановъ Ф. П.	
		Андріановъ Х. П.	
		Андріановъ Ц. П.	
		Андріановъ Ч. П.	
		Андріановъ Ш. П.	
		Андріановъ Щ. П.	
		Андріановъ Ъ. П.	
		Андріановъ Ы. П.	
		Андріановъ Ь. П.	
		Андріановъ Э. П.	
		Андріановъ Ю. П.	
		Андріановъ Я. П.	
		Андріановъ З. П.	
		Андріановъ И. П.	
		Андріановъ К. П.	
		Андріановъ Л. П.	
		Андріановъ М. П.	
		Андріановъ Н. П.	
		Андріановъ О. П.	
		Андріановъ П. П.	
		Андріановъ Р. П.	
		Андріановъ С. П.	
		Андріановъ Т. П.	
		Андріановъ У. П.	
		Андріановъ Ф. П.	
		Андріановъ Х. П.	
		Андріановъ Ц. П.	
		Андріановъ Ч. П.	
		Андріановъ Ш. П.	
		Андріановъ Щ. П.	
		Андріановъ Ъ. П.	
		Андріановъ Ы. П.	
		Андріановъ Ь. П.	
		Андріановъ Э. П.	
		Андріановъ Ю. П.	
		Андріановъ Я. П.	
		Андріановъ З. П.	
		Андріановъ И. П.	
		Андріановъ К. П.	
		Андріановъ Л. П.	
		Андріановъ М. П.	
		Андріановъ Н. П.	
		Андріановъ О. П.	
		Андріановъ П. П.	
		Андріановъ Р. П.	
		Андріановъ С. П.	
		Андріановъ Т. П.	
		Андріановъ У. П.	
		Андріановъ Ф. П.	
		Андріановъ Х. П.	
		Андріановъ Ц. П.	
		Андріановъ Ч. П.	
		Андріановъ Ш. П.	
		Андріановъ Щ. П.	
		Андріановъ Ъ. П.	
		Андріановъ Ы. П.	
		Андріановъ Ь. П.	
		Андріановъ Э. П.	
		Андріановъ Ю. П.	
		Андріановъ Я. П.	
		Андріановъ З. П.	
		Андріановъ И. П.	
		Андріановъ К. П.	
		Андріановъ Л. П.	
		Андріановъ М. П.	
		Андріановъ Н. П.	
		Андріановъ О. П.	

Афанасьевы Н. и Е. 102
Афанасьевъ В. П. 38, 71, 83
Афанасьевъ Г. А. 41
Афанасьевъ А. Г. 84, 119
Ахметовъ А. Е. 46
Ахметовъ П. 120
Ахметовъ М. 120
Ахметовъ Б. Б. З. 120
Ахметовъ М. Х. 120
Ашихминъ В. К. 59
Ашихминъ В. Ф. 55
Ашихминъ Н. М. 58, 65
Ашихминъ от. Пик. 60
Авдаровъ А. А. 83

Б.

Бабайлова А. П. 93
Бабалова П. Д. 116
Бабаловъ А. А. 118
Бабаловъ А. П. 71, 100, 133, 136
Бабаловъ В. С. 107
Бабаловъ П. П. 112
Бабаловъ М. С. 112
Бабалова Л. П. 124, 135
Бабалова А. С. 131
Бабенко П. Г. 36
Бабешинъ Н. С. 52
Бабинцева Е. И. 112, 128
Бабинцева Н. Ф. 87
Бабинцевъ А. А. 50
Бабинцевъ И. В. 104
Бабинъ Д. К. 101
Бабинъ П. Н. 112
Бабинъ Н. В. 99, 116
Бабушкина М. П. 49
Бабушкинъ М. Т. 63
Бабкинъ С. А. 48
Багаевъ О. С. 133, 136
Багаутдиновъ С. 120
Багинъ С. свец. 57, 71
Багоговъ С. Д. 124
Багровъ В. З. 50
Баданинъ Я. П. 48
Бадальнъ А. Н. 32
Бакалова В. М. 69
Бакалова Е. М. 64
Бакалова Е. П. 114
Баженова А. П. 93
Баженовъ В. С. 115, 120
Баженовъ К. П. 112
Баженовъ М. М. 103
Баженовъ М. П. 51
Баженовъ П. П. 95, 185
Бажина А. А. 93
Бажинъ Н. А. 91
Бажинъ Д. Д. 41
Бажинъ Я. 135
Бажуковъ Е. С. 82
Бажуковъ С. Б. 58
Бажутина А. В. 130
Бажалова Н. Д. Н-ка 125
Бажинъ Н. Д. 106, 108, 113
Бажаркинъ Н. П. 97
Бажковский 1-й А. А. 40
Бажуричъ А. 59

Баканинъ А. П. 117
Баканина В. В. 50
Баканинъ Я. и П. 94
Баканинъ Р. Ф. 48
Баканинъ А. В. 52, 100
Баканинъ А. Т. 104
Баканинъ Н. В. 52, 91
Бакислъ Ш. А. 136
Баклановъ В. А. 123, 137
Баклановъ П. П. 36, 89, 139
Баклановъ С. П. 40
Вакулева Е. П. 120
Вакулевъ С. 63
Вакулинъ П. М. 89
Вакулинъ Н. Ф. 110
Вакфевъ А. М. 125
Валабановъ А. И. 120
Валабановъ П. В. 56
Валкининъ Ф. П. 38
Валкирищиковъ Б. П. 49
Валадинъ В. П. 116
Валадинъ Е. А. 118
Валадинъ П. С. 87, 100, 101
Валадинъ С. Е. 118
Валадинъ Ф. П. 109, 118
Валдионовъ С. Г. 70, 100, 133
Валашева А. С. 129
Валашева Е. А. 101, 104, 105, 136
Валашева Е. Д. 50
Валашева П. С. 129
Валашевъ П. А. 100
Валашинъ А. А. 95
Валдина Е. А. 120
Валдина Е. Ф. 66
Валдина К. П. 90, 93, 114
Валдина А. К. 120
Валдинъ П. А. 134
Валдинъ М. Ф. 99, 107
Валдинъ П. С. 136
Валдинъ С. Я. 46
Валеничъ С. М. 37, 95
Валмашевъ М. П. 102
Валмашевъ Ф. П. 116
Валикъ А. А. 78
Вальдериъ К. К. 34
Валихъ А. М. 89
Валхогрова А. У. 120
Валуговъ А. П. 84
Варабаловъ П. В. 37
Варакинъ П. Д. 95
Варакова А. А. 110
Варакова Е. В. 62
Вараповъ К. М. 114
Варапова М. М. 99, 108, 134
Вараповъ Н. М. 90
Вараповъ П. А. 89, 135
Варянцева Н. И. 99
Варянецъ П. Г. 98
Варяшковъ А. К. 41
Варбатенко Г. Е. 51
Варбатенко Л. В. 64
Варзетовъ П. П. 102
Варинова О. П. 109
Варинъ Г. П. 124
Варинъ П. П. 60, 105
Варинъ А. Е. 38
Барсуковъ Д. П. 48

Бартомиевская М. А. 70
Бартомиевскій В. Ф. 108, 121, 128
Баршневъ П. П. 78
Барышникова А. П. 66
Барышникова А. С. 66
Барышникова А. Ч. 56
Бастрыговъ М. А. 112
Баталинъ П. П. 46
Баталина Е. Т. 58
Баталовъ А. Я. 120
Баталовъ Н. К. 82
Батмановъ А. П. 102
Батраковъ В. Я. 40, 67
Батраковъ Г. С. 114
Батраковъ М. П. 111
Батраковъ М. Я. 97
Батруковъ Н. П. 115
Батуевъ Г. Я. 132
Батуевъ П. П. 100, 134
Батуевъ Я. П. 129
Батурина М. Ч. 129
Батурица Г. Я. 112
Бахаревъ А. В. 88
Бахаревъ А. Д. 70, 85
Бахаревъ Г. М. 96
Бахаревъ Н. П. 49
Бахаревъ Н. С. 107
Бахаревъ П. В. 31
Бахаревъ Ф. С. 52
Бахиревъ В. В. 81
Бахмутовъ Г. П. 101
Баченина П. М. 89
Башарина А. С. 75
Башаринъ П. Ф. 109
Башаровъ Г. Г. 128, 118, 138
Бегриновъ А. А. 41, 43
Безбородовъ Ф. С. 69
Безгодова Л. П. 115
Безгодова М. А. 125
Безгодовъ А. А. 112, 113, 135
Бейне О. Ф. 97, 119
Безденежныхъ И. А. 34
Безденежныхъ Л. П. 34
Безматерныхъ П. П. 32
Безрукова Н. В. 99
Безруковъ Д. А. 62
Безсонова К. Г. 66
Безсоновъ В. Е. 67
Безсоновъ С. Б. 77
Безсоновъ С. П. 82, 92
Безуглий Н. Ф. 48
Безукладниковъ А. П. 72, 85, 109
Безукладниковъ А. Ф. 51
Безукладниковъ П. П. 38
Безукладниковъ В. Г. 34, 116
Безукладниковъ В. П. 37, 51, 71, 75, 95
Безукладниковъ М. Н. 111
Безукладниковъ П. А. и П. А. 87
Безукладниковъ П. Н. 113, 128
Безукладниковъ Т. П. 102
Беклемышева-Николаева А. Г. 68
Беклемышевъ А. Д. 113
Беклемышевъ А. В. 99
Беклемышевъ Л. В. 52
Беклемышевъ Г. П. 135
Беклемышевъ П. Е. 108, 120, 136

Беклемышевъ П. М. 92
Белая В. И. 59
Белая П. П. 60, 79, 80
Белъ И. К. 75
Белъ Я. Ф. 49
Беловолосенскій В. В. 64
Беловолосенскій К. П. 61
Белоскриптова М. П. 64
Белодякова Л. Я. 70, 77, 91
Белодяковский М. А. 49
Белокеръ П. М. 50
Белокеръ П. П. 128
Белокеръ П. П. 138
Белокеръ П. А. 136
Белъ А. Р. 110
Белъ Е. А. 64
Белъ М. Я. 126, 137
Белъ О. Я. 126, 137
Белдинскій Г. В. 37, 43, 61, 70, 71, 72, 77, 111
Белдинскій П. Г. 125
Белдинскій М. Д. 55
Белдиновъ М. Д. 117
Белдиновъ В. С. 82
Белдиновъ П. А. 126
Белдинъ В. М. 50
Белдинъ М. М. 138
Белдина Е. П. 109
Белдинъ А. В. 104, 108
Белдинъ А. Е. 136
Белдинъ А. Ф. Н-ка 130
Белдинъ А. Я. 68, 110
Белдинъ С. Я. 82, 107
Белдинъ П. Е. 89
Белдинъ Ф. А. 47
Белестовъ М. Я. 84
Белестовъ Л. Л. 127
Белестовъ П. Л. 75
Белестовъ П. П. 115
Берштейнъ Б. Д. 130, 118
Берштейнъ Х. С. 93
Берсеневъ А. А. 103
Берсеневъ Е. П. 115
Беркулинъ А. 120
Беркулинъ Г. 120
Бектагировъ М. П. 120
Бектагировъ М. 137
Белова Е. А. 132
Беловъ А. П. 132
Беловъ В. Я. 55
Беловъ Г. С. 36, 52, 80
Беловъ Н. Д. 115
Беловъ С. Д. 96, 130
Бериковъ Д. П. 49
Бериковъ П. С. 91, 111
Беритовъ В. А. 47, 118
Бешевскій Ф. Я. 52
Благоваденинъ С. В. 44
Благоваденинъ З. М. 82, 42, 56, 57, 69, 71, 72, 73, 76, 87, 114
Благинныхъ А. П. 97
Блженичъ Г. Л. 88, 102
Блекеръ Б. О. 124
Блекеръ Р. О. 109
Блиновъ Н. А. 83
Блиновъ Н. В. 49
Блиновъ С. С. 80
Блохинъ А. М. 133

Блохинъ Н. А. 46
Блуметъ Л. П. 41, 67
Блумбергъ П. Ю. 59
Бобровъ А. А. 107, 124, 117, 131
Бобровъ Н. А. 37, 84, 93, 99, 106, 117, 125
Бобровъ П. П. 120
Бобровъ Ф. П. 127
Бобилъ Е. П. 138
Бобинъ М. Е. 75
Бобинъ П. П. 49
Бобричъ П. Я. 125
Бобрикова Е. А. 98, 110
Бобриковъ А. А. 58
Бобриковъ А. Ф. 111
Бобыкинъ А. Ф. 110
Бобыкинъ Е. В. 93
Бобыкинъ П. П. 34
Бобылева А. М. 34
Бобылевъ А. Е. 95
Бобылевъ А. П. 99
Бобылевъ Д. М. 36, 60, 72, 73, 75, 79, 80, 136
Бобылевъ П. П. 41
Богачева Ф. П. 14
Богатырева А. Ф. 110
Богатыревъ А. М. 101
Богдановичъ А. М. 87
Богдановичъ Н. П. 100, 106
Богдановичъ П. Р. 95
Богдановъ А. П. 48
Богдановъ Г. Е. 120
Богдановъ Д. В. 55
Богдановъ М. П. 102
Богдановъ М. В. 38
Богдановъ Н. В. 81
Богдановъ П. П. 117
Богдановъ С. С. 49
Богомолова С. Г. 95, 116
Богомоловъ В. Н. 47
Богомоловъ Н. В. 112
Богоминовъ М. С. 42
Богородицкій В. В. 58
Богословская Е. Ф. 93
Богословскій В. Ф. 62
Богословскій Д. А. 94, 118
Богословскій А. 57
Богословскій С. 57, 63
Богословскій С. М. 56, 58
Боговиленскій А. П. 42
Боговиленскій А. С. 54
Богуславскій Н. Е. 93, 107, 114
Бодалева М. Е. 37
Бодалева П. А. 135, 139
Бодаль А. К. 98
Бокаревъ М. Ф. 90
Боксена А. М. 49
Болотовъ А. П. 124
Болотовъ А. С. 112
Болотовъ Г. Л. 91, 99
Болотовъ Н. П. 47, 102
Болотовъ П. Я. 78
Бондъ П. А. 73
Бондигинъ П. С. 106
Боне К. З. 31
Боне К. Ф. 92, 101, 122
Борисова М. В. 92, 101, 122

Борисовъ А. Ф. 79, 119
Борисовъ Г. П. 41
Борисовъ П. 125, 130
Борисовъ И. П. 84
Борисовъ П. Ф. 112
Борманъ Я. Л. 60, 64, 72
Борманъ П. П. 111
Бормановъ К. П. 109
Боронскихъ Е. Г. 115
Боронскій В. Ф. 49
Бородулина О. С. 48
Бородулина Т. П. 130
Бородулинъ Г. А. 112
Бородулинъ К. М. 75, 83
Бородулинъ Л. А. 97, 136
Борскій А. С. 78
Борскихъ К. В. 107
Боруховъ П. О. 83
Боруховъ М. П. 130
Боруховъ М. Я. 132
Босыхъ В. С. 107
Ботова А. Ф. 134
Ботова Л. П. 120
Боченна П. М. 90
Бочкаревъ М. А. 104
Бочкаревъ Ф. А. 48
Бочковъ Н. И. 53
Бочрикова М. П. 55
Бочриковъ Н. П. 120
Бочриковъ А. П. 72
Бочриковъ П. Т. 70, 70
Бочриковъ А. О. 120
Бочриковъ Н. Ф. 84
Бочриковъ П. А. 62, 72
Бочриковъ Н. С. 83
Бочриковъ П. П. 119
Бравинъ Л. А. 60
Бравинъ П. А. 59
Брагинъ П. П. 76
Бражанинъ А. А. 76
Брайлевская А. С. 105, 115
Братухинъ А. А. 35
Братухинъ Д. А. 35
Бресловъ В. В. 77
Бриклеръ М. Е. 127, 138
Бриклеръ Ф. П. 93
Брилевская С. М. 115
Брилевскій П. Г. 50
Брилевскій П. Г. 112
Брилевскій П. Г. 63
Брилевскій П. Г. 79
Брилевскій Г. Т. 109, 118, 133, 136
Брилевскій П. Г. 133
Брилевскій П. П. 134
Бролескій Н. П. 120
Брукъ Д. 136
Брукъ М. 122
Брукштейнъ А. П. 50
Брукштейнъ Гуревичъ 68
Брукштейнъ П. П. 122
Брукштейнъ Л. Е. 139, 135
Брукштейнъ М. Я. 68, 67, 93, 135
Брукштейнъ П. 122
Брукштейнъ С. М. 92
Брукштейнъ А. Т. 79
Брукштейнъ М. А. 128

Представит. руж. фабрики И. Ф. Петрова.

КИНЖАЛЫ

съ Зинителовскими клинками, а также ружьяхъ мастерствъ отъ 60 к. до 7 руб.

Ружейный магазинъ.

А. Ф. Колокольцовой

г. Пермь, Красноуфимская, домъ Камчатова.

Представит. руж. фабрики И. Ф. Петрова.

Патроны

револьверныя и для автоматическихъ стволовъ Браунингъ и Клеманъ, а также патроны Флоберъ для мотострѣла

А. Ф. Колокольцовой

г. Пермь, Красноуфимская, домъ Камчатова.

Ружейный магазинъ.

Брайберг М. К.	60, 64
Брайханов Н. Е.	88, 108
Брайханов Н. Т.	115
Брайханов Х. П.	108
Бубнова П. Ф.	115
Бубнов Е. С.	54
Буднов М. Н.	37
Будаков Д. А.	102
Будкина А. Б.	90
Будницкий З. М.	123
Будрина А. А.	98, 116
Будрина З. А.	80
Будрина Л. А.	62
Будрина Л. П.	62
Будрина М. П.	72
Будрина Т. Л.	111
Будрин А. П.	94
Будрин А. Д.	58, 62, 76
Будрин В. А.	102
Будрин В. С.	98, 101
Будрин Е. А.	91
Будрин Е. С.	58, 102
Будрин Г. А.	58, 100, 114
Будрин Л. И.	58
Будрин Н. А.	46
Будрин Н. В.	58
Будрин Н. Д.	35
Будрин Н.	59
Будрин Т. С.	94, 99
Бурдина А. Н.	120
Бурдин П. А.	52
Буйко П. П.	44
Бузунов П. В.	113, 115
Бузырева А. Н.	120
Буканов Г. П.	62
Булатова А. П.	120
Булатов А. А.	111
Буддакова Е. Е.	103
Буддакова Л. Г.	90
Буддаков Д. А.	31, 39, 60, 67
Буддаков Д. Д.	120
Буддаков Е. Д.	60, 65
Буддаков Ф. Н.	37, 79, 92, 123, 128
Бусыгина Р. Г.	89
Бусыгин Г. Я.	40
Бусыгин К. П.	40
Булжин В. О.	120
Бравин Н. Л.	56
Буренков Н.	137
Бурдаков Н. С.	52
Бурон С. А.	57
Бурон М. В.	83
Бурденкова	130
Бурмакина Е. Е.	98
Бурмакин Е. Е.	136
Бурмакин Ф. Е.	90
Бурцева Е. А.	60, 64
Бурцов А. С.	94
Бурцов А. И.	47
Бурцов Г. В.	116
Бурцов Н. В.	99, 109
Бурцов П. Я.	117, 132
Бусыгин Е. Н.	112
Бусыгин М. М.	103, 124
Бусыгин М. П.	51
Бусыгин П. Я.	44

Бусырев П. П.	48
Бутаков М. Ф.	69, 71
Буткович В. В.	80
Буткина	134
Буткин К. П.	49
Буторин А. В.	107
Буторин В. А.	48
Буторин Н. П.	114
Буторин О. В.	58, 88
Бутуев А. В.	98
Бутырин П. М.	81
Бухалов В. З.	107
Бучельников Г. П.	97, 125, 130
Бучельников Е. Л.	111
Бушмакин Д. К.	73
Бушуева П. С.	113, 117
Бушуев В. С.	82, 111
Бушуев М. А.	102, 104
Бушуев Н. Ф.	60
Быков А. А.	90
Быков А. Д.	50
Быков А. П.	95, 107
Быков Г. А.	115
Быков С. И.	130, 117
Быков Ф. П.	34, 99
Быстров А. Г.	54
Быстров П. А.	54
Быстров С. А.	84
Бѣланкина П. П.	129
Бѣленьков А. П.	36
Бѣлик А. Д.	85
Бѣлкин Ф. Н.	46
Бѣлова Е. П.	110, 128
Бѣлов Н. М.	81
Бѣлов Т. П.	116
Бѣлородова А. П.	93
Бѣлородов В. П.	42
Бѣлоглазов А. А.	136
Бѣлоглазов С. В.	55
Бѣлопашенцев Е. П.	92
Бѣлопашенцев А. П.	44
Бѣлорусова Е. В.	68
Бѣлорусов В. В.	7, 69, 93, 104
Бѣлоусова П. М.	104
Бѣлоусов Е. М.	103
Бѣлоусов Н. Е.	53
Бѣлорусов П. М.	39, 75
Бѣлоусов Н. П.	44
Бѣлаев Р. П.	121
Бѣлаев А. А.	51, 62, 65
Бѣлаев А. П.	44, 108, 118, 131
Бѣлаев Б. Ф.	32
Бѣлаев В. П.	51
Бѣлаев Г. М.	85
Бѣлаев Е. С.	116
Бѣлаев Л. Е.	76
Бѣлаев М. Ф.	120, 136
Бѣлаев Н. А.	48
Бѣлаев П. П.	32
Бѣлаев П. В.	49, 112
Бѣлаев С. Т.	128
Бѣлышков М. П.	117
Бяков А. М.	35

В.

Вавилов В. Г.	36
Вавилов А. П.	70, 77, 119

Вавилов Г. А.	84
Вавилова А. П.	84
Вавельберг	79
Ваганов А. М.	51
Ваганова Е. А.	108
Ваганов Н. М.	125
Вагановых Ник. и Корн.	99
Важев П. М.	115
Вайштейн Г. М.	56
Вайштейн С. П.	73
Вайнер Е. П.	132
Ваккульский С. М.	35
Вакано А. Ф.	87
Валуев Я. П.	87, 106
Валитов	100
Валитов К. С.	120
Валитов М. С.	120
Валитов Л. З.	121
Валитова В.	94
Ванюков П. П.	32
Варгин В. П.	36
Вармунд П. А.	36, 37, 38, 60, 80, 96
Варокин П. А.	42
Варокин А. П.	74, 79
Варов А. М.	37, 39, 71, 96, 107, 120, 125, 131
Варушкин П. П.	49, 108
Варушкин Ф. Ф.	110
Варушкин Н. А.	131
Варакина А. Е.	64
Варокина А. Е.	68
Варушкина В. В.	97, 103
Варона К. Л.	120, 131
Васильев П. С.	31
Васильев М. Д.	34
Васильев А. П.	31
Васильев В. Ф.	37, 113
Васильев Е. Ф.	36
Васильев А. С.	40
Васильев П. В.	40, 80
Васильев А. А.	40
Васильев А. М.	41, 104, 111
Васильев М. С.	41
Васильев В. П.	41, 75, 123
Васильев П. В.	45
Васильев Д. А.	45
Васильев В. В.	46
Васильев Н. А.	50
Васильев В. М.	62
Васильев К. П.	81
Васильев Я. С.	93, 111, 125
Васильев И. Е.	102
Васильев П. Я.	109
Васильев П. А.	114, 120
Васильева Е. А.	52
Васильева Е. В.	65
Васильева А. И.	66
Васильева А. М.	87
Васильева А. В.	88
Васильева Е. Я.	92
Васильева С. А.	103
Васильева А. В.	111
Васильева Т. П.	120
Василевская Е. В.	88
Василевская М. С.	135

Ружейный магазинъ.

А. Ф. Колокольцовой

Представит. руж. фабрики И. Ф. Петрова.
для практической стрельбы дома
безшумными патронами отъ 1 р. 75 к.
до 15 р.
г. Пермь, Красноуфимская, д. Камчатова.

ПИСТОЛЕТЫ
монтекристо

Васнецова Ю. П.	62
Васюкова Е. С.	116
Василевский П. П.	73, 89
Василевский П. Р.	46
Васильков П. П.	94
Василенко Д. Г.	46
Васюков Д. Р.	82
Васюков П. С.	93
Васюков К. М.	101
Васюков В. Ф.	107
Васенин П. К.	120
Васенин А. П.	124, 127
Васев Н. Г.	97
Ватуев Я. П.	100
Вахрин П. В.	56
Вахрушев Ф. С.	88
Вахрушев Г. Я.	136
Вахин Д. П.	113
Вахмистрова Е. А.	50
Вахрушева А. Е.	94
Вахитов З.	137
Введенский П. П.	33
Введенский Д. А.	58
Введенский А. П.	115
Вдовитевский Г. В.	56
Вдовин А. А.	74, 79
Ведров В. А.	48
Ведров А. П.	93
Ведров А. П.	111, 118
Веденин В. Т.	71, 83
Ведерников Ф. П.	96
Ведерников П. П.	96
Ведерников А. П.	99, 110
Ведерников Е. П.	81
Ведерникова О. Г.	120
Вейсберг Р. Р.	42, 116
Вейтрауб М. С.	59
Вейштейн А. С.	65
Вейсман А. Р.	100, 104
Ведиканов П. К.	53
Велижанин Ф. М.	94
Вельжанин Е. Р.	94
Вельжанин А. Е.	108
Вельжанин Н. С.	130
Вельжанин Ф. М.	135
Вельковской М. А.	139
Венгеров Д. М.	39, 54, 55
Венгерова О. Д.	68
Венжик-Видавская Р. К.	120
Верго Г. П.	31, 90, 114
Верещагин А. П.	32
Верещагин В. П.	42
Верещагин П. Я.	67
Верещагин П. Л.	120
Вершинин Н. М.	42
Веревкин В. Д.	44
Верещицкий К. П.	48, 67
Верещицкий П. В.	95
Верещицкий П. П.	132
Верхолавец П. П.	56, 87, 98, 112
Верхолавец В. С.	65, 66, 72
Верхолавец А. Ф.	82
Верхолавец Ф. Г.	93
Верхолавец Ф. П.	101
Верхолавец А. П.	134
Вершев С. С.	59, 79, 81, 119

Веретенников А. П.	79, 108, 118
Вершинина К. А.	84
Верещицкая Д. А.	134
Верхолацева А. А.	88
Верхолацева А. Л.	104, 110
Верхолацева А. П.	134
Ветлужский П. С.	34
Ветомов П. Ф.	46
Ветомов Н. А.	38, 71, 91, 92
Ветомов А. Е.	90
Вибуцкий К. А.	98, 109, 137
Викулов Л. П.	109
Вилесов И. П.	44, 125, 136
Вилесов Н. П.	58, 119, 128
Вилесов П. В.	127
Вилесов Х. П.	118
Вилесова Л. П.	90, 126, 129, 132, 139
Вилесова М. В.	109
Вилу Я. Г.	54
Вильдтруге А. П.	73
Вильканец А. К.	40
Вильканец С. К.	120
Вилжанин Е. Р.	134
Виноградов Н. П.	34
Виноградов В. П.	84
Виноградов В. М.	93
Винокуров Н. П.	102
Винокуров П. Т.	93
Виноходов Ф. Ф.	52
Виккер Ю. Ю.	67
Виницкая Е. П.	104
Винокурова Л. П.	120
Висталин М. В.	80
Висталин В. А.	81
Витков В. А.	98
Витков А. Д.	95
Виткова Е. А.	134
Вишневский М. П.	44, 71
Вишневская Ю. Г.	87
Вишева Т. П.	129
Владимиров К. Т.	32
Владимиров П. К.	132
Владимиров П. С.	50
Власов С. А.	85
Власов Я. П.	52
Власов Н. М.	31
Власов П. П.	120
Власов Ф. П.	132
Власова О. Е.	94, 98
Внутоких Мих. Пв. и Агн. Школ.	102
Вобра А. Л.	115
Водольский П. П.	91
Водосев М. С.	102
Воеводский С. В.	44
Воеводич Л. Е.	75, 108
Воеводич Н. Е.	106
Воздвиженский А. А.	40
Возжаев В. Л.	128
Возжаев В. П.	128
Войцок Г. С.	40
Войцховский Д. К.	53, 62, 73, 136
Волков П. С.	32
Волков А. Е.	45, 136
Волков П. Г.	49, 102
Волков В. А.	47

Волков В. Г.	52
Волков Н. Ф.	78
Волков Е. Л.	95
Володин П. А.	32
Володин П. Я.	52
Володин С. А.	82
Володин А. В.	52
Володин М. С.	66
Володин М. П.	78
Вологов С. В.	52
Воловой С. С.	35
Волосатых П. Г.	83
Воложанин Н. М.	102
Вольков С. М.	138
Волкова В. И.	70
Вольская В. Р.	80
Володина Л. Д.	93
Володина Е. П.	138
Воронцов - Вельяминов В. П.	31, 41
Воропай А. П.	40
Воронин С. В.	136
Ворошкин В. П.	41
Воронин Н. В.	133
Воронин П. В.	44
Воронков А. П.	52
Воробьев П. М.	49
Воробьев П. А.	94
Воробьев П. А.	51
Воробьев К. П.	82
Вороты Н. П.	54, 108
Воробейчик М. А.	135
Воронцов С. Г.	116
Ворфоломеев А. П.	67, 106
Ворокина Е. А.	79
Ворокина А. П.	90
Воронцова Е. С.	108, 120
Воронцова-Дашкова Е. А.	125
Ворогова М. В.	89
Воробьева Е. П.	67
Воскресенский А. А.	56, 57, 64, 71, 72, 101
Воскресенский В. А.	45
Воскресенская А. П.	95
Вострокнутов К. Ф.	92
Вострокнутова А. И.	106
Вострухин Г. Д.	91
Вроблевский Г. Э.	60, 65
Вотяков А. П.	43
Вотинов П. М.	98, 107
Вотинова А. Ф.	95
Вошев Н. Л.	96
Вошева М. П.	106, 118
Вохмский С. Н.	31
Вохмин М. А.	102, 111
Вудан Е. Н.	97
Вторых А. М.	42, 136
Вшивков А. С.	38, 76
Вшивков П. В.	35
Вшивковых Вас. и Ал-др. Сем.	95
Вшивкова А. П.	120
Выгозов В. В.	48
Выгозов П. М.	107, 131
Вылеканин М. П.	32
Вылеканин В. П.	48
Вылеканский К. В.	49, 59

Ружейный магазинъ.

А. Ф. Колокольцовой

Представит. руж. фабрики И. Ф. Петрова.
Новость!
ПУГАЧИ
рекомендуетъ гг. велосипедистамъ и охот-
никамъ, первымъ для защиты отъ собакъ,
вторымъ для выкуриванія дичи и прученія
собакъ къ выстрѣлу.

г. Пермь, Красноуфимская, домъ Камчатова.

Высоканинъ Н. С.	98, 102, 130	Ганилидова А. В.	65	Гладкихъ В. Е.	123
Выдауровъ А. П.	101	Ганштакъ I. М.	59	Гладкихъ Н. Л.	121
Выдаурова Н. А.	69	Ганштакъ С. В.	113	Гладкихъ Н. ки	108
Высоцкий и К ^о	138	Ганштакъ О. М.	128	Гладиловъ Н. Н.	78
Высоцкий М. П.	31, 84	Ганштакъ А. М.	59	Гладковъ С. Т.	135
Высотский Л. Н.	45	Ганштакъ I. М.	124	Глазунова Ю. В.	73
Высотинъ П. П.	75, 99	Гаркуновъ Н. Т.	32	Глазыринъ Н. П.	91
Высотина С. Р.	65	Гаркушенко Н. П.	40, 68	Гладделера Л. А.	133
Вычаганинъ С. П.	32	Гаревъ А. С.	50	Глишковъ А. А.	55
Вышеславцевъ В. Н.	87	Гаревскій А. В.	56	Глинницъ Я. Н.	105
Вышеславцева Е. В.	34	Гарибуллинъ	127	Глоховъ П. А.	30
Вышкинъ С. Л.	127	Гарифуллинъ	112	Глумовъ П. Н.	115
Вышкинъ Ш. Л.	132	Гасниковъ П. В.	39	Глумовъ П. П.	45
Въехинъ Н. П.	55	Гачеговъ А. Я.	111, 118	Глумова П. П.	90
Вѣтринскій А. Н.	43, 75	Гачеговъ В. Л.	89	Глуховъ М. М.	124
Вѣтринская К. А.	48	Гачегова М. Н.	50	Глуховъ А. А.	51
Вѣтошевъ А. А.	90	Гашунинъ А. П.	117	Глухова П. А.	121
Вѣтошева Е. Е.	97	Гашева Н. Д.	70	Глушковъ В. А.	81
Вѣтошкина А. П.	101, 113	Гашуковъ А. С.	74	Глушковъ М. А.	101
Валухъ В. А.	45	Гашуковъ С. С.	43, 90	Глѣбовъ А. В.	40
Валухъ Е. Д.	88, 99	Гебель А. Э.	51	Глѣвашевъ А. М.	139
Ваткинъ П. Г.	43	Гвоздева А. А.	32, 76	Глѣвашевъ Ф. С.	96
Ваткинъ Г. С.	94, 116	Гдеоновъ П. П.	69	Глѣвашевъ С. Е.	108
Ваткинъ В. П.	102	Гдеовъ С. В.	54	Глѣвашева С. и Ф.	132, 138
Ваткинъ И. М.	116	Гдеовъ К. I.	42	Глѣвашева А. А.	66
Ваткинъ И. П.	136	Гейшъ-Оллиевичъ Р. И.	36	Глѣвашева М. А.	126, 138
Ваткина Е. С.	131	Гейкинъ Н. А. Баронъ	53	Гоберманъ Н. В.	31
Вачеславъ Иеромонахъ	57	Геконичъ Э. Э.	139	Гоберманъ В. В.	34
		Гельчинскій М. П.	40	Говорко Н. А.	45
		Гендриковъ Н. О.	54	Голладзе В. С.	54
		Гендехадзе П. В.	47	Гоголевъ Г. С.	115
		Генихъ В. В.	101, 110, 136	Гоголевъ М. С.	103, 106
		Генихъ Е. В.	132	Гоголевъ А. П.	75
		Генкенъ Ф. Ф.	79	Гоголевъ П. Г.	48
		Георгиевскій М. П.	105, 11	Гоголева Е. М.	95
		Георгиевскій Н. Н.	435	Гоголева А. А.	115
		Герсоль М. М.	33	Гоголевской	95
		Германъ С. П.	38	Головинъ С. Е.	136
		Герасимовъ И. О.	68	Головинъ Н. П.	55
		Германъ В. К.	137	Головачевъ Ф. П.	48
		Германъ А. П.	53	Головановъ В. Я.	49
		Гертрумъ Э. А.	55	Головошкинъ М. М.	52
		Гершманъ С. М.	91, 107	Головина Д. М.	92, 111
		Гажно-Домбровскій И. Ф.	115	Головина Е. В.	64, 72
		Гибдуллинъ М.	109	Голдыревъ П. О.	123
		Гибдуллинъ А.	121, 137	Голдобинъ Н. П.	67
		Гибдуллинъ Ф.	121	Голдобинъ Е. Г.	113
		Гибдуллина Б. X.	128	Голдобина А. Е.	118
		Гижницкій Л. А.	41	Голдобина А. Д.	131
		Гизатуллинъ Г. М.	73	Голдичевъ С. М.	125
		Гизатуллина М. Г.	111, 123	Голшевскій С. А.	44
		Гизатуллинъ М.	138	Голубцовыхъ В. М.	97
		Гилевъ Н. В.	70, 72, 116	Голубевъ Н. П.	103
		Гилевъ С. М.	100, 101	Голубевъ Н. К.	115
		Гилевъ К. Л.	112, 125	Голубевъ А. П.	35
		Гилева З. С.	66	Голубевъ В. П.	82
		Гилева П. П.	110	Голубевъ Н. Н.	134
		Гилевъ М. Д.	54	Голубевъ Н. А.	51
		Гавватскихъ А. А.	46	Голубевъ В. А.	101
		Гладышевъ П. А.	70	Голубевъ Г. М.	31
		Гладышевъ М. М.	36, 37, 103	Голубева А. В.	62
		Гладышевъ С. П.	132	Голубовъ Я. Ф.	47
		Гладышева В. А.	132	Голубины А. и М.	134
		Гладкихъ М. П.	38	Гольдбергъ Б. М.	123
		Гладкихъ Е. А.	96, 97	Гольдшмидтъ Ш. П.	121
		Гладкихъ В. Е.	39	Гольдбергъ Р. З.	91
		Гладкихъ А. Л.	110	Гольдбергъ Е. П.	93
		Гладкихъ П. П.	111	Гольтаконъ П. П.	49

Представит. руж. фабрики И. Ф. Петрова.
ПОРОХЪ Русскаго общества для выдѣлки и продажи пороха и акционернаго о-на Винбергъ. Продажа оптомъ и въ розницу. Цѣны фабричны.
 г. Пермь, Красноуфимская, домъ Камчатова.

Ружейный магазинъ.
А. Ф. Колокольцовой

Голышевъ В. I.	54	Грибушинъ М. И.	100, 107, 137, 138	Гуркова К. Т.	94
Голышевъ Г. Я.	87, 90	Грибушинъ С. М.	69, 70, 75, 82	Гурьевъ В. Г.	90, 135
Голышевъ Е. П.	117	Грибушина А. П.	69, 87, 106	Гурьевскій М. И.	112
Голощановъ Н. Н.	44	Григорьевъ А. Г.	109	Гуревичъ С. К.	127
Голощанова Е. Д.	76	Григорьевъ В. В.	32	Гуревичъ Р. С.	138
Голощанова А. П.	111	Григорьевъ М. А.	40, 91	Гуревичъ М. А.	150
Голощанова В. П.	106	Григорьевъ Н. А.	63	Гурковъ В. С.	116
Голощенкова А. А.	105	Григорьевъ Н. Д.	45	Гуричковъ Н. Н.	31
Голыскій К. Д.	42	Григорьевъ Ф. Ф.	87, 88, 119	Гурьяновъ А. И.	121
Гондоловъ А. А.	49	Григорьевъ В. В.	89	Гусевъ Д. В.	111
Голцова М. С.	50	Григорьевъ Г. А.	104	Гусевъ П. Г.	101
Гончаровъ Х. Ф.	51	Григорьевъ А. Л.	125	Гусевъ Ф. С.	97
Гончарова В. П.	93	Григорьевъ А. П.	99, 112	Гусевъ А. Е.	89
Гончарова В. П.	94	Григорьевъ А. П.	99, 112	Гусевъ З. Т.	46
Горбуновъ Г. П.	134	Григорьевъ А. П.	99, 112	Гусольниковъ	112
Горбуновъ Г. П.	112	Григорьевъ А. П.	99, 112	Гусольниковъ В. Л.	114
Горбуновъ А. В.	139	Григорьевъ А. П.	99, 112	Гуськовъ В. Г.	49
Горбуновъ П. С.	81	Григорьевъ А. П.	99, 112	Гуськовъ П. В.	32
Горбуновъ А. И.	92	Григорьевъ А. П.	99, 112	Гущевъ И. А.	135
Горбуновъ А. Л.	92	Григорьевъ А. П.	99, 112	Гущинъ Н. Ф.	32
Горбуновъ Г. П.	103, 105	Григорьевъ А. П.	99, 112	Гущинъ А. А.	35
Горбуновъ Я. Т.	92, 101, 109	Григорьевъ А. П.	99, 112	Гущинъ М. А.	71
Горбунова Л. П.	98	Григорьевъ А. П.	99, 112		
Горбунова П. П.	95	Григорьевъ А. П.	99, 112		
Горбунова П. Е.	131	Григорьевъ А. П.	99, 112		
Горбунова Е. Г.	94	Григорьевъ А. П.	99, 112		
Гордѣевъ Н. П.	90, 133	Григорьевъ А. П.	99, 112		
Гордѣева П. Ф.	128	Григорьевъ А. П.	99, 112		
Гордѣевъ Н. Я.	118	Григорьевъ А. П.	99, 112		
Горбачевъ Н. А.	35, 43	Григорьевъ А. П.	99, 112		
Горбусовъ Е. П.	98	Григорьевъ А. П.	99, 112		
Гордцовъ А. Д.	42, 57	Григорьевъ А. П.	99, 112		
Гордцевъ М. П.	138	Григорьевъ А. П.	99, 112		
Горкуновъ Н. М.	109	Григорьевъ А. П.	99, 112		
Горюновскій К. В.	59, 75	Григорьевъ А. П.	99, 112		
Горнихъ М. П.	69	Григорьевъ А. П.	99, 112		
Гороховъ Ф. С.	94	Григорьевъ А. П.	99, 112		
Горохова Е. Ф.	131	Григорьевъ А. П.	99, 112		
Горшенинъ А. С.	94, 103	Григорьевъ А. П.	99, 112		
Горшкова В. Ф.	94	Григорьевъ А. П.	99, 112		
Горюновъ А. П.	80, 95	Григорьевъ А. П.	99, 112		
Горшевъ В. П.	109, 128	Григорьевъ А. П.	99, 112		
Горачевъ А. А.	81	Григорьевъ А. П.	99, 112		
Горачевъ Н. Н.	93	Григорьевъ А. П.	99, 112		
Горачева Н. I.	64	Григорьевъ А. П.	99, 112		
Готшъ Н. Э.	135	Григорьевъ А. П.	99, 112		
Готшъ Э. Э.	135	Григорьевъ А. П.	99, 112		
Гофманъ С. М.	81	Григорьевъ А. П.	99, 112		
Грабовскій В. В.	54	Григорьевъ А. П.	99, 112		
Градель П. А.	127, 138	Григорьевъ А. П.	99, 112		
Грамматчиковъ В. П.	36	Григорьевъ А. П.	99, 112		
Грамматчиковъ П. П.	45	Григорьевъ А. П.	99, 112		
Грамолинъ Н. П.	56	Григорьевъ А. П.	99, 112		
Граковскій М. В.	126	Григорьевъ А. П.	99, 112		
Граховскій П. П.	102	Григорьевъ А. П.	99, 112		
Грацинскій Н. В.	45	Григорьевъ А. П.	99, 112		
Грацинскій Ф. П.	67	Григорьевъ А. П.	99, 112		
Грацинскій С. Е.	88, 04	Григорьевъ А. П.	99, 112		
Грачевъ М. П.	50	Григорьевъ А. П.	99, 112		
Грачевъ А. Д.	129	Григорьевъ А. П.	99, 112		
Грачевъ П.	133	Григорьевъ А. П.	99, 112		
Грачева Л. М.	52	Григорьевъ А. П.	99, 112		
Грачева Е. П.	94	Григорьевъ А. П.	99, 112		
Гребениковъ И. Ф.	101	Григорьевъ А. П.	99, 112		
Гребеникова А. П.	34	Григорьевъ А. П.	99, 112		
Гребневъ И. С.	84, 87	Григорьевъ А. П.	99, 112		
Гребнева А. З.	111	Григорьевъ А. П.	99, 112		
Грѣховъ Г. О.	135	Григорьевъ А. П.	99, 112		
Грейсманъ А. Г.	31	Григорьевъ А. П.	99, 112		

Представит. руж. фабрики И. Ф. Петрова.
НОЖИ настояще, а также тульскихъ мастеровъ всѣхъ размѣровъ отъ 25 к. до 3 р.
ФИНСКІЕ г. Пермь, Красноуфимская, домъ Камчатова.

Ружейный магазинъ.
А. Ф. Колокольцовой

Table with 2 columns: Name and Page number. Includes entries like Деминъ Н. М., Деминъ В. М., Деминъ Г. Н., Деминъ Н. С., Деминъ С. Я., Деминъ А. Ф., Деминъ С. Я., Деминъ А. И., Деминъ П. В., Деминъ М. А., Деминъ М. А., Деминъ А. И., Деминъ П. Н., Деминъ П. Н., Деминъ П. Н., Деминъ В. П., Деминъ А. В., Деминъ А. В., Деминъ О. И., Деминъ Д. М., Деминъ В. Н., Деминъ А. А., Деминъ Н. П., Деминъ А. М., Деминъ А. П., Деминъ С. Д., Деминъ Е. А., Деминъ Н. Р., Деминъ С., Деминъ Х. М., Деминъ Ф., Деминъ Н. А., Деминъ М. П., Деминъ В. М., Деминъ Е. П., Деминъ Е. П., Деминъ Н. В., Деминъ С. М., Деминъ М. И., Деминъ С. М., Деминъ Г. С., Деминъ А. М., Деминъ А. Ф., Деминъ М. П., Деминъ А. П., Деминъ К. М., Деминъ Н. К., Деминъ Н. П., Деминъ Н. К., Деминъ Н. П., Деминъ В. П., Деминъ В. А., Деминъ А. А., Деминъ Н. А., Деминъ А. Ф.

Table with 2 columns: Name and Page number. Includes entries like Егорова Л. И., Егорьевъ П. П., Егорьева Е. В., Ежовъ А. Ф., Ежовъ И. А., Ежова О. С., Ежуровъ Е. Я., Елгешинъ Г. С., Елазаровъ В. П., Еловиковъ А. Е., Елесинъ П. П., Елесинъ Л. И., Еластратовъ П. И., Еластратовъ В. П., Елисева М. А., Елисева А. И., Елисева С. Г., Елькинъ А. М., Елькинъ В. А., Елькинъ К. Д., Елькинъ Н. Е., Елькина А. И., Елькина А. Я., Емелья М. П., Емельянова И. И., Емельянова Н. П., Емельяновъ А. И., Емельяновъ П. П., Емельянова З. П., Емельянова А. И., Ендальцева А. Е., Енишинъ А. П., Еремьевъ Н. Н., Еремьевъ Д. Г., Еремьевъ Е. Я., Еремьевъ Н. Е., Еремьева Е. П., Ермаковъ И. А., Ермаковъ П. С., Ермаковъ Т. В., Ермаковъ А. А., Ермаковъ П. Г., Ермакова Л. И., Ермакова А. С., Ермакова Е. М., Ермаковъ Н. С., Ермаковъ А. Х., Ермаковъ А. А., Ермакова М. И., Ермакова З. Г., Ермаковъ Р. Н., Ерофеевъ П. П., Ершовъ С. Н., Ершовъ Н. В., Ершова М. А., Есаулова А. А., Есауловъ Д. А., Есауловъ А. Ф., Ефимовъ С. П., Ефимова В. В., Ефимовъ М. Н., Ефимовъ Н. В., Ефимова З. П., Егорова М. М., Егорова Н. М., Ефремовъ П. П., Ефремова П. А., Ешкилевъ В. А.

Table with 2 columns: Name and Page number. Includes entries like Ефремовъ П. П., Ефремова П. А., Ешкилевъ В. А.

Ж.

Table with 2 columns: Name and Page number. Includes entries like Жаворонкова Ф. П., Жаворонковъ Г. К., Жаконъ Ф. П., Жаловцевъ В. А., Жаровъ Ф. П., Жаровъ Г. Г., Жданова А. К., Жданова П. А., Ждановская Е. П., Ждановъ А. В., Ждановъ А. (св.), Ждановъ А. Е., Ждановъ Ф. П., Ждахина Е. С., Ждахина Ю. К., Ждахинъ И. Т., Ждахинъ Т. Д., Жебелевъ С. М., Жегаловъ М. М., Жежеро В. Н., Жежеро М. Н., Жежеро Н. И., Желвакова А. И., Желваковъ А. А., Желудковъ О. С., Желצה А. А., Жемужниковъ С. А., Жигалова Н. П., Жигулевское Т-во, Жижевъ П. П., Жижина А. Н., Жижинъ А. М., Жижинъ А. С., Жизневъ И. Н., Жилина Е. А., Жилинъ Н. Е., Жилкинъ Д. А., Жирновъ Д. С., Жирновъ П. С., Жирновъ С. А., Житкова М. Ф., Житновъ С. А., Жихаревъ М. П., Жюкова А. С., Жуйковъ, Н. А., Жукова А. С., Жукова М. М., Жуковский Г. Ф., Жуковский И. В., Жуковтнская М. Г., Жуковъ А. М., Жуковъ А. П., Жуковъ А. Ф., Жуковъ В. М., Жуковъ П. Б., Жуковъ К. Ф., Жуковъ П. А., Жуковъ Н. М., Жулаповъ Д. П., Журавлева В. П., Журавлевъ А. М.

З.

Table with 2 columns: Name and Page number. Includes entries like Журавлевъ В. А., Журавлевъ Г. Г., Журавлевъ И. М., Журавлевъ М. Я., Жучковъ И. И., Забѣлинъ А. В., Забѣлинъ А. Ф., Забѣлинъ В. С., Забыловъ П. И., Заваринъ Н. К., Завидовская Н. В., Завидовскій С. М., Завирохинъ К. Е., Завьялова П. И., Завьялова С. Я., Завьяловъ Г. С., Завьяловъ В. Д., Завьяловъ Ф. И., Загорскій Э. Н., Загвоздина Т. П., Загибенинъ В. К., Загибенинъ В. А., Загидуллинъ Г., Загидуллинъ И., Загородскій Е. С., Задражиль Я., Зайделъ Л. Д., Зайцева А. П., Зайцева Т. А., Зайцевъ Г. И., Зайцевъ И. А., Зайцевъ С. В., Зайцевъ И. Ф., Закуваловъ Н. П., Залого М. И., Залтарскій А. Г., Залыметдиновъ С., Замараева К. Р., Замараевъ Р. А., Замараевъ С. Г., Замараевъ Ф. Н., Заматина Е. И., Заматинъ А. Н., Заваринъ Н. К., Зануци А. В., Занадворова Л. И., Занадворова Л. П., Занчуринъ М., Заозерская С. В., Заозерскій А. Г., Заозерскій А. Е., Заозерскій Н. Г., Заозерскій Я. П., Заплавскій В. Х., Заплатинъ А. С., Запольскій Д. А., Зарѣдй Н. Я., Засимовичъ Г. Г., Заспанова А. К., Заспановъ А. П., Засмикина Т. В., Засмикина Е. П., Засмикинъ М. А.

Table with 2 columns: Name and Page number. Includes entries like Загидуллова З. В., Затопляевъ П. Д., Затопляевъ Л. А., Заушицкая Т. А., Заушицкая Л. Ф., Зауэръ М. М., Захарова А. С., Захарова В. И., Захарова О. Т., Захаровъ Г. Д., Захаровъ Г. М., Захаровъ И. М., Захаровъ И. В., Захаровъ Н. И., Захаровъ С. М., Захаровъ С. Ф., Захаровъ С. Я., Захаровъ Г. Ф., Загидуллинъ С., Закинъ П. К., Забѣлинъ С. П., Зафрева М. С., Зафрева А. В., Зафрева В. П., Зафрева К. П., Загидуллинъ Г., Загидуллинъ И., Загородскій Е. С., Задражиль Я., Зайделъ Л. Д., Зайцева А. П., Зайцева Т. А., Зайцевъ Г. И., Зайцевъ И. А., Зайцевъ С. В., Зайцевъ И. Ф., Закуваловъ Н. П., Залого М. И., Залтарскій А. Г., Залыметдиновъ С., Замараева К. Р., Замараевъ Р. А., Замараевъ С. Г., Замараевъ Ф. Н., Заматина Е. И., Заматинъ А. Н., Заваринъ Н. К., Зануци А. В., Занадворова Л. И., Занадворова Л. П., Занчуринъ М., Заозерская С. В., Заозерскій А. Г., Заозерскій А. Е., Заозерскій Н. Г., Заозерскій Я. П., Заплавскій В. Х., Заплатинъ А. С., Запольскій Д. А., Зарѣдй Н. Я., Засимовичъ Г. Г., Заспанова А. К., Заспановъ А. П., Засмикина Т. В., Засмикина Е. П., Засмикинъ М. А., Зеленинъ П. И., Зеленинъ Т. С., Зеленинъ А. Н., Зеленинъ А. Ф., Зеленинъ В. Н., Зеленинъ Н. П., Зеленовъ П. В., Земеровъ В. П., Земляничинъ Н. П., Земляновъ А. Н., Зенковъ Н. С., Зенковъ С. Ф., Зенцовъ К. П., Зеровъ А. В., Зенкевичъ В. Я., Зодотинъ С. А., Зильбергъ А. П., Зильбергъ А. Ф., Зильбергъ Г. А., Зильбергъ Г., Зиминъ Д. В., Зиминъ К. А., Зингеръ и Ко, Зиньковъ М. Н., Зиньковъ И. Н., Зинь Р. Э., Зюльковская А. В., Златкинъ А., Злобинъ Е. А., Злоказовъ В. П., Злоказовъ С. Ф., Злоказовъ Ф. А., Злотниковъ Д. М., Злотниковъ А. И.

Представит. руж. фабрики И. Ф. Петрова. Ружейный магазинъ А. Ф. Колокольцовой. Принимаетъ въ поправку ружья и револьверы. г. Пермь, Красноуфимская, домъ Камчатова.

Представит. руж. фабрики И. Ф. Петрова. Ружейный магазинъ А. Ф. Колокольцовой. Барклаи. всѣхъ калибровъ для снаряженія бумажныхъ и мѣдныхъ гильзъ. г. Пермь, Красноуфимская, домъ Камчатова.

Table listing names and addresses in the left column of the left page, including entries like Зырянов Н. П., Заворохин Д. В., and various Иванов families.

И

Table listing names and addresses in the right column of the left page, including entries like Ивонинъ И. П., Иякина А. М., and various Ильямов families.

К.

Представит. руж. фабрики И. Ф. Петрова.

Дробь и картечь

Фабрика Н. Феттеръ и Е. Гинкель, Русско-Бельг. патр. заводъ Горбунова и патроны английская дробь „patent clotte“

А. Ф. Колокольцовой

г. Пермь, Красноуфимская, домъ Камчатова.

Ружейный магазинъ.

Table listing names and addresses in the left column of the right page, including entries like Камалеровъ В. А., Камалеровъ А. А., Каманъ В. М., and various Камалеев families.

Table listing names and addresses in the right column of the right page, including entries like Каменискій А. Г., Каменискій Г. И., Каменискій П. Г., and various Каменискіе families.

Представит. руж. фабрики И. Ф. Петрова.

ЯГТАШИ

для пошенія дичи, патента, французской матеріи и кожанина отъ 75 к. до 7 руб.

А. Ф. Колокольцовой

г. Пермь, Красноуфимская, домъ Камчатова.

Ружейный магазинъ.

Кирьяновъ Е. Я.	99, 108, 52	Ковалевъ А. Н.	54	Колмогорова Е. У.	121
Кирьяновъ А. А.	77	Ковалевъ Я. В.	124	Колбинъ Г. Н.	121
Кирьяновъ С. К.	78	Ковинъ П. С.	86	Колбина А. В.	95
Кирьяновъ Н. М.	91	Ковинъ В. Г.	123, 136	Колбина Е. И.	123
Кирьяновъ С. И.	98, 123, 134	Ковини Бр. Торг. Дом.	123	Колобовъ Ф. П.	46
Кирьяновъ Д. А.	112	Ковина А.	90	Колобовъ А. И.	36, 86
Кирьяновъ А. С.	52	Ковчикъ Г. К.	32	Колобовъ П. М.	50
Кирьялова А. А.	121	Ковязинъ И. I.	53	Колобова Н. С.	111
Кирьялова Н. Г.	129	Ковязинъ Н. Я.	107	Кольцовъ П. Л.	127
Кирьяничковъ А. М.	87, 86, 37, 39, 56	Коганъ I. И.	85	Колеговъ Н. Д.	53, 105
Кирьяновъ Ф. В.	91, 136	Кожановъ Н. И.	78	Колеговъ М. А.	35
Кирьянова П. Т.	130	Кожанова П. Я.	92	Колегова М. Н.	66
Кирьевъ Н. Ф.	58	Кожениковъ	39, 75	Колетыхъ А. К.	53
Кирьевъ П. Ф.	51	Кожениковъ М. П.	73	Колоколовъ В. Н.	46
Кирьева В. Г.	129	Кожениковъ С. А.	60	Колесовъ М. М.	98
Кирьева	69	Кожениковъ С. В.	73, 74	Колесова Е. Г.	121
Киселевъ Бр.	109	Кожениковъ И. И.	81	Колошницана П. П.	89
Киселевъ П. П.	93, 121	Кожениковъ И. С.	58, 99, 103	Колошницана Е. А.	121
Киселевъ И. Е.	124	Кожениковъ В. Н.	55	Колпаковъ И. Е.	93
Киселевъ Ф. Н.	115	Кожениковъ А. Е.	75, 82	Колчановъ Е. П.	103, 106
Киселевъ Н. В.	90	Кожениковъ А. И.	46, 110	Колчановъ А. М.	117
Киселева А. Б.	91	Коженикова А. И.	123, 133	Колчановъ А. В.	51
Киселева Н. Г.	116	Кожинъ А. Ф.	62	Кольчугинъ А. Д.	127
Кисловъ И. А.	99, 115, 36, 68	Козаковъ И. П.	137	Колпащиковъ К. М.	123, 134
Кисловъ Ф. И. П-ки.	125, 127	Козачковский К. А.	37	Колпащиковъ В. Ф.	136
Кислингъ В. Ф.	115	Козловъ З. Ш.	124	Колчина А. Я.	93, 99
Кислингъ Е. Н.	84	Козловъ А. М.	47, 103	Колыбаловъ Г. Д.	91
Китавъ Ф. Я.	67, 68	Козловъ Я. Н.	32	Колыбаловъ Ф. И.	121
Китавъ Н. М.	44	Козловъ П. Ф.	49	Колыбаловъ Г. Д. П-ки.	102
Китавъ М. Ф.	47, 70	Козлова Д. А.	121	Колыбаловъ Н. Д.	110, 134
Китавъ В. М.	64	Козлова Д. М.	129	Колыбаловъ М. С.	121
Клабуковъ П. Е.	77	Козлова	130	Колыбалова Е. Я.	133
Клабуковъ С. А.	100, 108	Козьминъ А. К.	89	Комаровъ А. С.	105
Клабуковъ А. съ С-ми.	128, 130, 133, 138	Козьминъ Д. Ф.	46	Комаровъ Ф. Н.	84
Клабуковъ К. Е.	38	Козьминъ М. А.	57	Комаровъ В. З.	87
Клементьевъ И. И.	41, 74	Козьминъ А. Я.	53	Комаровъ Н. Л.	102
Клещевъ Н. Н.	105	Козьмина А. Д.	97	Комаровъ П. В.	59
Клещевъ А. О.	43	Козьмина М. М.	88, 103	Комаровъ А. И.	52, 127
Клещинъ А. А.	36, 55, 78	Козьмина А. Л.	105	Комаровъ Л. Н.	81
Климовъ И. Е.	133	Козьмина А.	130	Комарова М. А.	84
Климовъ В. В.	32	Козьминыхъ П. А.	98	Комаровскій Б. А.	42, 74
Климовъ И. И.	47	Козубовская А. Я.	77	Комисаровъ А. Е.	34
Климовъ В. П.	48	Козловидкій К. Н.	32	Коммисаровъ М. С.	40
Климова А. Н.	116	Козиринъ А. Н.	121	Кондауровъ В. А.	61
Кливербергъ М. В.	77, 100	Козиревъ П. Ф.	51	Кондаковъ М. И.	73, 78
Кливербергъ Н. Я.	64, 72	Койновъ А. Д.	53	Коневъ П. Ф.	41, 74, 88
Кливербергъ Ф. А.	44, 110	Кокоровцевъ Г. С.	88	Коневъ П. Я.	89
Клововъ И. С.	38, 39, 106	Кокоровцевъ И. Р.	91	Кондратьевъ Я. П.	112
Клововъ А. Н.	107, 123, 137	Кокоровцевъ Л. К.	117	Кондратовичъ М. А.	54, 104
Клововъ И. И.	121	Кокоровцева Г. К.	95	Кондорскій И. К.	36, 68, 69, 80
Клякинъ А. В.	114	Кокоревъ Г. Я.	95	Кановаловъ П. П.	42
Клякинъ А. Е.	72, 43, 74	Кокоревъ Г. К.	123, 132, 136	Кановаловъ С. П.	38
Клячкинъ А. А.	79	Коконихинъ А. С.	124	Кановаловъ С. М.	95, 108
Клячманъ А. Г.	60, 61	Косулинъ	111	Кановаловъ А. А.	131
Клутовъ М. Н.	83	Кокулинъ П. В.	46	Кановаловъ В. П.	51
Клишевъ С. Ф.	97, 104	Кокушкина А. И.	121	Кановаловъ П. Ф.	110
Клишевъ П. К.	110	Кокушкина М. А.	117	Кановалова А. А.	121
Клишевъ Н. А.	121	Колесовы О. В. и Е.	121	Кановалова А. Д.	115
Клишевъ А.	133	Коллибричъ В. В.	59	Кановалова Е. Г.	34
Клишевъ В. Н.	48, 91	Колокольцевъ Н. П.	48, 94, 98	Канкивъ Ф. И.	97
Клишковъ А. Н.	123	Колокольцева А. Ф.	134	Каноновъ Н. И.	88
Кобакъ В. К.	92, 123	Колокольникова А. М.	76	Каноновъ И. С.	36, 37, 105, 117
Кобалева А. П.	133	Колокольникова Н-ки	131	Константиновъ Н. А.	81
Ковальскій В. А.	108, 113, 124, 127	Колмогоровъ Н. Д.	90	Константиновъ Т. И.	129
		Колмогоровъ А. Ф.	49	Константинова Е. М.	65

Представит. руж. фабрики И. Ф. Петрова.

Ружейный магазинъ

Патронташи

для пошенія сварженныя гильзы на 12 и 30 штукъ отъ 1 р. 15 к. до 7 руб

А. Ф. Колокольцовой

г. Пермь, Красноуфимская, домъ Камчатова.

Ковалевъ А. П.	109, 128	Кормишевъ Ф. С.	189	Котовъ М. I.	88
Ковыгинъ М. М.	58	Коронцева А. Г.	117	Котовъ И. Е.	57
Ковышевъ А. П.	114	Корагинъ С. И.	103	Котовъ В. П.	121
Ковынинъ В. М.	123	Коростелевъ Ф. В.	128	Котовъ Т. Д.	128
Ковышовъ К. В.	88	Корешковъ И. И.	106	Котлова Т. И.	93
Ковышевъ Д. Д.	109	Корешковъ Ф. М.	91	Котоскій А. П.	40
Ковышевъ А. Ф.	114, 115, 116	Корешковъ А. Ф.	110	Котуренко С. С.	65
Ковыша П. П.	62	Корешковъ Г. И.	47	Кочневъ А. М.	92, 121
Ковышовъ П. Г.	101	Корешкова Л. В.	110	Кочневъ Г. Ф.	134
Ковышовъ Е. В.	109, 112	Косажевскій В. Н.	96	Кочкинъ Н. Г.	81
Ковышовъ М. Г.	111, 134	Косарева М. М.	89	Кочуровъ И. П.	115
Ковышовъ П. Н.	34	Косарева А. В.	46	Кочуровъ П. Ф.	134
Ковышовъ И. Е.	121	Косаткинъ Е. С.	128	Кощкинъ Т. А.	91
Ковышовъ Н. С.	36, 111	Косыльцевъ С. М.	102	Кощкинъ С. С.	45
Копыльцевъ Е. П.	115	Коссовскій А. Г.	77, 136	Кощкина А. И.	121
Кордесъ З. В.	34	Коссовскій И. Г.	100, 108	Кощелевъ В. П.	108, 111
Корелинъ М. Е.	110	Косынь Л. М.	41, 43	Кощелевъ В. В.	50
Корелинъ В. М.	40	Косицкий А. П.	34	Кощелевъ А. Н.	38, 74
Корешаловъ Н. А.	76	Косолапова А. П.	117	Кохъ О. Э.	81
Коротаевъ М. Т.	105, 110, 131	Космачъ Е. С.	111	Кравецъ Н. А.	41
Коротаевъ Н. У.	127	Косыхъ А. П.	31	Кравцовъ И. Ф.	32
Коротаевъ Д. Х.	127	Костаревъ П. Ф.	76	Краевъ К. В.	78
Корниловъ А. Л.	100	Костаревъ П. Г.	77, 85, 101, 119	Краевская В. В.	112
Корниловъ В. М.	128	Костаревъ И. И.	92, 128	Кранинъ П. В.	98
Корнилова Ю. П.	109	Костаревъ Е. И.	117	Кранинъ А. А.	117
Корнилова Е.	138	Костаревъ И. А.	109	Кранинъ В. П.	51
Коробовъ Н. П.	50, 93	Костаревъ И. П.	115	Кранинъ И. П.	112
Коробовъ А. Л.	51	Костаревъ Н. Е.	115	Красильниковъ П. А.	114, 126, 139
Коробовъ С. М.	83	Костаревъ П. Н.	116, 123, 137	Красильниковъ Н. А.	48
Коробовъ С. П.	104, 105, 121	Костаревъ В. В.	132	Красильникова А. И.	89
Коробова Д. А.	72	Костаревъ А. Ф.	51	Красильникова А. А.	105
Коровинъ А. А.	80	Костаревъ В. Е.	42	Красногородскій А. А.	78
Коровинъ А. Д.	32	Костаревъ Г. А.	55, 107	Красноперовъ К. И.	112, 113
Коровинъ В. А.	54	Костаревъ I П.	58	Красноперовъ А. М.	112
Коровина М. А.	65	Костаревъ М. С.	53	Красноперовъ И. А.	127
Коробко Л. М.	64	Костаревъ Н. П.	54	Красноперовъ В. Д.	121
Коробицинъ С. М.	108	Костаревъ И. К.	124, 127	Красновъ М. С.	73
Королевъ Н. В.	77	Костаревъ А. Е.	95	Красноникий Л. П.	54
Королевъ Н. Р.	54	Костаревъ И. И.	98, 100	Красовскій I. К.	42, 74, 80
Королевъ Н. В.	106	Костаревъ П. М.	102	Красныхъ А. В.	91, 109
Королевъ В. И.	37, 57, 91, 92, 113, 125	Костаревъ А. Н.	104	Красныхъ М. П.	109
Королевъ П. И.	44, 70, 71, 72, 81, 93, 118, 136	Костарева У. Е.	107	Красныхъ А. К.	136
Королевъ Н. Р.	49	Костарева М. М.	132	Красныхъ В. А.	46
Королевъ Н. Ф.	49	Костарева Т. А.	51	Крачана Б. М.	34
Коробейниковъ А. П.	38	Костарева М. А.	34	Крашениниковъ И. Т.	74, 84, 91
Короваевъ Н. Н.	134	Костровъ А. Е.	53	Крашениниковъ	128
Королаевъ К. И.	55	Костылевъ Н. С.	110	Брекина Е. А.	121
Коровниковъ И. П.	35	Костылевъ П. А.	125	Крепидъ Е. А.	127
Кораухинъ М. Я.	93	Костылева А. Д.	117	Креницкая С. И.	68
Кораухинъ И. И.	74	Костроминъ С. Н.	101	Креницкая Н. С.	60
Коруухинъ М. А.	18	Костроминъ В. Е.	70	Крепидеръ К. И.	41
Коруухина Е. С.	110	Костроминъ С. Л.	112, 113, 134	Брещенко П. В.	41, 43
Корольковъ А. А.	102	Костроминъ Б. У.	112	Крестьяновскій С. П.	40
Корольковъ В. М.	128	Костроминъ Т. Ф.	103	Крестьяновскій	48
Кораникова Е. А.	112	Костроминъ П. В.	107	Брицкииъ К. М.	112
Корюновъ И. З.	121	Косулинъ В. В.	37	Криноноговъ А. П.	112
Коротинъ Л. М.	51	Костыковскій А. И.	135	Кридановъ Н. М.	111
Кореневъ П. А.	34	Котельниковъ А. В.	88	Кризулевъ И. Е.	91
Корсаковъ Ф. А.	100	Котельниковъ А. И.	95, 108, 121	Кривошековъ А. М.	88
Корсаковъ Т. М.	134	Котельниковъ А. И.	53, 115	Кривошекова А. Е.	130
Коркодиновъ Н. О.	109	Котельниковъ И. П.	107	Криличкая С. П.	49
Коркодиновъ П. I.	129	Котельниковъ П. В.	129	Криличкая Г. П.	78
Коромщиновъ П.	135	Котельниковъ П. И.	104	Крольничкій В. А.	45
		Котельниковъ В. И.	132	Крольничкій А. П.	103, 114, 117
		Котельниковъ И. П.	110	Крошачевъ Н. П.	117
		Котельникова А. Д.	82	Крошачевъ В. Д. съ С-ми	131, 132
		Котковъ А. П.			

Представит. руж. фабрики И. Ф. Петрова.

Ружейный магазинъ

КИНЖАЛЫ

съ Золотиневскими клинками, а также Русскіе мастера отъ 60 к. до 7 руб.

А. Ф. Колокольцовой

г. Пермь, Красноуфимская, домъ Камчатова.

Table of names and addresses, including entries like Крощачевъ Г. Ф., Крощачева А. Д., Крощалева Е. М., etc.

Table of names and addresses, including entries like Кубрановскій М. А., Курейбинъ В. А., Курейбина М. А., etc.

Table of names and addresses, including entries like Кыштымъ Д. Г., Кыласовъ Н. И., Кузакъ П. Я.

Л.

Table of names and addresses under the letter 'Л', including entries like Лабинъ А. Е., Лабординъ З. Ф., Лабутина Е. Н., etc.

Table of names and addresses, including entries like Леберъ Ф. Е., Леберманъ В. Д., Левъ Г. Г., etc.

Table of names and addresses, including entries like Ливскій Ф. Ф., Лившицъ Ф. Р., Лисенковъ М. В., etc.

Advertisement for 'РУЖЬЯ' (Rifles) from the factory of N. F. Petrov, located in Perm, Krasnoufimskaya street, Kamchatovskaya house.

Advertisement for 'А. Ф. Колокольцовоу' (A. F. Kolokolzov) gun shop.

Advertisement for 'РУЖЬЯ' (Rifles) from the factory of N. F. Petrov, located in Perm, Krasnoufimskaya street, Kamchatovskaya house.

Advertisement for 'А. Ф. Колокольцовоу' (A. F. Kolokolzov) gun shop.

Лужинъ Я. Я.	51, 61, 75, 115	Макаровъ И. В.	110
Лукошова П. Ф.	87, 100	Макаровъ I. В.	68
Лукошова Н. Ф.	51	Макаровъ А. А.	121
Лушниковъ А. К. Н-ки	98, 109	Макаровъ В. О.	81
Лушоловъ	128	Макаровъ Н. В.	82
Лушевъ Н. П.	92, 110	Макаровъ В. Е.	91
Лушеженъ Н. Е.	55	Макаровъ Н. Т.	92
Луточкинъ В. Е.	78	Макаровъ А. С.	74, 81
Лучай П. I.	44	Макаровъ Е. В.	51
Лучиния Н. Н.	46	Маккавевъ Н. И.	46
Лучиния А. А.	60, 65	Макавевъ Я. Е.	83
Лушиковъ Я. Е.	92	Макаренковъ П. С.	61, 64
Лушикова В. Н.	51	Маковский П. Ф.	44
Львовъ З. П.	70, 94	Маковский Ф. Я.	130
Львова А. М.	63	Макрушина В. В.	52
Львовъ С. Е. Кв.	107, 125, 137	Максинъ Г. Г.	54
Львовъ А. С.	35	Макуринъ П. А.	50
Львовъ М. Я.	42	Макуринъ К. А.	60, 61, 112
Лыгинъ П. Н.	81, 103	Макухинъ С. Г.	60
Лыгинъ С. Н.	108	Максимовъ Н. А.	125
Лыгинъ М. П.	41	Максимовъ Л. А.	66
Лыгинъ А. П.	42	Максимовъ Д. М.	43
Лычевъ Ф. С.	98	Мавушевъ Н. Л.	135
Лычевъ С. Ф.	50	Малкина Н. И.	131
Любимовъ Е. П.	77, 93, 113, 125	Маладинъ А. С.	53
Любимова Е. А.	87	Малининъ А. А.	77
Любимова Е. П.	93	Малкинъ М. Ф.	129
Любимова А. А.	107	Малкинъ А. А.	78
Любимовъ М. Ф.	91	Милковъ Н. Д.	82
Любимовъ Н. I.	92	Малковъ I. Н.	88
Любимовъ Ф. Д.	103	Малковъ Л. П.	92, 102
Любимовъ П. М.	101	Маловъ В. М.	51
Любимовъ А. П.	33, 108	Малофеевъ Т. А.	99
Любимовъ К. П.	46, 57, 72, 79	Малъевъ А. А.	36, 39, 72, 76, 77, 78, 113, 115
Любимовъ Н. Р.	115	Малыгинъ Е. Л.	99
Люби П. Г.	45	Малыгинъ А. Г.	99
Лютравина Н. З.	93	Малыгинъ М. В.	101
Лютоскiй П. А.	54, 60	Малыгинъ П. П.	53
Лютый П. А.	62	Малюгинъ Г. К.	90
Лядова А. П.	50	Мальчикова Б. А.	78
Лядовъ В. Ю.	35	Мальметъ З. В.	84
Лядовъ Н. Я.	52, 115	Мальметъ М. Ф.	103
Лядневъ, А. Ф.	84	Малухъ	135
Лядковъ Ф. П.	91	Малюшинъ Н. И.	62, 99, 117, 123
Лядкинъ П. Л.	135	Малышевъ М. П.	49
Лядуновъ П. В.	83	Малышевъ В. П.	96, 136
Лядуновъ П. М.	50	Малышевъ Ф. А.	81
Лядустина Н. А.	110	Малышевъ А. П.	107
Лядустина А. П.	64, 72	Малышева Т. Г.	121, 101
Лядустина А. П.	89, 111	Малыцъ А. А.	45, 91, 103, 115, 125
Лядустина И. А.	112, 128	Малыцевъ П. З.	47
Лядустина Д. Н.	123	Малыцевъ Г. К.	82
Лядинъ Ф. Ф.	109	Малыцевъ Н. А.	32
Лядинъ А. А.	46	Малыцевъ А. П.	32, 81
Лядинъ А. И.	116	Малыцевъ Н.	125
Лядевскiй П. И.	53	Малыцевъ М. М.	115
Лядловъ К. Д.	42	Малыцевъ С. П.	67

М.

Мазунинъ М. Е.	87, 132	Матвеевъ П. ф.	107, 137
Мазунинъ В. А.	132	Матвеевъ Л. П.	107
Мазунинъ Е. М.	132	Матвеевъ И. П.	160
Майоровъ К. Е.	44	Матвеевъ П. А.	104, 112
Майоровъ И. Ф.	84	Матвеевъ И.	128
Макаровъ Д. В.	52	Матвеевъ С. С.	115
Макаровъ Р. А.	58	Матвеевъ П. С.	116
		Матвеевъ И. А.	116
		Матвеевъ А. П.	93
		Матвеевъ Ф. П.	96, 97

Мамаевъ В. А.	64	Марковъ ф. П.	109
Мамаевъ В. П.	121	Марковъ А. Е.	53
Мамаева А. А.	101, 113	Марковъ В. Д.	110
Мамаева А. П.	94	Марковъ С. К.	117
Маманинъ Ф. И.	54	Маркова Ю. А.	60
Мамонтовъ В. В.	36	Маркова Е. А.	65
Мавоткинъ Д. С.	39	Маркова А. Г.	66
Манасенинъ Б. С.	45	Маркова О. Е.	92
Маневичъ З. Ш.	138	Марсовъ-Тимевскiй П. М.	49
Манкау А. Ф.	90	Марсова-Тимевскiя М. М.	64, 66
Манохина Н. И.	83	Марсоватыхъ П. М.	114
Манузаровъ А. I.	40	Мартемяновъ М. П.	34
Манузаровъ А. И.	87	Мартемяновъ П. М.	81
Манузаровъ А. О.	37	Марксъ Г. Ф.	47
Маньковъ Б. С.	37	Мартыновъ П. И.	116, 129, 100
Маньковъ К.	135	Мартыновъ Л. Е.	67, 68, 70
Маранова А. П.	82	Мартынова О. В.	110
Маркеловъ Н. Е.	107, 120, 123	Мартынова А. П.	99
Маргаритовъ Н. Д.	57, 71	Мартюшевъ Н. А.	35
Марковъ В. А.	37, 72, 73, 43, 84	Мартюшевъ В. Е.	48
		Марошкина П. П.	87
		Марьянъ Н. И.	102
		Марьянъ И. П.	37, 38, 117
		Марьяна А. А.	107
		Марьясинъ Д.	138
		Масалкинъ Ф. В.	113
		Масалкинъ М. В.	112
		Масаловъ А. П.	108
		Масленниковъ С. Н.	98, 110
		Масленниковъ П. Н.	127
		Масленниковъ В. Д.	40, 72
		Масленниковъ И. Я.	132, 50
		Маслиникова М. Э.	90, 113
		Масленникова А. С.	132
		Массонъ Т. А.	32
		Матвеевъ Н. Н.	76, 85
		Матвеевъ П. ф.	107, 137
		Матвеевъ Л. П.	107
		Матвеевъ И. П.	160
		Матвеевъ П. А.	104, 112
		Матвеевъ И.	128
		Матвеевъ С. С.	115
		Матвеевъ П. С.	116
		Матвеевъ И. А.	116
		Матвеевъ А. П.	93
		Матвеевъ Ф. П.	96, 97

Ружейный магазинъ.

Представит. руж. фабрики И. Ф. Петрова.

БЕРДАНЫ Кустарная, собственнаго производства в фабрике П. Ф. Петрова отъ 6 р. 50 к. до 15 руб.

А. Ф. Колокольцовой

г. Пермь, Красноуфимская, домъ Камчатова,

Матвеева А. Ф.	111	Метелкинъ А. А.	90, 106
Матвеева А. К.	112	Метаниевъ В. И.	69
Матвеевъ Л. I.	114	Мехраковъ Г. А.	83
Матвеевъ А. I.	101	Метина П. П.	110
Маталасовъ А. Ф.	102, 114, 115, 121	Мещеряковъ М. Н.	34
Маточкинъ А. А.	49	Меферь Ф. А.	36
Маточкинъ А. П.	74, 76	Меверъ	137
Маточкинъ Т. И.	53	Миглевъ Ф. И.	78, 84
Маточкинъ Л. И.	53	Миковъ С. И.	91
Мафтахутдиновъ Ф. З.	121	Миконъ А. А.	127, 98, 135
Мацкеничъ П. I.	79, 119, 126	Микова Д. К.	91
Мачинъ К. К.	44	Микунский С. А.	92, 107
Машаровъ Н. А.	37, 42, 71, 72, 74, 92	Микунская Б. П.	121
		Микунинъ В. М.	52
		Миллеръ А. Ф.	60, 61
		Миллеръ М. П.	124
		Миллеръ П. Г.	125
		Миловидовъ Н. П.	54
		Милонова К. А.	97
		Милонъ Н. С.	111
		Милицинъ В. П.	34
		Миндубасова Б. С.	121
		Минаевъ П. А.	65
		Миндубасова В. С.	121
		Минюхинъ А. П.	98
		Миньковскiй	135
		Мироновъ А. Г.	97, 126
		Миронова Е. С.	91
		Мироновичъ А. А.	37, 131
		Мироновичъ Г. П.	37, 39
		Мироновичъ И. Г.	43, 131
		Мироновичъ А. Е.	99
		Мироновича Е. С.	109
		Миропольскiй А. А.	44
		Мирскихъ Бр.	105
		Митровъ П. А.	74
		Митровъ В. Е.	62
		Митровъ Е. А.	36
		Митрова Л. Е.	62
		Митрофанова А. И.	94, 111
		Митрофановъ О. П.	104
		Митрофановъ П. Е.	55
		Митрофановъ П. А.	43
		Митрофановъ Л. Е.	99, 111
		Митрофановы	138
		Митрофановъ Г. Д.	127
		Митрофановъ С. Д.	127
		Митрофановъ	133
		Митрофанова Т. В.	107
		Митрофанова I. П.	125
		Митрофанова П. П.	91
		Митюнинъ В. А.	56
		Митюнина А. Ф.	95
		Митюховъ Д. С.	34
		Митюшинъ В. К.	35
		Митяевъ С. У.	129
		Мифтахутдиновъ Г. З.	121
		Михалевъ П. П.	80
		Михалевъ А. Ф.	118
		Михалевъ П. А.	118
		Михалевъ П. М.	123, 129
		Михалевъ В. А.	47
		Михалевъ П. П.	36, 80
		Михалевъ Д. М.	37
		Михалевъ А. П.	135, 121
		Михайловъ Н. И.	63, 82, 108
		Михайловъ Н. Т.	52

Ружейный магазинъ.

Представит. руж. фабрики И. Ф. Петрова.

ШОМПОЛЬНЫЯ ружья одноствол. и 2-хъ ствольн. собств. произв. в фабрике П. Ф. Петрова отъ 3 р. 50 к. до 25 р.

А. Ф. Колокольцовой

г. Пермь, Красноуфимская, домъ Камчатова.

Table with names and page numbers: Морозовъ В. Г. 58, 71; Морозова М. Я. 137; Морозова А. А. 50; Морозова П. П. 125; Морозова Е. Н. 50; Морозова Н. Н. 51; Морозова В. Ф. 96; Морозова М. П. 102; Морозова А. Д. 106; Морозовъ Г. М. 124; Морсковатыхъ Н. И. 129; Морсковатыхъ 133; Москаленко А. П. 35; Москаленъ В. В. 52; Москвитинъ В. А. 32; Москвина М. Я. 67; Москвичевъ В. К. 51; Мосташевъ А. С. 117; Мостовицкая М. В. 100, 111; Мосина Е. П. 82, 114; Металъскій А. П. 87; Моховъ П. А. 102; Моховъ А. С. 112; Мошера Р. Д. 62; Мошевъ Д. Ф. 101; Мошковъ С. В. 47; Мошонкинъ М. Т. 82; Моценниковъ Г. Н. 53; Мрачковскій П. Д. 40; Мстиславскій К. А. 78; Мукива Х. М. 68; Муницъ Ф. Е. 110; Муницъ Я. 125; Музыситовъ Н. 121, 129; Мурзакаевъ П. 59, 109; Мурзинъ А. К. 44; Мураничъ М. М. 138; Мурашева В. В. 31; Муринъ 109; Муратовъ П. Н. 50; Мусатовъ М. А. 102; Мустафинъ З. 124; Мустейкинъ К. 59, 60, 73; Мутныхъ А. С. 51; Мутныхъ В. С. 51; Музылевъ А. С. 131; Музалевъ Н. А. 48; Музалевъ П. И. 131; Музалевъ Ф. П. 134; Музинъ Г. А. 84; Музинъ А. Г. 75; Музинъ П. М. 45; Музинъ А. И. 103; Музинъ М. Н. 111; Музина М. И. 96; Музыкинъ А. П. 36, 56, 70, 79; Мухоморовъ Г. 115; Мыгина Е. П. 112; Мышкинъ А. Г. 34; Мыльникова В. П. 114; Мыльникова М. И. 129; Мыльникова Е. Т. 133; Мыльникова А. М. 53; Мыльникова М. Ф. 99; Мыльникова А. А. 93; Мышкинъ А. Ф. 121, 123, 137

Table with names and page numbers: Мышкинъ П. Е. 88, 98; Мышкинъ А. С. 47; Мышкинъ П. С. 47; Мышкинъ А. А. 50; Мышкинъ Н. Ф. 83; Мышкинъ А. А. 90; Мѣхонинъ А. К. 55; Мѣхонинъ С. В. 53; Мѣхонинъ А. М. 100; Мѣшалкинъ Н. Н. 102; Мѣшковъ Н. В. 44, 70, 101, 133, 137; Мягкихъ В. Г. 55; Мякинъ Г. М. 54, 97; Мякотинъ Н. А. 55; Мязлицынъ Г. Ф. 82; Мясниковъ К. И. 107; Мятликинъ П. П. 95

Н.

Table with names and page numbers: Наборщикова А. В. 90; Наберухинъ В. В. 82; Навазовъ П. М. 37; Навазова Е. Е. 69, 80, 90; Наговицинъ В. Ф. 38, 72, 74; Наговицинъ М. Ф. 51; Наговицинъ А. Н. 107, 118; Нагибина А. В. 34; Нагибина А. С. 115; Наговицина М. В. 121; Наговицина Ф. Ф. Н-ки 108; Нагловскій Г. А. 70; Нагродская М. П. 112; Надеждинъ Г. К. 52; Надудкинъ Г. Г. 112; Назаровъ К. И. 37, 63, 96, 97, 100, 103; Назаровъ М. И. 58; Назаровъ А. Я. 110; Назаровъ С. Л. 119; Назаровъ М. Н. 46; Назаровъ Ф. П. 99; Назаровъ А. П. 126, 136; Назаровскій П. М. 67, 68, 80; Назаровскій Н. Н. 80; Назаренко П. Я. 119; Назарова А. Д. 90, 113, 137; Назарова А. Л. 100, 110; Назмутдиновъ Г. 121; Назировъ В. 121; Наймушинъ В. А. 53; Накоряковъ П. П. 97; Накоряковъ Ф. Ф. 62, 64; Накоряковъ А. Г. 90; Накорякова В. А. 62; Наливкинъ Л. С. 50; Наливкина Н. А. 114; Налеванина М. Е. 99; Налимовъ В. Н. 78; Нацалковъ В. А. 32; Наравцевичъ М. Л. 93, 105, 124; Насальчукъ Ю. А. 77; Насальчукъ А. А. 47, 69; Насоновъ А. П. 45; Насоновъ А. П. 36

Table with names and page numbers: Насоновъ П. В. 62, 73; Насоновъ С. В. 68, 105; Насонова А. Д. 72; Насонова А. С. 113, 117; Насировъ А. Г. 88, 101, 129; Насировъ Н. М. 101; Наугольныхъ Г. П. 95; Наугольныхъ А. П. 112; Наугольныхъ Н. К. 42, 74; Наугольныхъ К. С. 93; Наумовъ Н. С. 112; Наумовъ Н. П. 102; Наумовъ П. И. 74; Наумовъ В. М. 90; Наумовъ В. В. 34; Наумовъ Л. А. 39, 40; Наумова А. В. 64, 65; Наумова Е. П. 94; Нафиковъ А. М. 122; Нафиковъ А. 121; Невѣровъ П. О. 113; Невѣровъ П. К. 58, 65, 75; Невлеръ Б. М. 124; Невлеръ А. А. 82; Невоструевъ М. А. 70; Невскій А. А. 44; Неволна А. П. 68; Негодаевъ А. К. 114; Негашевъ В. Г. 112; Недоинцевъ Н. В. 35; Неждановъ А. К. 61; Нпаовъ А. М. 116; Низиевъ П. Е. 41; Некинѣловъ А. П. 123; Некрасовъ Ф. Т. 102; Некрасовъ А. И. 92; Некрасовъ П. Я. 93; Некрасовъ П. Я. 93; Некрасовъ П. И. 112; Некрасовъ А. П. 58; Некрасовъ И. М. 46; Некрасовъ Г. 57; Некрасовъ К. Н. 31; Некрасова А. Б. 109; Некрасова А. И. 110; Некрасова П-ки 93; Некучаевъ П. В. 112; Недѣиенко П. Г. 33, 95; Нелидовъ А. П. 44; Нѣмтинъ И. В. 104; Нѣмтинъ А. Н. 123, 137; Ненсбергъ Э. П. 65; Непопановъ А. А. 48; Неслеръ Н. А. 60; Несмѣянова М. И. 95, 96; Несмѣловъ В. М. 47; Нестеровъ М. П. 111, 133; Нестренко В. Е. 112; Неусихинъ А. М. 81; Неустроевъ А. А. 51; Неустроевъ Я. П. 112; Нехалинъ I. I. 83; Нефедовъ Е. К. 34; Нечевъ С. А. 107; Нечевъ Н. Н. 137; Нечевъ А. П. 47

Table with names and page numbers: Нечевъ Г. Н. 48; Нечевъ Н. И. 50; Нечевъ И. Я. 49; Нечева А. А. 89, 115; Нечева А. М. 93; Нечева П. Е. 103; Нечеловъ В. В. 40; Никитиныхъ Бр. 107; Никитинъ Н. П. 69, 70; Никитинъ I. А. 57, 62, 66; Никитинъ А. А. 56, 58, 71, 87, 104; Никитинъ С. А. 116; Никитинъ Н. А. 116; Никитинъ Ф. П. 131; Никитинъ М. Н. 82; Никитскій А. А. 53; Никитина П. С. 95, 116; Никитина К. П. 109; Никитина П-ки 105; Никитина Е. Я. 95, 109; Никифоровъ П. Т. 81; Никифоровъ А. А. 88; Никифоровъ П. К. 35; Никлашевъ К. С. 42, 74; Николаевъ И. Т. 33; Николаевъ П. А. 33; Николаевъ М. А. 34; Николаевъ Д. Ф. 60; Николаевъ А. К. 34; Николаевъ М. П. 50; Николаевъ А. А. 123, 130; Николаевъ А. П. 92, 101; Николаевъ В. П. 84; Николаевъ Н. С. 73; Николаевъ А. Д. 78; Николаевскій П. В. 48; Николаи Ф. К. 44; Никольскій С. А. 78; Никольскій А. А. 77; Никольская Л. Ф. 54; Николаева В. И. 121; Никонова Э. Е. 123; Никонова К. К. 50; Никонова Е. Ф. 137; Никоновъ И. И. 135; Никулинъ А. Т. 117; Нифонтовъ Н. И. 82; Нифонтовъ Ф. 112; Новиковъ А. Г. 91; Новиковъ А. В. 136; Новиковъ П. Ф. 91; Новиковъ Н. Н. 35, 39; Новиковъ И. Д. 74; Новиковъ В. Я. 35; Новиковъ М. И. 39; Новиковъ П. И. 42; Новиковъ В. П. 54; Новиковъ М. О. 55; Новиковъ И. Е. 55; Новиковъ П. О. 53; Новиковъ Н. П. 52; Новикова М. Н. 45; Новикова М. Ф. 112; Новикова М. В. 102; Новикова Л. О. 92; Новикова А. П. 84; Новикова А. Г. 136

Table with names and page numbers: Новичкй М. А. 49; Новичкова М. Ф. 114; Новожилова Ф. Д. 41, 115; Новожиловъ Я. П. 44; Новожиловъ В. А. 123; Новожиловъ И. Ф. 50; Новожиловъ К. А. 61; Новожиловъ П. М. 49; Новожиловъ Е. А. 76; Новожилова А. Ф. 111; Новокрещенныхъ М. А. 87, 106, 125; Новоселовъ Н. Д. 78; Новоселовъ М. Х. 94; Новоселовъ П. А. 53; Новоселовъ Н. А. 55; Новокшановъ Л. П. 32; Новошиновъ Н. В. 45; Ногинъ В. М. 81; Ножа Ф. П. 123, 127, 137; Норинъ С. Н. 87; Норинъ М. П. 93; Норинъ И. Ф. 50; Норинъ Н. С. 50; Норинъ П. А. 41; Нордетремъ В. В. 68; Норидина М. К. 115; Норина О. Г. 80; Норина П. Ф. 50; Носковъ В. П. 125; Носковъ П. П. 70, 77; Носковъ А. Е. 78; Носкова М. Т. 90; Носовъ М. С. 50; Носовъ В. А. 51; Носовъ Ф. Н. 76, 80; Носовъ А. И. 136; Ноткина-Неусахина Е. П. 68; Нурѣевъ Б. 124

О.

Table with names and page numbers: Обвинцевъ А. 63; Обергъ К. П. 90; Оберинъ П. Я. 99, 107; Оберинъ А. Н. 93, 124; Оберинъ М. Ф. 41; Оберинъ Г. А. 37; Оберинъ Ф. И. 83; Оберина В. М. 102; Оберина В. М. 62; Оболенская К. А. 66; Образцова Л. В. 102; Обросовъ А. К. 82; Обрядновъ В. П. 65, 80; Обтемперашскій А. С. 40; Обтяжновъ М. П. 136; Обухова В. П. 112, 122, 123; Овечкинъ А. Е. 57; Овсіевскій В. П. 127, 134, 135; Овладѣевъ Г. М. 110; Овсінниковъ Д. А. 96; Овсінникова А. А. 100; Овсінникова А. Я. 89, 102; Овцина О. С. 98, 108, 120; Овчинниковъ Т. Н. 132, 137; Овчинниковъ О. Е. 123

Table with names and page numbers: Овчинниковъ А. М. 35, 36; Овчинниковъ П. В. 82; Овчинниковъ А. Ф. 81; Овчинниковъ А. К. 51; Овчинниковъ П. С. 79; Овчинниковъ Б. А. 90, 99; Овчинникова О. В. 91; Овчинникова О. П. 94; Оглоблинъ Н. А. 43, 59, 110; Оглоблинъ П. В. 102; Оглоблинъ П. Н. 56; Оглоблинъ Ю. П. 88; Ослепъ А. Г. 81; Огурцовъ А. В. 87; Одинова К. Ф. 102; Одиновъ С. А. 47; Одиновъ П. Д. 42; Одиновъ В. М. 73, 81; Одиновъ М. И. 134; Одуевскій П. А. 78; Ожоговъ Н. Н. 106, 115, 136; Ожоговъ А. П. 51; Ожигбинцевъ М. С. 38; Ожигбинцевъ А. Д. 91, 115; Окшневъ С. Ф. 136; Окопшинковъ Н. съ С-ми; Окопшинковъ П. П. 96, 97, 117; Окопшинковъ О. Я. 96; Окопшинковъ П. М. 67, 99; Окопшина А. И. 102; Окуловъ О. К. 91; Окуловъ I. К. 48; Окуловъ А. В. 58, 88, 104; Окулова О. Д. 88; Окулова А. М. 88, 104; Окулова З. I. 48; Окуновъ М. Л. 130; Окуновъ П. М. 139; Оленевъ Ф. П. 57; Олешковъ М. Я. 50; Олигеръ Н. А. 137; Олимпъ П. Л. 56; Олоховъ Я. И. 36; Онуфриовичъ А. П. 36; Онуфовъ К. Д. 129; Онуфовъ Н. Д. 127; Онуфова М. Н. 94, 129; Оньковъ В. М. 43; Онькова М. Ф. 123; Опановъ П. А. 53, 98; Опановъ П. П. 99, 101, 134; Опаринъ Ф. Е. 48; Опаринъ В. И. 51; Опаринъ Ф. П. 135; Опаринъ М. Г. 117; Опаринъ А. Е. 48; Ордовскій-Тавлевскій П. А. 41, 43; Ордовскій-Тавлевскій В. Д. 42; Орловъ В. С. 35, 44; Орловскій А. О. 32; Орловскій П. Б. 45; Орловъ П. М. 42; Орловъ Г. А. 41; Орловъ С. П. 98, 116; Орлова М. Д. Н-ки 106; Орловъ П. П. 53; Орловъ Г. Т. 53

Представит. руж. фабрики И. Ф. Петрова.

Револьверы

курковые и безъ курковыхъ всѣхъ системъ фабрики Франко и друг. отъ 5 до 45 р. р.

А. Ф. Колокольцовой

Г. Пермь, Красноуфимская, домъ Камчатова,

Ружейный магазинъ.

Представит. руж. фабрики И. Ф. Петрова.

ПИСТОЛЕТЫ МОНТЕКРАСТО

для практической стрельбы дома безшумными патронами отъ 1 р. 75 к. до 15 р.

А. Ф. Колокольцовой

г. Пермь, Красноуфимская, домъ Камчатова

Ружейный магазинъ.

Орловъ А. В.	53
Орлова С. П.	96
Орловъ А. С.	109
Орфиниковъ М. П.	44, 71
Орфиникова О. И.	87
Осипниковъ П. А.	95
Осипниковъ А. Г.	88
Осипникова А. Г.	117
Осиповичъ Е. М.	64
Осиповичъ Я. К.	49
Осиповичъ К. А.	87
Осиповичъ К. К.	43, 44
Осиповъ М. В.	127
Осиповъ И. А.	130, 37, 43, 71
Осиповъ В. Г.	70
Осиповъ М. А.	96
Осипова Г. Д. Н-ки	112
Осипова А. П.	110
Осипъ К. Я.	83
Осколковъ М. А.	139
Осколковъ А. А.	90
Ослинъ А. М.	49
Оссовскій Н. П.	39, 68
Оссовскій В. І.	49, 93
Оссовскій А. Б.	
Оссовскіе Бр.	124, 131
Оссовскій Б. І.	123, 124
Оссовскій І. В.	93
Оссовскихъ Вен и Аба	100, 110
Осташева С. И.	122
Осташева М. М.	117
Осташева Л. М.	92
Остроградскій Л. Л.	70, 136, 33
Остроградскій К.	127
Оцѣвскій К. В.	124, 127
Ошанцевъ М. В.	48
Ошаровскій М. М.	129, 13
Ошевъ Б. Н.	98
Ошевъ В. Н.	95
Ошева Н. П.	115
Ошева М. В.	87, 89
Ошибковъ И. А.	31, 76
Ошлалова А. Ф.	102
Ощепковъ М. С.	102
Ощепковъ И. Ф.	109
Ощепковъ Ф. М.	91
Ощепковъ Я. Д.	134
Ощепковъ Д. И.	103
Ощепковъ П. П.	55
Ощепкова Е. Л.	136
Ощепкова М. И.	34, 95
Ощепкова С. П.	88
Ощепкова Л. М.	87
Охримовъ А. А.	54
Охримовъ П. А.	54

П.

Павленкина О. С.	129
Павловичъ М. Н.	61
Павлова А. Е.	103
Павлова Д. В.	129
Павлова Е. П.	106
Павлова В. М.	109
Павлова Е. Я.	133
Павловъ Н. В.	33, 36, 37, 39, 56, 63, 69, 71, 101, 106
Павловъ К. П.	109
Павловъ А. П.	112
Павловъ Г. О.	128
Павловъ А. М.	109
Павловъ Л. П.	33
Павловъ Т. И.	133, 139
Павловъ А. Е.	135
Павловъ В. П.	49
Павловъ К. К.	69, 70
Павловъ И. Е.	53
Павловскій Г. В.	32
Павловскій А. П.	35
Павскій Н. А.	64
Пагинъ И. А.	35
Падалка Н. П.	37, 39, 47, 69, 108
Падерина П. П.	129
Пажениъ Д. Д.	95
Пазовскій Г. М.	139
Паницевъ М. М.	49
Паницевъ Н-ки	93
Паклинъ Д. Н.	44
Пайвинъ К. П.	34
Пакинъ И. П.	128
Пакинъ Л. А.	139
Палладій (Проев.)	71
Палкина Е. П.	88, 118
Палкина Т. У.	122
Палкина Ф. П.	122
Пальмина А. М.	98
Палеховъ П. И.	91
Палешова М. А.	97
Павасва Т. В.	62
Панзевъ В. И.	70, 97
Панаевъ Ф. И.	62, 69, 99
Панинъ А. Г.	35
Панинъ Г. Е.	39
Панкратовъ В. С.	94, 102
Панкратовъ Г. М.	130
Панова Н. В.	34
Пановъ В. Д.	54
Пановъ П. А.	88, 100
Пантелѣевъ И. Г.	111
Пантелѣева М. Ф.	104, 111
Пантелѣева Л. М.	107, 134
Пантелеимонова Н. Д.	92
Пантюхина В. Е.	122
Пантюхинъ ф. К.	89, 107, 138
Пантюхинъ Е. Н.	39
Пантюхинъ	133
Пантюхинъ Ф. Д.	134
Панщикова О. В.	91
Панферова О. С.	84
Панфиловъ К. Г.	83
Панфиловъ Н. Ф.	32
Панфиловъ П. Д.	78, 110, 119
Панфиловъ Г. Г.	82
Паромовъ Я. И.	47
Паромонова А. Ф.	67
Паромоновъ В. А.	137
Паркачова М. К.	92
Паркачевъ П. В.	92
Паркачевъ Ф. В.	48, 109
Паркачевъ П. А.	53
Парфеновъ С. В.	38
Паршинъ Г. М.	79
Пастуховъ З. П.	35
Пастухова А. А.	129

Пастухова А. Н.	66
Пастухова Е. П.	66
Пастухова В. А.	65
Пастуховъ Н. Н.	46
Пастуховъ И. М.	82, 117
Пастуховъ А. Ф.	119
Пасниковъ А. П.	101, 104
Патрикѣевъ П. И.	131
Патракова А. В.	89
Патрушева Е. М.	93
Патрушевъ В. Н.	42, 87
Патюлинъ С. Е.	78, 105
Пахтинъ В. Ф.	47
Пашихина Т. И.	64, 72
Пашкина Е. П.	66
Пашкова А. П.	110
Пашковъ А. А.	77
Педіани Э. К ^о	120
Педіани Э.	129
Пелагениновъ П. С.	139
Пелевинъ А. В.	46
Пелевинъ Н. П.	53
Пельзандтъ М. Л.	120
Пейтъ С. С.	33
Пеньковская А. Р.	81
Пенявинъ Е. П.	99
Пенявинъ В. П.	117
Пенелеева А. С.	98
Пенелеева М. И.	110
Пенелеева Т. К.	37
Пенелеевъ М. В.	103
Пенелеевъ А. М.	47, 70
Пенелеевъ С. Я.	117
Пенелеевъ И. Ф.	135
Пенелеевъ И. В.	82, 109
Первовъ Т. М.	53
Первушина Л. В.	65, 72
Первушинъ А. А.	110, 114
Первушинъ В. В.	46, 70
Перевозчикова А. Д.	95
Перевозчикова П. Я.	112
перевозчикова Н. С.	135
Перлинъ А. С.	83
Перелеева А. А.	51
Перелакинъ В. Н.	83
Перелеева М. И.	51
Переманинъ В. Н.	116
Перескоковъ І. А.	124, 127
Переславцевъ К. Н.	50, 116
Перетягинъ И. Ф.	47
Перехелейкина Л. В.	90
Перминова А. М.	128
Перминовъ А. В.	107
Перминовъ А. М.	101, 123
Перминовъ А. К.	108
Перминовъ Н. Е.	114
Перминовъ П. И.	128
Перминовъ А. Д.	55
Пермякова М. А.	64, 89
Пермякова А. И.	134
Пермякова В. К.	105, 116
Пермякова Н. И.	35
Пермякова А. В.	115
Пермяковъ Б. П.	37, 43, 71, 77, 84, 105, 107, 124
Пермяковъ	129
Пермяковъ П. А.	137

Пермяковъ А. С.	53
Пермяковъ В. Е.	53
Пермяковъ Ф. Ф.	53
Перевозъ	138
Перфильевъ В. И.	106
Перфильевъ А. П.	42
Перфильевъ А. И.	31, 43
Першакова В. Г.	64
Першина В. С.	108
Першинъ Ф. Ф.	83
Першинъ Ф. И.	95
Першинъ В. С.	125
Першинъ Н. Ф.	125
Першинъ П. П.	43
Песеекомовъ Е. С.	106
Песоченскій Н. П.	45, 72, 78
Пестова А. А.	122
Пестовъ М. К.	119
Пестовъ М. М.	81, 112
Пестовъ Н. Н.	77
Петелица С. П.	107
Петелинъ В. Л.	101
Петелинъ Е. И.	81
Петренко И. В.	110
Петрова А. А.	129
Петрова О. Ф.	122
Петровская О. П.	127, 128
Петровскій І. І.	69
Петровъ Ф. Г.	94, 111
Петровъ С. М.	31, 33
Петровъ К. Е.	95
Петровъ Е. П.	94
Петровъ А. П.	84
Петровъ Н. И.	98, 111
Петровъ В. П.	37, 38, 70, 73, 76, 103
Петровъ Н. Н.	64, 94, 109, 123, 137
Петровъ В. С.	37
Петровъ П. П.	42
Петровъ А. Н.	43, 44, 75
Петровъ К. М.	48
Петровъ М. Е.	57
Петровъ В. Г.	94
Петушинъ П. И.	96
Петуховъ Л. А.	114
Петухова Э. А.	84
Петухова Е. П.	101
Петухова А. Е.	109
Петухова П. В.	110
Петуховъ Ф. Г.	42
Петуховъ В. А.	94
Петуховъ И. В.	39, 95, 110
Петуховъ Д. Е.	97
Петуховъ М. Ф.	109
Петуховъ Е. В.	109
Петуховъ П. С.	37, 114, 116
Петуховъ	47
Петуховъ	133
Петуховъ А. Д.	76
Петуховъ Н. Н.	78
Пѣхехонова П. А.	97
Пѣхехонова А. А.	36
Пиванскій Н. А.	36, 55
Пивоварова В. Ф.	95, 111
Пивоваровъ В. А.	91
Пивоваровъ А. И.	35
Пивоваровъ А. Т.	42, 79
Пикустъ П. Х.	131
Пильникъ С. П.	92, 94
Пилысова Т. Ф.	130
Пихеева Е. Н.	63
Пименовъ	131
Пименовъ Г. Е.	63
Пироговъ П. И.	105
Письмовъ Е. Ф.	46
Пичугинъ И. М.	82
Пичагина Е. С.	109, 132
Пичагинъ Н-ки	98
Пичагинъ А. П.	105, 109
Пичалинъ Е. В.	120
Пичальникова М. П.	122
Пичальниковъ Н. С.	89
Пичальниковъ В. Ф.	109, 132
Пичальниковъ И. В.	115
Пичальниковъ А. И.	48
Пичальниковъ С. И.	48
Плаксынъ Н. А.	31, 70, 76
Платонова Е. П.	122
Платоновъ А. П.	87
Платоновъ П. П.	32
Платоновъ С. К.	89, 110
Плаценкова А. Е.	97
Пленкинъ И. В.	111, 127
Пленкинъ Н. В.	89, 127
Плетнева А. С.	64
Плетневъ В. Г.	78
Плецъ С. Г.	41
Плоткинъ А. Я.	44, 92
Плотникова А. В.	91, 94
Плотниковъ А. А.	91
Плотниковъ П. В.	38
Плотниковъ Н. А.	78, 94
Плотниковъ М. Д.	46
Плотниковъ П. П.	47
Плотниковъ А. Е.	73
Плохихъ Е. Н.	111
Плохихъ П. А.	125
Плюсинъ И. А.	103
Плѣшковъ Я. В.	125
Плѣшковъ А. П.	42
Плѣшковъ П. И.	116
Пневъ Н. А.	32
Побѣдоносцевъ П. В.	34
Поварицинъ В. М.	62
Погоиневъ Д. М.	48, 105
Погодина Е. И.	110
Погодинъ В. П.	41, 74
Погудинъ Ф. С.	110
Погудинъ Я. С.	122
Подбѣльскій Е. П.	85
Подбѣльскій Н. С.	44, 70, 84, 100, 135
Подгурскій Ф. А.	35
Подернъ В. Н.	46
Подзей Е. А.	65, 66
Подласовъ С. И.	3:
Подорова М. А.	131
Подосеновъ Н. А.	93
Подосеновъ Ф. П.	106, 116, 123
Подосеновъ	133
Подосеновъ А. Ф.	71, 79
Подшивалова Н. А.	94
Подшивалова А. В.	127
Подшиваловъ П. В.	94, 122
Подшиваловъ М. И.	101
Подшиваловъ А. В.	106, 112
Подшиваловъ В. П.	46
Подковъ И. Л.	60, 89
Подковъ Н. Е.	51
Поджарскій Г. В.	48, 71, 103, 112
Поджалеуъ П. Т.	127, 136
Поджалеуъ П. П.	112
Подѣва П. М.	135
Позина М. С.	124
Позинъ И. М.	90
Позинъ	133
Познянская Е. М.	65
Позняковъ С. В.	70
Покидкина В. Г.	114, 116
Покидкинъ Т. А.	88
Поклевскій-Козель С. А.	59
Поклевскій-Козель В. С.	108, 110, 111
Поклевскій-Козель	123, 133
Поклевскій-Козель І. И.	36
Поклевскій-Козель А. Ф. Н-ки	133, 134
Покровский И. В.	61, 106
Покровский Н. М.	40
Покровский А. С.	137
Покришкина Л. А.	104
Покришкинъ В. Г.	37
Полаженко Е. М.	131, 135
Полаженко Л. Д.	130
Полева А. Е.	100, 108
Полевъ И. С.	138
Полевъ В. С.	75, 92, 100
Половцева Л. Л.	51
Половцевъ Д. Г.	137
Полозовъ А. Н.	69
Полухаровъ Н. Н.	34
Полухотовъ Л. М.	51
Полыковъ И. П.	87
Полыгаловъ Ф. Т.	131
Полыгаловъ И. Е.	85
Полыгаловъ И. П.	53, 102
Полыгаловъ Н. И.	83
Полыгаловъ А. Ф.	91
Полыгаловъ Н. Е.	36
Полынцева Т. Е.	98, 103
Полынецъ В. И. Н-ки	101
Полынецъ И. К.	135
Поляковъ П. Н.	52, 95
Поляковъ А. М.	122
Поляковъ П. П.	136
Поляновскій П. Н.	37, 68
Полянский В. П.	64
Поматинъ П. Н.	67
Померанцевъ А. М.	52
Поморцевъ Г. С.	36
Поморцевъ А. П.	53
Повикаровская Н. Д.	65
Понкинъ Ф. Б.	122
Пonomарева Ю. А.	88
Пonomарева М. И.	91
Пonomарева Т. Г.	97
Пonomарева Е. Я.	104
Пonomарева Н. И.	84
Пonomарева Е. А.	63
Пonomарева М. Н.	68

Представит. руж. фабрики И. Ф. Петрова

ПОРОХЪ

Русскаго общества для выдѣлки и продажи пороха и выстрѣлного о-на Винчестеръ. Продажа оптомъ и въ розницу. Цѣны фабричныя

А. Ф. Колокольцовой

Ружейный магазинъ

Пермь. Красноуфимская, домъ Камчатова.

Представит. руж. фабрики И. Ф. Петрова.

Живость!

ПУГАЧИ

рекомендуетъ гг. велосипедистамъ и охотникамъ, первымъ для защиты отъ собакъ, вторымъ для испугиванія дичи и пріученія собакъ къ выстрѣлу.

А. Ф. Колокольцовой

Ружейный магазинъ.

Table listing names and addresses for the 'П' section, including entries like Поповы, Потанины, and others.

Table listing names and addresses for the 'П' section, including entries like Потанины, Праведниковы, and others.

Table listing names and addresses for the 'П' section, including entries like Пушкаревы, Пухаревы, and others.

Table listing names and addresses for the 'Р' section, including entries like Реутовы, Роговы, and others.

Table listing names and addresses for the 'Р' section, including entries like Ромашевы, Ротмановы, and others.

Предоставит. руж. фабрики И. Ф. Петрова.

Ружейный магазинъ.

Патроны

револьверныя и для автоматическихъ пистоле...

А. Ф. Колокольцовой

г. Пермь, Красноуфимская, домъ Камчатова.

Предоставит. руж. фабрики И. Ф. Петрова.

ПРИБОРЫ МАСОЛОВА

для практической стрельбы одной дробя...

А. Ф. Колокольцовой

г. Пермь, Красноуфимская, д. Камчатова.

Рыбинковъ Н. И.	127
Рыбинковъ С. И.	127
Рыжковъ В. А.	46, 70
Рыжковъ М. И.	57
Рыжковъ Л. Н.	39
Рыжковъ М.	39, 62, 66, 92, 93
Рыжовъ И. Г.	116, 189
Рыковъ А. А.	89
Рыкова Л. А.	94
Рыловъ Е. Г.	91
Рыловъ В. А.	48, 103
Рыхтеръ В. М.	47
Рычкова Н. П.	63
Рычагова Е. Е.	91

С.

Сабаквискихъ Ф. Г.	55
Сабанская К. С.	134
Сабунина О. Д.	129
Сабуровъ Т. Г.	133
Сабуровъ А. Я.	58, 65
Сабурова О. А.	37
Савастьяновъ Ф. И.	53
Саведова О. А.	37
Савельевъ Р. К.	48
Савельевъ А. Н.	48
Савельевъ Н. Н.	117
Савельевъ М. Ф.	43
Савинъ С. С.	99, 108
Савинъ А. С.	108
Савиничъ Г. И.	34
Савицкий Б. П.	36
Садовскій Н. И.	78
Садовникова Е. С.	122
Сажинъ Е. С.	51
Сажинъ Н. С.	42
Сажина А. А.	46
Сажина М. И.	97, 104
Сажина А. Ф.	135
Сажина Е. С.	129
Сазановъ А. М.	134
Сазановъ М. Ф.	129
Сазанова Х. Н.	89, 106
Сазановъ М. Ф.	85
Сазановъ А. М.	136
Сазановъ Ф. Ф.	103
Сазовскій В. В.	139
Сазминъ А. Д.	90
Сазминъ А. Л.	135
Сазыковъ М. М.	41
Сазыкова В. В.	111
Сазыстейнъ И. Г.	45
Сазъевъ Н. П.	79
Сазъева М. А.	130
Самаринъ Н. Г.	37
Самарцевъ Л. В.	43
Самойловъ В. Ф.	52
Самойловъ Н. Т.	95
Самойловскій К. Х.	63
Самойловскій Г. Х.	82
Самочевъ М. А.	105
Самочева А. Г.	89
Самодина А. И.	136
Самойковъ Н. С.	124
Самыковъ А. Ф.	88, 100 и 114
Самыковъ Е. К.	69, 71

Саникова П. С.	50
Саникова А. С.	130
Саникова П. А.	89
Сапрохинъ А. И.	116
Сапфигинъ П. Н.	47
Сапфигинъ Н. А.	52
Сапфигинъ А. И.	55
Сарачевъ М. Д.	37
Саранульцевъ С. И.	95
Сарфельдъ А. А.	60
Сатурдиновъ Шигад.	111
Саутинъ С. А.	93, 98
Саутинъ П. А.	81
Сафоновъ К. Т.	137
Сахаровъ И. И.	107, 134
Сахиовскій П. Г.	41
Сачковскій А. Т.	46
Сачковская К. Г.	50
Сбоевъ В. П.	115
Сварчевскій А. Н.	49
Свигузова А. В.	133
Свинынъ Н. А.	94
Свиридова Л. С.	64
Свиженниъ К. П.	54
Свѣдомскій В. С.	85
Свѣдомская В. С.	112
Свѣжескій Л. И.	46
Свѣтлаковъ Е. К.	103, 110
Свѣчниковъ С. И.	58
Сдунаевъ Ф. И.	83
Сегаль Ш. Т.	104
Селезневъ М.	135
Селивановъ В. Н.	117
Селивановъ А. В.	32
Селиванова М. В.	105
Селиванова В. И.	105
Селивановскій П. Н.	90, 98
Селивановскій А. В.	131
Селингъ А. М.	98
Селюгинъ А. М.	67, 68
Селюгинъ К. А.	115
Селянинъ П. М.	95
Селянинъ В. К.	31
Селянина Е. К.	84
Селянина З. П.	84
Селянина А. Ф.	62
Семаковъ С. М.	34
Семаковъ А. М.	122
Семеновъ П. С.	114
Семеновъ А. Д.	36, 69
Семеновъ А. П.	109
Семеновъ Ф. А.	95
Семеновъ А. С.	119
Семеновъ С. П.	43
Семеновъ В. А.	77
Семеновъ М. А.	50
Семеновъ А. Г.	103
Семенова З. П.	131
Семенова Ф. П.	115
Семенова З. К.	50
Семенова Е. Д.	102
Семченковъ М. Г.	61, 62
Семченковъ В. К.	97
Сендовъ А. И.	32
Сентемовъ Т. А.	97, 114
Сенюшкина Е. П.	89, 109
Серебренниковъ П. Н.	61, 65, 68, 71 и 80

Серебренниковъ Г. С.	89
Серебренниковъ А. П.	33
Серебренниковъ Е. И.	58, 60, 62, 63, 65, 73, 77 и 87
Серебренниковъ П. П.	58, 63
Серебренниковъ Н. С.	116, 98
Серебренниковъ М. П.	51
Серебренниковъ П. Ф.	51
Серебренниковъ В. В.	44, 71
Серебренниковъ Н. П.	106, 118
Серебренниковъ В. Е.	134
Серебренниковъ И. А.	102
Серебренниковъ А. К.	105, 109
Серебренниковъ В. Д.	101
Серебренниковъ П. М.	102
Серебренникова Е. П.	69
Серебренникова А. С.	71
Серебренникова Е. М.	106
Серебренникова А. И.	122
Серебренникова А. С.	111
Серебряковъ С. М.	118
Серебряковъ В. С.	40
Серебровъ П. П.	50
Сереброва Ф. Е.	103
Серебракъ И. Н.	47
Серегодскій Н. А.	32
Сергѣевъ Д. П.	33
Сергѣевъ А. А.	56, 57, 62
Сергѣевъ В. С.	53
Сергѣевъ А. М.	78
Сергѣевъ П. А.	75, 119
Сергѣева Л. И.	60
Сергѣевскій А. Н.	52, 32
Сердобинская П. С.	107
Сердобинскій Н. А.	76
Серпуховитинъ В. М.	132, 136
Сестренцевичъ-Кучукъ П. П.	46
Сесюнинъ А. А.	38, 109
Сибирева М. Я.	122
Сибиряковъ Д. П.	55
Сибиряковъ И. М.	132
Сибиряковъ П. И.	36
Сибиряковъ Н. Ф.	76
Сибиряковъ Н. П.	53
Сибирякова П. А.	132
Сигова Л. И.	95
Сигова З. П.	66
Сигута Ф. А.	41
Сидоровъ В. П.	101
Сидоровъ Е. И.	95
Сидоровъ П. И.	50
Сидоровъ М. М.	60
Сидорова А. К.	122
Сидневъ А. И.	78
Сидуръ М. И.	131
Сидяковъ Ф. В.	56
Сизиковъ А. М.	58
Сивковъ А. И.	113
Селеверстовъ К. Н.	65
Силинъ Е. Е.	91
Силинъ Ф. С.	53
Силинъ А. И.	39, 90
Силинъ А. А.	112
Силинъ П. Н.	43
Силинъ А. Я.	59
Силинъ И. К.	93, 132
Силинъ Я. М.	32

Силинъ В. К.	54
Симонова Л. Я.	63
Силлигитъ А. Я.	34
Сильвестровъ К. Н.	58
Симестрова О. Н.	65
Симакова А. А.	104
Сималоничъ М. С.	126, 131
Симановскій И. И.	135
Симановскій А. И.	135
Симановскій С. М.	75, 135
Симановской Ю. З.	125
Симановскій П. К.	31
Симановская И. К.	105
Симоновъ П. С.	79
Симоновъ Т. Г.	113, 41
Симоновъ М. Г.	43
Симонова Ф. Г.	136
Симонова М. П.	110
Симонова М. П.	64
Симоновъ П. П.	38
Симановъ Н. М.	38
Синакевичъ А. В.	37, 39, 70, 90, 92, 104, 110, 113, 126, 127
Синакевичъ М. А.	75
Синакевичъ П. А.	28, 39, 67, 68
Сингаревъ А. А.	95
Синцеровскій П. М.	39
Сивягинъ Д. Н.	108
Сивягинъ Д. М.	99
Сиразѣва М.	122
Сиразуддиновъ Т.	122
Сиротинскій А. П.	44
Ситниковъ И. К.	127
Ситниковъ П. И.	118, 107
Ситниковъ А. В.	118
Ситниковъ К. Н.	61, 65
Ситникова М. Г.	127
Ситникова А. В.	122
Скопинъ Н. И.	122
Скопинъ Е. П.	109
Скопинъ П. И.	122
Скопина Е. И.	102
Скопина Е. И.	118
Скорева Х. Д.	102
Скоробогатовъ Ф. И.	92, 107
Скоробогатовъ М. В.	106
Скоробогатова О. А.	109
Скоробогатова М. В.	112
Скрипкинъ Ф. Ф.	45
Скрабинъ Д. М.	48
Скрабинъ Н. П.	104
Скугарева Е. П.	134
Скудръ П. К.	77
Скуржинская П.	129
Скуржинъ З. С.	32
Скуржинъ И. М.	38
Скуржинъ М. Д.	123
Скурскій О. О.	37, 60, 64
Славинъ П. П.	58, 61
Славинскій С. А.	51, 73
Славинскій А. Н.	46
Славинская А. Ю.	87
Славченко П. П.	102
Слободинъ П. П.	48, 92
Слободинъ	109
Слобожанинъ А. О.	108

Слобожанинъ А. Ф.	34
Словцовъ А. И.	118
Словцова А. А.	108
Словцова Т. М.	107
Слюнковъ Я. С.	107
Смаганъ И. Ф.	93
Смердинъ С. Г.	50
Сметанинъ М. П.	122
Сметанинъ В. Л.	80
Сметанинъ В. Л.	95
Смирновъ М. В.	117
Смирновъ М. В.	4, 46
Смирновъ В. П.	90
Смирновъ Г. А.	128
Смирновъ М. Ф.	31
Смирновъ Л. Ф.	45
Смирновъ А. З.	51
Смирновъ Г. А.	135
Смирновъ С. Д.	111
Смирновъ Я. Ф.	138
Смирновъ С. К.	32
Смирнова М. Т.	43
Смирнова Т. А.	112
Смирнова Е. Д.	93
Смирновъ-Самарскій Н. И.	90
Смолинъ Ф. С.	120
Смолинъ Н. П.	36, 80
Смолинъ Н. П.	51
Смурговъ О. Я.	65
Смѣльчакова А. Е.	65
Снятковъ В. И.	49
Сабаквискихъ Ф. Г.	55
Сабанскій К. А.	136
Сабанцевъ А. Л.	98
Сабѣнина Г. Л.	103
Сабѣнина Л. Ф.	103
Сабѣнина Л.	98
Сабѣнина Ф. Ф.	115
Сабѣнина Е. Е.	91
Соболевъ П. И.	70
Соболевъ А. Ф.	43
Соболевъ Е. В.	136
Соболевъ А. Н.	44
Соболева З. Л.	64, 72
Соболева Л. Н.	69
Собѣщанскій Д. П.	84
Собѣщанская Е. Ф.	38, 39, 69
Собянинъ П. Г.	47
Созина С. Т.	133
Созыкинъ Ф. К.	33
Соколовъ А. Н.	78
Соколовъ И. И.	79
Соколовъ А. П.	81
Соколовъ И. Я.	114, 97
Соколовъ А. А.	126
Соколовъ С. Г.	42, 70
Соколовъ Г. О.	56, 57
Соколовъ А. Г.	51
Соколова А. М.	51
Соколовъ Н. В.	62
Соколова А. А.	96, 97
Соколова Ф. Д.	97
Соколова А. Г.	95
Соколова Л. Г.	100
Соколова Е. К.	103
Соколова М. В.	139
Соколовскій М. В.	139

Соколовскій Е. С.	70
Соколовскій М. Е.	70
Соколовскій Г. Г.	55
Соколовскій М. Е.	42
Соларевъ Н. Д.	48, 65, 68
Соларевъ М. Д.	79
Соларевъ Д. Д.	51
Соларева А. А.	104
Соловарева А. А.	110
Соловкинъ М. А.	84
Соловскій Я. Н.	45
Соловьевъ Д. А.	100
Соловьевъ А. Ф.	117, 119
Соловьевъ Л. Д.	48
Соловьевъ П. Ф.	46
Соловьевъ М. Н.	31, 46
Соловьевъ А. Ф.	89
Соловьевъ Д. А.	55
Соловьевъ С. С.	54
Соловьева Е. А.	64
Соловьева Р. Н.	91, 118
Соловьева Н. Я.	64
Соловьева А. Ф.	79
Солодиновъ М. М.	51
Солодиновъ Е. Н.	114
Солодовниковъ В. И.	81
Соломатовъ О. П.	103
Соломинъ Н. П.	100
Соломинъ В. М.	104
Соломинъ И. П.	49, 104
Солнцева Г. И.	54
Соминичъ М. А.	99, 115
Сопѣгинъ Я. С.	100
Сорочанинъ В. М.	110
Сорокинъ В. К.	71, 79, 96, 97, 133
Сорокинъ Г. А.	91
Сорокинъ И. В.	37, 125
Сорокинъ П. Я.	37
Сорокинъ Г. А.	97, 106
Сорокинъ В. К.	109
Сорокинъ Я. А.	110
Сорокинъ А. А.	124
Соснинъ Я. А.	74, 75, 36
Соснинъ Я. А.	118, 125
Соснинъ М. М.	115, 125
Соснинъ М. Г.	75
Соснинъ П. Г.	103, 114
Соснинъ Н. И.	81
Соснина В. Г.	112
Соснинъ М. В.	38
Соснина А. Е.	88
Сосновская П. Г.	130
Сотниковъ В. П.	64
Софроновъ П. М.	37, 87, 100
Софроновъ И. М.	44
Софроновъ С. М.	46
Софроновъ А. М.	122
Софѣина Г. Ф.	134
Сперица А. Ю.	91
Спирева Л. С.	112
Спиринъ Ф. М.	110
Спиринъ А. М.	101
Спиринъ А. Ф.	119
Спирidonовъ М. Ф.	91
Спирidonовъ А. Ф.	36, 75
Спицина М. П.	63

Представит. руж. фабрики И. Ф. Петрова.

КИНЖАЛЫ

съ Волынскими клинками, а также Русскія мастера отъ 60 к. до 7 руб.

г. Пермь, Красноуфимская, домъ Камчатова.

Ружейный магазинъ.

А. Ф. Колокольцовой

Представит. руж. фабрики И. Ф. Петрова.

НОЖИ

настоящие, а также тульскихъ мастеровъ всѣхъ размѣровъ отъ 25 к. до 3 р.

ФИНСКІЕ

г. Пермь, Красноуфимская, домъ Камчатова.

Ружейный магазинъ.

А. Ф. Колокольцовой

Table of names and addresses, including entries like Сидковъ Ф. А., Сойлиловъ С. Л., Срословъ М. П., and others.

Table of names and addresses, including entries like Тановъ Н. Б., Тановъ В. К., Тановъ А. К., and others.

Table of names and addresses, including entries like Трапезникова А. П., Трапезникова А. А., Трахтенбергъ З. Л., and others.

У.

Advertisement for 'Барклаи' and 'Кобуры' (rifles) by A. F. Kolokol'tsova, located at the intersection of Perm, Krasnoufimskaya, and Kamchatka streets.

Table with names and numbers: Уфимцевъ А. П. 40, Уданова Н. Д. 107, 122, Удановъ М. Н. 107, Узова А. Г. 123, Ушакова А. А. 125, 127, Ушакова В. Н. 103, Ушаковъ В. А. 78, Ушаковъ В. П. 116, Ушаковъ В. П. 40, 95, Ушаковъ П. П. 82, Ушаковъ П. Л. 41, 75, 135, Ушаковъ М. Ф. 122, 131, Ушаковъ Н. В. 96, Ушуконъ П. С. 95, Ушкова М. Е. 67, 69, Ушаконъ С. В. 98, Ушковъ Н. В. 97, Ушковъ С. Л. 41, 75

Ф.

Table with names and numbers: Фадѣева А. Т. 103, Файзуллинъ Бр. Т-ый Д. 122, 131, Файзуллинъ Г. П. 73, Файбергъ Р. С. 69, Фальковский В. П. 68, Фанзовъ Ш. 122, Фаминскій В. А. 61, Фаутовъ Ч. 135, Фахрутдиновъ С. 122, Феденко Ф. Т. 45, Федорова В. С. 96, Федорова Е. С. 51, Федорова Л. С. 112, Федорова О. А. 66, Федорова О. Я. 134, Федорова С. П. 130, Федоровъ А. Г. 91, 98, Федоровъ А. П. 34, 83, Федоровъ Г. Г. 48, 75, Федоровъ Д. А. 99, Федоровъ И. Н. 53, 81, Федоровъ Н. Д. 31, Федоровъ Н. А. 53, Федоровъ Н. К. 55, Федоровъ Н. П. 77, Федоровъ П. П. 55, Федоровъ П. П. 78, Федоровъ С. Г. 91, 98, Федоровъ С. Н. 117, Федоровичъ Ф. Ф. 52, Федосѣевъ А. А. 81, Федосѣевъ М. Е. 50, Федотова Н-ковъ 112, Федотова Т. И. 108, Федотова Т. М. 108, 134, Федотовъ В. А. 47, Федотовъ И. Ф. 87, 113, 125, 129, Федотовъ П. А. 108, 133, 38, Федотовъ П. И. 56, Федулова Е. Я. 116, Федюковъ В. Е. 113, 115, Фейгельманъ Е. С. 69, Феистеръ I Я. 39, Феоктистовъ А. И. 100, Феоктистовъ Л. И. 52, Феоктистовъ Н. М. 31

Table with names and numbers: Теофилактовъ В. Ф. 33, Теофилактовъ Ф. П. 136, Феofilовъ В. И. 54, Феofilовъ О. Д. 112, Фердинандъ Н. Л. 68, 108, Фетистовъ А. И. 110, Фефелова М. Г. 106, Фефеловъ В. П. 106, Фефеловъ Н. П. 40, Фефилова А. П. 91, Фефиловъ И. И. 102, Филаретовъ М. С. 39, 85, Филатова С. П. 70, Филимонова А. С. 62, Филимоновъ Е. С. 41, Филиповскій А. М. 47, Филиповъ В. С. 135, Филиппева Т. Ф. 132, Филиппевъ Г. И. 135, Фирстовъ И. А. 98, Фирфаровъ И. А. 98, Фирюкова А. В. 64, Фирюкова Н. В. 64, Фитманъ В. К. 68, Фитманъ I Б. 67, 87, Флавиановъ В. М. 35, Флегентова Е. В. 111, Флоринская 69, Флоринскій А. А. 33, Флоровъ М. А. 34, Флоровъ Ю. В. 84, Фокбевъ А. И. 122, 134, Фокбевъ И. И. 103, Фокинъ К. И. 58, Фокинъ П. I. 58, 62, Фокинъ П. И. 52, Фомина П. М. 124, Фомина С. Ф. 60, Фоминныхъ В. С. 99, Фоминныхъ Е. П. 96, Фоминныхъ Ф. Ф. 98, Фонтанно М. Г. 80, Фонтъ-Вагнеръ Н. Д. 35, 40, 41, Фонтъ-Двейеръ А. Н. 41, Фонтъ-Фессангъ М. Г. 66, Фосениа Е. П. 70, Фотиевскій В. А. 90, Фотиевскій Е. А. 96, Фотинъ С. Ф. 72, 73, Фотчевскій Е. А. 96, Фофановъ Г. П. 50, Фофановъ И. П. 52, Фрейманъ П. П. 91, Фрейтагъ А. А. 44, Фришманъ В. В. 35, Фришманъ В. К. 68, Фришманъ М. В. 34, Фрицъ Н. Г. 60, Фридманъ Х. М. 131, Фролова А. А. 108, Фролова П. Е. 122, Фроловъ А. Т. 78, Фроловъ С. А. 112, Фукаловъ А. В. 122, Фурманъ С. Я. 53, 73, 91, 136

Х.

Table with names and numbers: Хайбуллинъ Х. И. 122, Халдинъ Ф. Г. 113, Халезинъ С. 132, Халитовъ А. 118, Халитовъ В. 122, Халитовъ Я. 122, Ханжинъ А. М. 89, 92, Харинскій А. Е. 98, 107, Харинскій М. А. 60, 61, 93, 118, Харитоновъ А. К. 112, Харитоновъ Г. К. 99, 100, 110, 125, 126, 136, 137, Харитоновъ М. М. 61, Хатыановъ В. М. 50, Хацкеричъ М. П. 133, Хватова Н. Р. 108, Хвоцинскій Н. А. 82, Хенахъ С. И. 49, Хивинсонъ Б. И. 137, Хлопинъ М. А. 70, 136, Хлусевичъ З. I. 119, Хлусевичъ И. Ф. 54, Хлусевичъ С. О. 78, Хлѣбниковъ А. А. 42, 74, Хлѣбниковъ Л. С. 82, Хлѣбутинъ В. В. 83, Хмѣлевъ В. В. 31, Хмѣлинъ П. П. 64, Ходаковская Л. Г. 126, Ходаковскій С. А. 87, 89, Ходяшева Е. С. 131, Ходяшевъ Д. Е. 94, Хозеръ С. Г. 89, Хойруллинъ Х. 122, Холзаковъ Н. П. 48, Холкинъ А. М. 48, Холмогоровъ А. В. 90, Холмогоровъ В. Г. 107, Холмогоровъ Е. И. 90, Холмогоровъ Л. В. 107, Холмогоровъ Н. А. 90, Холманскихъ В. М. 127, Хомякова А. П. 92, Хомяковъ Д. Н. 90, Хомяковъ В. А. 67, 68, Хоромуиъ А. Г. 78, Хорошаевъ Т. Ф. 112, Хоробрыхъ И. Ф. 57, Хорошевъ Н. П. 35, Хотинскій П. И. 138, Хотьяновъ М. Ф. 114, Хохлова А. Я. 123, Хохловъ С. А. 33, Хохрякова К. Н. 109, Хохрякова Н. Я. 112, Хохряковъ М. С. 81, Хохряковъ П. Я. 44, Храповицкая Е. А. 34, Храповицкая Е. В. 91, Храповицкій А. А. 16, Хребтова Л. А. 67, Христовъ П. П. 110, Худякова А. М. 97, 113, Худякова П. К. 117, Худяковъ К. К. 79

Худяшевъ В. Д. 48, Хуснутдиновъ С. 122

Ц.

Цартъ Д. И. 127, Цартъ I П. 137, 138, Цауви П. Ю. 34, Цыбтаевъ А. Д. 118, Цыткова Н. И. 115, Цытковъ А. П. 90, Цытковъ В. Л. 34, Цытковъ В. С. 33, Цытковъ И. М. 38, 74, Цытковъ П. М. 88, Цытовъ В. И. 57, 60, 71, Цытовъ Н. М. 56, 58, Цѣлибевъ А. А. 44, Церешкевичъ Н. Н. 35, 39, Цецилія 130, Цвилевъ А. И. 47, Цигадытъ Е. Ф. 46, Цигадытъ Э. Э. 45, 59, 119, Цикалевскій А. А. 135, Циммерманъ М. В. 60, Циммерманъ О. В. 61, Цитовичъ Е. Г. 54, Цитовичъ П. Ф. 77, Цуцкарева Л. А. 110, Цибивъ С. И. 4, Цѣлицевъ В. М. 75, Цѣлицевъ М. П. 107

Ч.

Чабинъ А. И. 42, Чазова А. Д. 112, Чазовъ П. I. 32, Чайковская Е. С. 67, Чазовъ П. А. 128, Чарушинковъ М. И. 135, Часовниковъ М. С. 138, Чашухина Т. В. 126, Чашухинъ А. Е. 134, Чашухинъ В. А. 134, Чашухинъ Д. П. 188, Чашухинъ И. В. 117, Чашухинъ И. П. 132, Чашухинъ П. Г. 106, Чебыкина А. И. 87, Чебыкинъ А. П. 59, Чебыкинъ В. М. 79, Чебыкинъ В. П. 35, 89, Чекименевъ П. 136, Чекимеревъ А. С. 99, 112, Человѣчковъ А. И. 56, Челюкановъ Н. Г. 75, Чemezовъ Н. Н. 42, Чевуринныхъ П. М. 122, Чевуринныхъ П. И. 123, Червяковъ П. Т. 32, Чердынцева В. В. 70, Чердынецъ А. ф. Н-ки 96, 97, 101, 124, 126, 133, Чердынецъ В. А. 36, 37, 75, 80, 136, Чердынецъ Д. А. 44

Чердынецъ Н. Я. 41, Черемисинова В. С. 41, Черемисиновъ А. Д. 64, Черемисиновъ П. С. 96, 97, Черемисиновъ С. С. 90, 97, 101, Черемисиновъ С. Ф. 93, 99, 101, Черемныхъ А. В. 95, 105, Черемныхъ А. Д. 81, Черемныхъ П. В. 119, Черемныхъ П. П. 32, Черемовскій Н. 89, Черемухинъ А. Н. 33, Черепанова А. И. 77, Черепанова Н. И. 132, Черепановъ М. В. 98, Черепановъ П. С. 75, 124, Черепанинъ С. Н. 48, Череповъ Ф. А. 77, Черепскій П. А. 102, Черкасова Е. А. 129, Черкасова В. Г. 113, Черненко В. Л. 37, Черниковъ Г. П. 47, Черниковъ Г. П. 51, 106, Черновскій Н. М. 61, 72, Черновъ П. И. 122, Черногоровъ А. П. 36, 91, Черномордикъ-Виданская Р. К. 123, Черниловскій-Соколы П. I. 46, Черноусовъ В. Г. 134, Черноусовъ П. Г. 134, Чернчоголовъ Н. П. 51, Чернихъ Н. Д. 112, Черныхъ С. Д. 103, Черяницынъ Я. Д. 138, Черышевъ А. Г. 38, Черышевъ Д. Г. 75, Черышевъ Д. Е. 51, Черышевъ М. Е. 102, Черышевская А. П. 110, Черышевскій А. Н. 48, 68, 119, Черяева Ф. 129, Черяевъ Н. И. 37, Черяевъ П. П. 41, 43, Черяевъ П. П. 57, 59, Чертаковский П. В. 102, Чеснокова А. С. 93, Четверговъ С. С. 104, Четинъ А. Н. 87, 114, Чеурина С. Г. 93, Чеховскій К. П. 89, Чечеткинъ А. П. 36, Чечулина А. А. 100, Чечулинъ Ф. А. 35, Чечурова Н. М. 63, Чиканцевъ Н. А. 131, Чикуновъ К. А. 53, 68, Чириковъ В. В. 112, Чиркова А. И. 135, Чиркова С. М. 59, 60, Чирковъ И. П. 54, Чирковъ Н. А. 63, Чирковъ П. 67, Чиртулова К. И. 63, Чиртуловъ В. П. 41, Чиртуловъ Н. И. 192, Чиртуловъ М. Е. 102, Чирухина М. Е. 47, Чистова Г. М. 47

Чистяковъ А. И. 84, Чистяковъ Г. С. 77, Чистяковъ П. 128, Чубаринъ В. В. 81, Чувствинъ Н. Н. 40, Чугуновъ Н. И. 82, Чудинова З. Е. 95, 109, Чудинова П. Т. 96, 97, 108, Чудинова У. М. 113, Чудиновъ А. И. 102, 104, Чудиновъ Г. М. 116, Чудиновъ Г. Ф. 81, Чудиновъ Е. В. 98, Чудиновъ М. Т. 113, Чумишевъ А. А. 91, 136, Чумишевъ А. Н. 98, Чууровъ С. М. 78, Чуриловъ Г. П. 49

Ш.

Шабалинъ И. Д. 138, Шабалина П. А. 123, 137, Шабалина П. Я. 132, Шабалинъ Т. И. 134, Шабардинъ Н. И. 48, Шабардина С. С. 112, Шабринъ Я. К. 93, 127, 136, Шабринъ А. Я. 93, Шабринъ П. А. 54, Шабринъ А. А. 55, Шабрина М. А. 74, 80, Шабриль Л. А. 84, Шавчуинъ Е. А. 74, Шавшуковъ Е. С. 88, 117, Шавшукова А. И. 122, Шавшукова М. Ф. 102, Шагаловъ В. И. 73, Шаги-Ахметовъ Г. 122, Шаги-Мухаметовъ Г. 138, Шадринъ П. Ф. 88, 93, Шадринъ В. Ф. 91, 93, Шадринъ П. М. 92, Шадринъ Ф. А. 98, Шадринъ В. И. 99, Шадринъ Ф. Г. 99, 100, 112, Шадринъ М. Е. 112, Шадринъ Е. С. 110, Шадринъ Ф. Г. 132, Шадринъ А. А. 50, Шадрина А. А. 94, 109, Шадрина П. С. 118, Шадрина Е. А. 54, Шахирзиновъ М. 122, Шалагиновъ В. С. 52, Шалагиновъ Я. М. 49, Шалагинова А. Е. 95, 111, 134, Шалаевъ И. Г. 50, Шалаенская Н. П. 129, Шаламова А. А. 101, Шалахина А. М. 115, Шалимовъ М. В. 92, Шалимовъ Н. К. 112, Шалуновъ Н. И. 78, Шалуновъ А. Ф. 97, 129, Шаминъ М. А. 91, Шамраевскій Б. В. 52, 75

Предоставит руж. фабрики И. Ф. Петрова. ЯГТАШИ для пошива дичи, плетения, французской матеріи и кожанных отъ 75 в. до 7 руб. Ружейный магазинъ А. Ф. Колокольцовой Пермь, Красноуфимская, домъ Камчатова.

Предоставит руж. фабрики И. Ф. Петрова. Дробь и картечь фабрики И. Феттера и Е. Гинкель, Русско-Бельг. патр. завод, Горбуновъ и казенна англійская дробь „patent cloitte“ Ружейный магазинъ А. Ф. Колокольцовой г. Пермь, Красноуфимская, домъ Камчатова.

Шамсутдиновъ З. С.	111	Шестаковъ Н. Е.	117	Ширинкинъ Н. В.	117
Шамсутдиновъ Ш.	122	Шестаковъ П. Г.	109	Ширинкинъ А. С.	122, 131
Шамсутдиновъ З.	73, 94	Шестакова П.	139	Ширинкина Т. И.	91, 92
Шамыгинъ М. Г.	87	Шестакова А. М.	65	Ширинкина М. Н.	91
Шамыгинъ В. П.	98, 134	Шетохинъ Н. П.	115	Ширинкина Д. Р.	111
Шамыгинъ М. П.	98	Шефаловичъ К. А.	56	Ширинкина А. К.	112
Шамыгина Н. З.	99	Шибановъ М. Д.	103	Ширманъ Г. П.	61
Шамыгина М. Ф.	66	Шибановъ И. В.	98	Широкихъ О. Г.	131
Шамыгина У. Я.	99	Шибановъ В. П.	34	Ширшева А. Ф.	96
Шамыгина У. Ф.	116	Шибановъ А. И.	53	Ширяевъ П. Н.	115
Шамиро М. Д.	68	Шикъ А. М.	122	Ширяевъ Н. П.	47
Шанинъ Н. М.	82	Шилковъ Н. Г.	99, 116	Шираевъ Г. В.	45
Шараповъ М. В.	99	Шиллина А. Я.	87, 90	Шистеровъ П. Т.	123
Шарапова С. В.	134	Шилова К. П.	98, 117	Шитовъ С. С.	118
Шардаковъ Н. М.	46	Шилова А. П.	56, 57, 101	Шитовъ А. Т.	116
Шардаковъ В. Ф.	72, 108, 128	Шилова З. П.	53	Шитова С. С.	112
Шардаковъ А. П.	122	Шилова А. Ф.	31	Шифъ А. А.	107
Шардаковыхъ Вас. и Як.	108	Шиловъ В. Н.	32	Шифъ М. И.	68
Шардинъ Т. Т.	37	Шиловъ П. А.	43	Шифрина А. Г.	116
Шардинъ Н. А.	48	Шиловъ Н. К.	122	Шахалъевъ П. Р.	129
Шарковъ В. А.	53	Шиловъ К. С.	111	Шиховъ М. Г.	96, 132, 138
Шаровъ П. I.	32	Шиловъ Ф. Г.	101	Шиховъ К. Т.	73
Шарова Н. П.	64, 66	Шилова Е. М.	88	Шиховъ Н. Д.	131
Шарова Е. П.	64	Шилова С. П.	119	Шихова А. С.	101
Шароглазовъ Г. Д.	35	Шилова Ф. В.	139	Шихаковъ Н. В.	58, 60, 65, 66
Шаринъ Я. Н.	111	Шилоносоеъ Д. И.	50	Шихкинъ Е. И.	95
Шаринъ В. С.	116	Шилоносоеъ П. А.	52, 99	Шихкинъ М. К.	126, 137
Шатовъ С. Е.	31, 89	Шилоносоева И. З.	114	Шихкинъ П. И.	107
Шатовъ В. А.	115	Шилоносоева А. Е.	134	Шихкинъ А. Н.	129
Шатазовъ I. Н.	44, 71	Шилоносоева Е. М.	34	Шихкинъ Н. С.	35
Шатровъ Ф. П.	38, 92	Шилоносоева Ф. Е.	138	Шихкина И. Д.	112
Шатохинъ Н. П.	114	Шильниковъ А. П.	55	Шихковъ Д. М.	94
Шафеевъ Г. П.	73	Шилъевъ Н. В.	135	Шихковъ С. А.	104, 116, 136
Шахминъ Г. П.	42	Шилъевы Бр.	128	Шихкова П. Я.	139
Шахмевичъ М. Д.	104	Шиманскій А. К.	34	Шихова П. П.	114
Шайдуровъ С. С.	46	Шиманскій С. Ю.	52	Шихова Н. П.	88
Шайдуровъ В. В.	62	Шинилинъ П. П.	31, 37, 60, 64	Шихонко К. И.	84
Шайдурова И. П.	117	Шипковъ Л. И.	68, 76, 136	Шихонко В. А. Н-ки	100
Швалевъ Н. Ф.	79	Шипковъ А. П.	78	Шкабара М. Л.	108
Шварева Е. Т.	101	Шипилинъ А. П.	48, 75	Шкабелниковъ Г. З.	32
Шварцъ А. И.	90	Шипилина М. М.	70	Шкляевъ П. А.	34
Шведчиковъ Ф. И.	108	Шипигузовъ В. Г.	92	Шлиперъ А. А.	55
Шведовъ Н. А.	34	Шипигузовъ П. Ф.	63	Шлепфогтъ А. Г.	129
Шведовъ Н. Ф.	37, 69, 93, 98	Шипигузовъ С. Ф.	95	Шлыгинъ Д. А.	48, 94
Шведовъ В. Т. Н-ки	101	Шипигузовы Бр.	93, 98	Шлыгинъ В. А.	50
Шведовъ Ф. Е.	103	Шипиловскихъ М. Я.	75, 102, 105	Шлыгина М. Г.	89
Шведовъ К. Ф.	117	Шипиловскихъ А. П.	31	Шлыковъ А. М.	83
Шведова Е. М.	124, 129	Шипиловскій М. Я.	123, 137	Шлыкова А. Я.	64
Шведова Н. С.	130	Шипулинъ Е. П.	103	Шлыкова Т. В.	90, 104
Шведова В. А.	111	Шипулина А. М.	92	Шлямберггеръ В. А.	50
Шведовъ Г. Д.	60, 65	Шипулина А. С.	103	Шляпинъ Я. С.	88
Шведовъ И. А.	36	Шипулинская Ф. I.	79	Шляпинъ Н. П.	124
Шевкинъ Ф. М.	105	Шипуновъ I. П.	57	Шляпникова Е. И.	109
Шевкинъ П. Т.	134	Шипуновъ Я. Е.	123	Шляхтинъ В. Е.	37
Шевкъ Н. П.	100	Шипулинъ Н. В.	102	Шматининъ В. М.	105, 135
Шевкъ П. И.	38	Шипулинъ В. П.	67, 68	Шматининъ Я. М.	108
Шенна А. А.	93	Шипицовъ С. М.	98	Шминке А. И.	37, 69, 93, 98
Шенна З. В.	101	Шерена Т. А.	112	Шнее С. Ф.	56
Шелиховъ Н. А.	41, 74	Ширкалинъ Н. К.	58	Шнеерова А. В.	89
Шенкель В. С.	131	Ширкалинъ М. П.	37, 61, 73, 80	Шнейеръ С. Б.	68
Шелухинъ А. Ф.	112	Ширкалина С. П.	102	Шнейдерманъ А. М.	135
Шереметевскій И. К.	42, 70	Ширинкинъ А. Д.	82	Шокурова П. В.	124
Шереметевскій О. Е.	70, 77	Ширинкинъ Я. Р.	38	Шолгачевъ Н. С.	88
Шеркаловъ А. В.	104	Ширинкинъ П. М.	41	Шолгинъ В. П.	117
Шерстобитова А. В.	79	Ширинкинъ А. Н.	48	Шоломовъ М. А.	101
Шерстобитова О. Ф.	135	Ширинкинъ К. Д.	49	Шольцъ Г. I.	82
Шестаковъ Б. А.	58, 61, 62	Ширинкинъ А. М.	91, 120, 127		

Швактъ А. А.	80	Щалкуновъ М. К.	107
Шваковский П. Г.	112	Щербановъ Д. Е.	93
Шверлингъ О. К.	49, 69	Щербаченко Н. В.	99
Шверлингъ В. В.	84	Щетикинъ П. В.	116
Швейеръ А. А.	41	Щетинкинъ А. В.	129
Шидлевскій В. I.	52	Щетина П. М.	129
Шильотъ А. А.	55	Щукинъ И. А.	131
Шуаугель М. Я.	124, 133	Щукинъ М. П.	40
Шуаугель З. Л.	124		
Шуаугель В. Я.	91		
Шуаугель I. Я.	100, 111		
Шрейбертъ С. А.	101		
Шрейбертъ Е. Ф.	68		
Штаеръ В. А.	44, 73		
Штейнбергъ П. Я.	78		
Штейнбергъ С. С.	56		
Штемпедевичъ Н. I.	129		
Штрекъ К. Г.	46		
Шубинъ Н. С.	109		
Шубинъ А. М.	54		
Шубинъ С. М.	54		
Шубинъ А. Г.	40		
Шубинъ С. Я.	50		
Шубинъ А. З.	89		
Шувалова М. М.	132		
Шулаевъ I. Е.	44		
Шулаковъ К. И.	110		
Шуленовъ П. М.	49		
Шуленовъ В. М.	61, 73		
Шуленовъ У. Н.	90		
Шуленова К. В.	62		
Шульцъ О. Ф.	51		
Шульцъ А. В.	48, 68		
Шуляковъ К. И.	118		
Шумскій П. В.	42, 74		
Шумковъ И. А.	51		
Шумковъ К. П.	97		
Шумковъ Е. В.	102		
Шумкина Н. И.	72		
Шумиловъ Е. Ф.	94		
Шумиловъ Ф. И.	111		
Шумилова М. И.	134		
Шумихинъ А. И.	48		
Шуракова Е. П.	105		
Шурановъ Т. М.	104		
Шуровъ Г. П.	131		
Шурыгинъ А. М.	111		
Шурыгина А.	127		
Шустовъ Р. А.	105		
Шустиковъ Н. Г.	74		
Шустеръ С. Д.	124		
Шустеръ С.	130		
Шустеръ З. и Л. А.	135		
Шутовъ А. Г.	91		
Шушаковъ П. П.	55		
Шушинъ Н. М.	46		
Шуйписъ Ф. К.	53, 132, 134		
Щекотовъ Г. В.	92, 118, 131		
Щекотовъ П. С.	47		
Щеломенцевъ А. Е.	36		
Щепинъ А. И.	50		
Щепинъ М. В.	60		
Щепинъ С. И.	103		

Я.

Яблоковъ В. И.	103, 105, 130, 132
Явлинъ И. П.	136
Ягодный И. А.	54
Ягодный М. И.	42
Ягуновъ П. М.	132
Ягунова М. И.	87, 125, 127
Ягошинъ В. Я.	111
Ягларъ-Салкытъ И.	73
Язовъ И. Г.	89
Язовъ Д. Д.	54
Язовъ Д. Я.	91
Языковъ А. А.	47
Языкова М. А.	34
Якимовъ П. К.	99
Якимовъ Т. С.	94
Якимовъ Н. П.	50
Якимовъ М. М.	73, 81
Якимовъ Е. В.	78
Якимовъ Ф. А.	80
Якимовъ О. П.	105, 115
Якимова П. П.	95
Яковлевъ М. П.	74
Яковлевъ В. П.	93
Яковлевъ В. П.	51
Яковлевъ Ф. П.	52, 112
Яковлевъ Е. Е.	54
Яковлевъ П. В.	50
Яковлевъ П. Я.	55
Яковлева Е. А.	77, 122
Яковлева Е. М.	102
Яковкинъ И. А.	37
Яковкинъ М. Г.	45
Яковкинъ Я. В.	102
Яковкинъ А. Я.	116
Яковскій I. Ф.	49
Яковкина Н. А.	111
Якубовъ Ф. И.	75
Якушинъ А. А.	106, 109
Якупцовъ А. С.	32
Якутина М. П.	98
Якутовъ В. I.	96, 97
Якутовъ Н. А.	108
Якушевъ А. П.	96
Якутовъ Г. Н.	103
Якушовъ А. С.	98, 103
Якушова А. П.	105
Якушевскій Е. Е.	107
Ямовъ А. I.	45
Ямовъ А. Д.	110
Ямуханъ А. А.	132
Янцкій Э. Д.	46
Яндаревскій I. П.	44
Янчевскій П. А.	44
Яранова Е. А.	57
Ярославцевъ В. И.	49, 89
Ярославцевъ Н. П.	98
Ярославцевъ П. П.	98
Ярдковъ А. Т.	98
Ярковъ А. П.	98
Ярховъ I. Б.	98
Яшино М. К.	98
Яшакъ А. А.	98

Э.

Эльбуртъ П. Ф.	56
Эльбуртъ А. М.	98
Эмдинъ М. И.	68
Эпфельбаумъ А.	109
Эпфельбаумъ Э. ст. С-мп.	124, 131
Эльснеръ П. П.	54
Эльфманъ Е. К.	63
Эльфманъ А. К.	66
Эвдрисевичъ В. А.	46, 73
Эвдрисевичъ I. С.	34
Эскинъ Н. А.	40, 73, 117
Эскинъ Д. А.	67

Ю.

Ювеналій Геромонахъ	57, 71
Югона Е. В.	89
Юговъ К. А.	42
Юговъ П. Е.	95, 105
Юговъ В. Т.	95, 100, 116
Юдинъ М. Е.	44
Юдинъ В. А.	83
Юдицкій С. А.	35
Южиковъ П. Г.	55
Южиковъ П. П.	122
Юшковъ П. П.	33
Юманова Е. А.	126
Юмшановъ А. П.	46
Юмшановъ М. К.	131
Юрьевская М. Г.	63
Юрганова А. А.	94, 108
Юргановъ С. Н.	34
Юргановъ Н. П.	83
Юргановъ П. М.	94
Юргановъ З. И.	115
Юргановъ М. П.	13
Юркинъ П. М.	108
Юркинъ Г. П.	115
Юрлова А. Н.	124
Юрьевская П. Г.	80
Юрьевскій Г. В.	37, 39, 66, 71, 80, 89
Юстусъ Р. Я.	60, 64, 66
Ютель Д. В.	122
Юфорова Т. Д.	110
Юхнева О. Ф.	109
Юхновъ А. Н.	51
Юцевичъ А. О.	109
Юцевичъ А. I.	31, 39
Юшковъ П. I.	127
Юшковъ П. Г.	35, 89
Юшковъ С. А.	74, 102
Юшковъ И. I.	94
Юштанъ П. И.	71, 73, 83

Представит. руж. фабрики И. Ф. Петрова.

ПЫЖИ фабрики Воробьева всѣхъ сортовъ и к-ва лабровъ на дробь и порош.

А. Ф. Колокольцовоу

Ружейный магазинъ.

Г. Пермь, Красноуфимская, домъ Камчатова.

Представит. руж. фабрики И. Ф. Петрова.

Гильзы мѣдныя, никелированныя и бумажныя. Обращаемъ вниманіе на бумажныя гильзы "Эврика" для бездымн. пороховъ.

А. Ф. Колокольцовоу

Ружейный магазинъ.

Г. Пермь, Красноуфимская, домъ Камчатова.

Торгово-Промышленное Посредничество

И. Мацкевичъ и К^о.

Пермь, М.-Ямская, д. Соловьева № 26, телефонъ № 477.
Для телеграммъ: Пермь, МАЦКЕВИЧУ.

ПРЕДСТАВИТЕЛЬСТВО:

Издавна пользующаяся всемірной извѣтностью! Самая усовершенствованная конструкция! Наибольшая работоспособность.



Самая низкая цѣна. * * *

Полная гарантія.

Простота.

Долговѣчность.

ВИДНЫЙ ШРИФТЪ.

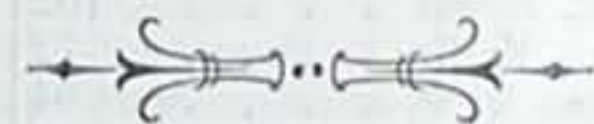

УНИВЕРСАЛЬНЫЯ,

СКОРОПИШУЩІЯ

МАШИНЫ

„АДЛЕРЪ“

на одной лишь пишущей машинѣ „АДЛЕРЪ“ можно писать на нѣсколькихъ совершенно разнородныхъ языкахъ напр.: На Русскомъ, Нѣмецкомъ, Польскомъ, Французскомъ, Англійскомъ и проч. немедленно переходя съ одного шрифта на другой безъ малѣйшей затраты времени.

Льготныя условія пріобрѣтенія.

Всѣ принадлежности для пишущихъ машинъ и запасныя части всегда на складѣ.

Оружейный магазинъ

А. Ф. КОЛОКОЛЬЦОВОЙ

Пермь, Торговая ул., домъ Н-ковъ ЮГОВА.



ПРОДАЖА

ПОРОХУ, РУЖЕЙ, РЕВОЛЬВЕРОВЪ

и всевозможныхъ принадлежностей къ нимъ.

Н О В Ы Е

въ Перми

ПЕРВОКЛАССНЫЕ

ГОСТИНИЦА И НОМѢРА „КОРОЛЕВСКІЕ“

въ центрѣ города, Сибирская ул., Телефонъ № 443.

Электрическое освѣщеніе, ванна, водопроводъ, водяное отопленіе, общій залъ, посыльные.

РУССКАЯ И КАВКАЗСКАЯ КУХНЯ ПОДЪ НАБЛЮДЕНІЕМЪ ОПЫТНАГО ПОВАРА.

Вина лучшихъ фирмъ.

СКЛАДЫ ЕГО СІЯТЕЛЬНОСТИ

Ж Н Я В Я

**С. С. Абажелекъ-
Лазарева.**

Продажа:

жельза листового кровельнаго, чугуна,

ЧУГУННЫХЪ ИЗДѢЛІЙ,

кирпича огнеупорнаго и

КАМЕННАГО УГЛЯ.

ЛѢСНЫХЪ МАТЕРІАЛОВЪ:

Бревень, дровь и тесовь,

Складъ жельза и контора въ Перми, на углу Обвинской и
Монастырской ул., въ собственномъ домѣ.

Лѣсные склады на берегу р. Камы, около виннаго завода и
жельзнодорожнаго товарнаго двора.

Телефонъ конторы № 112.

Склада № 313.

ОПТОВО-РОЗНИЧНАЯ ТОРГОВЛЯ

Елизаветы Андреевны

ЖИЛИНОЙ

въ Перми, Петропавловская ул., Черн. рынокъ.

Имѣются въ продажѣ:

Сибирскіе кедровые **ОРЕХИ.**

Кавказское подсолнечное **СѢМЯ.**

Разные сушеные персидскіе **ФРУКТЫ.**

БАКАЛЕЙНЫЕ и ПРОЧІЕ ТОВАРЫ.

Всѣ товары получаютъ непосредственно изъ первыхъ
рукъ, что даетъ возможность продавать ихъ по самымъ

ДОСТУПНЫМЪ ЦѢНАМЪ.

Адресъ телеграммъ: Пермь, Жилиной.

Телефонъ квартиры и магазина № 299.

Александръ Ивановичъ Ершовъ



въ Сарануль

Оптовъ-розничный магазинъ Соборная площадь. Телефонъ № 50, Отдѣленіе уголъ Вятской и Мало-Покровской ул., собственный домъ. Винно-колоніальный магазинъ Вогоявленская ул., Телефонъ № 52.

ТОРГОВЛЯ

ЧАЕМЪ, САХАРОМЪ,
ТАБАКОМЪ,
ВИННО-КОЛОНИАЛЬНЫМИ,
БАКАЛЕЙНЫМИ,
Кондитерскими, Гастрономическими,
ГАЛАНТЕРЕЙНЫМИ,
ПАРФЮМЕРНЫМИ, МОСКАТЕЛЬНЫ,
ПЕРСИДСКИМИ,
ХЛѢБНЫМИ, КРУПЯНЫМИ
ТОВАРАМИ,
аромнымъ и ржанымъ
СОЛОДОМЪ.



Масла, мыла, свѣчи,
ТАБАКЪ,
сигары и папиросы
разныхъ фабрикъ,
свѣжія сухія прессованныя
дрожезки,
КРУПЧАТКА
разныхъ заводовъ
и
КЕРОСИНЪ



Адресъ для телеграммъ: Сарануль Александръ Ершову.
" (для писемъ): Сарануль, Александръ Ивановичу Ершову.

Августъ Ивановичъ Кимбергъ

Пермь, Торговая ул., Нов. Город. корпусъ. Телефонъ № 133.

Склады и оптовая продажа:

Твоздей

проволочныхъ, рѣзныхъ, копно-подковныхъ, литыхъ, кованыхъ и мѣдныхъ.

Жельзо. ЛОПАТЫ Вилы. Закленки. Ванты и проч. издѣлія.

БРЕЗЕНТЫ. Рукава пожарные. Азбестъ. Ремни приводные. Ультрамаринъ.

Жерхова искусственная,

Трехслойная водоупорная **фанера** и издѣлія изъ нея.

Американская конторская и проч. **МЕБЕЛЬ.**

Цѣны фабричныя.

Прямая сношенія съ заграничными рынками.

Телеграфный адресъ: „Пермь—Кимбергъ“

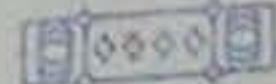

Фирма существу  етъ съ 1882 г.



Приемъ заказовъ:

на экипажи пролетки, сани, дамскіе шарабаны, линейки, корзинки,

экипажи на резиновыхъ шинахъ и т. п.

Андрея Михайловича Гнѣвашева.

Мастерская находится на углу В.-Ямской и Верхотурской ул.,
домъ Чеховскаго. г. Пермь.



Спеціально

Картузно-шапочный и шляпный магазинъ

М. Е. БРИККЕРЪ

Пермь, Торговая ул., домъ № 43.

Приемъ всевозможныхъ заказовъ всѣхъ вѣдомствъ.

✦ Иногороднимъ высылаю по первому требованію. ✦

Большой выборъ: шапокъ, муфтъ и горжетъ.

МѢХОВЫЕ МАГАЗИНЫ

Александра Семеновича АЛИНА

ВЪ ПЕРМИ.

на Сибирской улицѣ, собств. домъ. Телефонъ № 163.

ВЪ ЯРМАРКАХЪ: Ирбитской, Крестовской и Тюменской.

ПРИЕМЪ ЗАКАЗОВЪ:

Всевозможное форменное, штатское и духовное мѣховое платье.

ГОТОВЫЯ МУЖСКІЯ И ДАМСКІЯ ШУБЫ И ДОХИ.

Гагачій пухъ. Вата шерстяная и хлопков. Верблюжья шерсть.

СЫРЕЙНОЕ, СКОРНЯЖНОЕ И КРАСИЛЬНОЕ ПРОИЗВОДСТВО.

ПРИЕМЪ НА ХРАНЕНИЕ МѢХОВЫХЪ ВЕЩЕЙ ОТЪ МОЛИ.

Адресъ для телеграммъ: Пермь, Алину.

МЕДЪ

Сотовый. пропущенный Уфимскій липовый, цвѣточный, гречневый и красный всегда можно получить оптомъ и въ розницу,

ТОЛЬКО ВЪ МАГАЗИНѢ

ПАВЛА СКОПИНА;

Черный рынокъ, корпусъ № 12-й.

Всевозможныя бакалейныя, колониальныя и кондитерскіе товары, мука, крупа, масла: деревянное, горное, подсолнечное и др.

Цѣны умѣренныя.

Складъ — Монастырская ул., соб. домъ № 82.

Торговый Домъ

А. Л. Григорьевъ и С-нъ

ИМѢЕТЪ ПРЕДЛОЖИТЬ:

Дрова и лѣсные матеріалы разныхъ породъ, размѣровъ и сортовъ хорошаго качества, во цѣнахъ вѣдъ конкуренціи, исполненіе: скорое и аккуратное.

Склады въ гор. Перми на берегу р. Камы и у тюрьмы.

Постановка по р.р. Камѣ и Волгѣ для лѣсныхъ пристаней фабрикъ и учреждений.

Торговля хлѣбными, мануфактурными, бакалейными, пушными, рыбными и друг. товарами въ селахъ Гайна, Юра, дер. Шумина Чердынскаго уѣзда Пермской губерніи, изъ собственныхъ магазиновъ.

Эксплоатація лѣсовъ, фрахтованіе судовъ, грузовъ и плотовъ.

Размоль зерна на собственныхъ мельницахъ.

Конторы: Главная въ селѣ Гайнахъ Чердынскаго уѣзда, Пермской губерніи.
Отдѣленіе: въ г. Перми, Оханская улица, домъ № 4. Телефонъ № 421.

Адресъ для телеграммъ: Чердынь—Пермь. Григорьеву.

Московскій

мануфактурный МАГАЗИНЪ

въ Ижевскомъ заводѣ, Вятской губ.

Всегда имѣеть въ полномъ выборѣ всевозможные:

Суконныя, Шерстянныя, Шелковые матеріи, Полотняные и Бумажные товары.

Теплыя шали и разные вязаные платки.

Цѣны безъ запроса.

Всегда имѣется въ большомъ выборѣ мужское, дамское и дѣтское готовое платье

→→ ВЪ МАГАЗИНЪ ←←

Торговаго Дома

Бр. Оссовскіе

въ Перми,

Красноуфимская ул. собствен. домъ
Телефонъ № 270.

М. И. ГЕЛЬЧИНСКІЙ

въ Перми,

улицы Петропавловск. и Проспекта, д. Виллина.
Производство щетокъ платиновыхъ, сапожныхъ, обметальныхъ, палубныхъ, полостерныхъ, конскихъ и другихъ.

Щетки ламповыя, щетки-ежики для мытья посуды.

Кисти щетинныя, чистыя и съ волосомъ, кисти волосяныя.

Ручники щетинные. Выдѣлка щетины. Приѣмъ заказовъ.

ЦѢНЫ УМѢРЕННЫЯ.

Покупка сырой щетины и конского волоса.

Адресъ для телеграммъ: Пермь—Гельчинскому.

ЛѢСНАЯ ПРИСТАНЬ Василія Семеновича **Босыхъ.**

ТОРГОВЛЯ

лѣсомъ, дровами и проч. строительн. матеріалами и срубамн.

Адресъ лѣсной пристани и торговли: на берегу р. Камы у городск. перевоза, телефонъ № 397.

КВАРТИРА:

Петропавловская ул., д. № 118.

Телефонъ № 361.

Торговый Домъ

Иванъ Оконишниковъ съ С-ми

ВЪ КАЗАНИ.

Механическая паровая мельница въ Печищахъ, Казанской губ.

ТОРГОВЛЯ:

крупчаткой своего производства, а также Самарской и Сибирской, пшеномъ и др. хлѣбными товарами.

Въ Казани, В.-Проломная ул., собствен. домъ. Пермь, Торговая ул., собствен. домъ. Вяткѣ, на Нижнемъ базарѣ.

Адресъ телеграфа: Пермь }
Казань }
Вятка } Оконишниковымъ.

Адресъ почтовый: Торговому Дому Изъ Оконишниковъ С-мъ.

СПЕЦИАЛЬНО

ФРУКТОВО-БАКАЛЕЙНАЯ И ТАБАЧНАЯ ТОРГОВЛЯ М. РАХМАТУЛЛИНОЙ,

ВЪ ПЕРМИ. Сибирская ул., д. Е. И. Любимовой.

ОТДѢЛЕНІЕ: въ Чусовскомъ заводѣ. Базарная площадь Д. С. Рахматуллина.

Всегда имѣются всевозможные сезонные свѣжіе фрукты:

лимоны, апельсины, мандарины, гранаты, айвы, сливы, груши, яблоки—Крымскіе, Ташкентскіе и Астраханскіе; виноградъ, персики и т. п.

Разные сушеные, консервированные и маринованные фрукты, овощи и зелени.

Всевозможные кондитерскіе, бакалейные товары, разныхъ Московскихъ, С.-Петербургскихъ и заграничныхъ фабрикъ.

ТАБАЧНЫЯ ИЗДѢЛІЯ РАЗНЫХЪ ФАБРИКЪ.

Гастрономическіе колониальные и москательные товары.

Въ отдѣленіи же имѣется отдѣлъ: съѣстныхъ припасовъ, галантерейныхъ и посудныхъ товаровъ.

Цѣны на все товары самыя умеренныя.

М. Рахматуллина.

Оптовой-розничная посудная торговля

Петра Алексѣевича Федотова

въ Перми на Черномъ рынкѣ.

1-я противъ 2-й полиц. части, 2-я рядомъ съ Вингеръ, домъ Мартынова.

Фарфоръ, фаянсъ, хрусталь, лампы, чайные и столовые сервизы, Тульскіе самовары, ножи и вилки, кухни керосиновыя, утюги, подносы, эмалированная посуда и хозяйственныя принадлежности.

Аккуратная и бесплатная укупорка для г.г. иногороднихъ.

ЦѢНЫ НА ВСЕ САМЫЯ УМѢРЕННЫЯ.

Прачечное

ЗАВЕДЕНІЕ

Е. А.
РОЗАНОВОЙ

Пермская ул., д. № 74.

ТОРГОВЛЯ

дверными, оконными, печными и вентиляционными

приборами.

Желѣзными, мѣдными и чугунными, скобяными товарами.

ГВОЗДИ:

проволочные, рѣзные и кованые.

Москательные товары.

А. А. Пастуховой

въ Перми.

Екатерининская ул., домъ Шафрана, Станция площадь.

МАГАЗИНЪ

Торговаго Дома

„А. КЛАБУКОВЪ съ С-ми и К-о“

въ Перми, Красноуфимская ул., соб. домъ.

ТОРГОВЛЯ

русскими и иностранными виноградными винами, фарфоровой, фаянсовой и хрустальной посудой; чаемъ, сахаромъ, кофе, табакомъ, сигарами, папиросами, фруктовымъ, бакалейнымъ, рыбнымъ, мучнымъ и проч. товаромъ.

Въ Вяткѣ, Перми, Слободскомъ и Глазовѣ.

Резинов. галоши, обои, багетъ, вѣнская мебель, варшав. кровати и зеркала.

ТОРГОВЛЯ

ГОТОВЫМЪ ПЛАТЬЕМЪ
и ПРИЕМЪ ЗАКАЗОВЪ

Афанасія Никитича

ОБОРИНА

Екатерининская, Обнйной рынокъ.

Имѣется въ большомъ выборѣ мужское, дамское и дѣтское платье.

РЕЗИНОВЫЯ ГАЛОШИ,

МЪХА и САМОВАРЫ

РАЗНЫХЪ ФАБРИКЪ.

ЮВЕЛИРЪ

БРУШТЕЙНЪ

ПЕРМЬ.

Покровская ул., № 25-й.

ПРОИЗВОДСТВО

ЗОЛОТЫХЪ

и

бриллиантовыхъ вещей.



Пермскій

фабричный складъ

Т-ва „Проводникъ“

ИМѢЕТЪ ВСЕГДА НА СКЛАДѢ:

Техническіе предметы, какъ-то: резиновые приводные резин. ремни, резину и пеньковые рукава, пластовую и шнуровую и изоляціонныя и кабельныя принадлежности,

Азбестовыя издѣлія,

Хирургическіе предметы,

Мячи и игрушки,

Жепромокаемую прорезиненную и брезентовую одежду,

Брезекты для крыши,

Клеенку скатертную и въ кускахъ и искусственную кожу для мебели,

Лижкрусту: обои и панели,

Линолеумъ съ набивными и сквозными узорами.

Настилка линолеума производится бесплатно.

Заграничныя СЕЛЬДИ

лучшихъ сортовъ
по цѣнамъ опто-
вымъ въ бочкахъ
и полубочкахъ
предлагаетъ



И. А. Яцунскій въ г. Либавѣ.

ПОРТНОЙ

Катаевъ съ С-ми

Петропавловская улица, домъ
Юрганова № 93.

Принимаю заказы:

Мужскаго платья, штатскаго, военнаго и гражданскаго вѣдомствъ.

Цѣны умѣренныя.

Заказы исполняю вполнѣ добросовѣстно и аккуратно лично самъ.

Катаевъ.

Вновь открытый аптекарскій и
парфюмерный магазинъ

Д. В. Зимина

уголь Красноуфимской и Покровской
улицъ, домъ Полевой.

Предлагаетъ всевозможные ап-
текарскіе и парфюмерные то-
вары, заграничныхъ фирмъ;
краски, минеральные воды, пе-
ревязочные матеріалы и проч.

Мыло Ралле и др. фирмъ.

Иностранніе заказы исполняются точно и
аккуратно. Цѣны вый конкурренціи.

**Вновь открыта
МОСКОВСКАЯ**

красильно-пятновыводная и прачешная мастерская

Заказы исполняются аккуратно и добросовѣстно Москов-
скими мастерами.

Цѣны умѣренныя, прошу убѣдиться.

В. Е. СЫТКОВЪ.

Въ гор. Пермь, уголь Торговой и Кунгурск. д. Шаниныхъ.

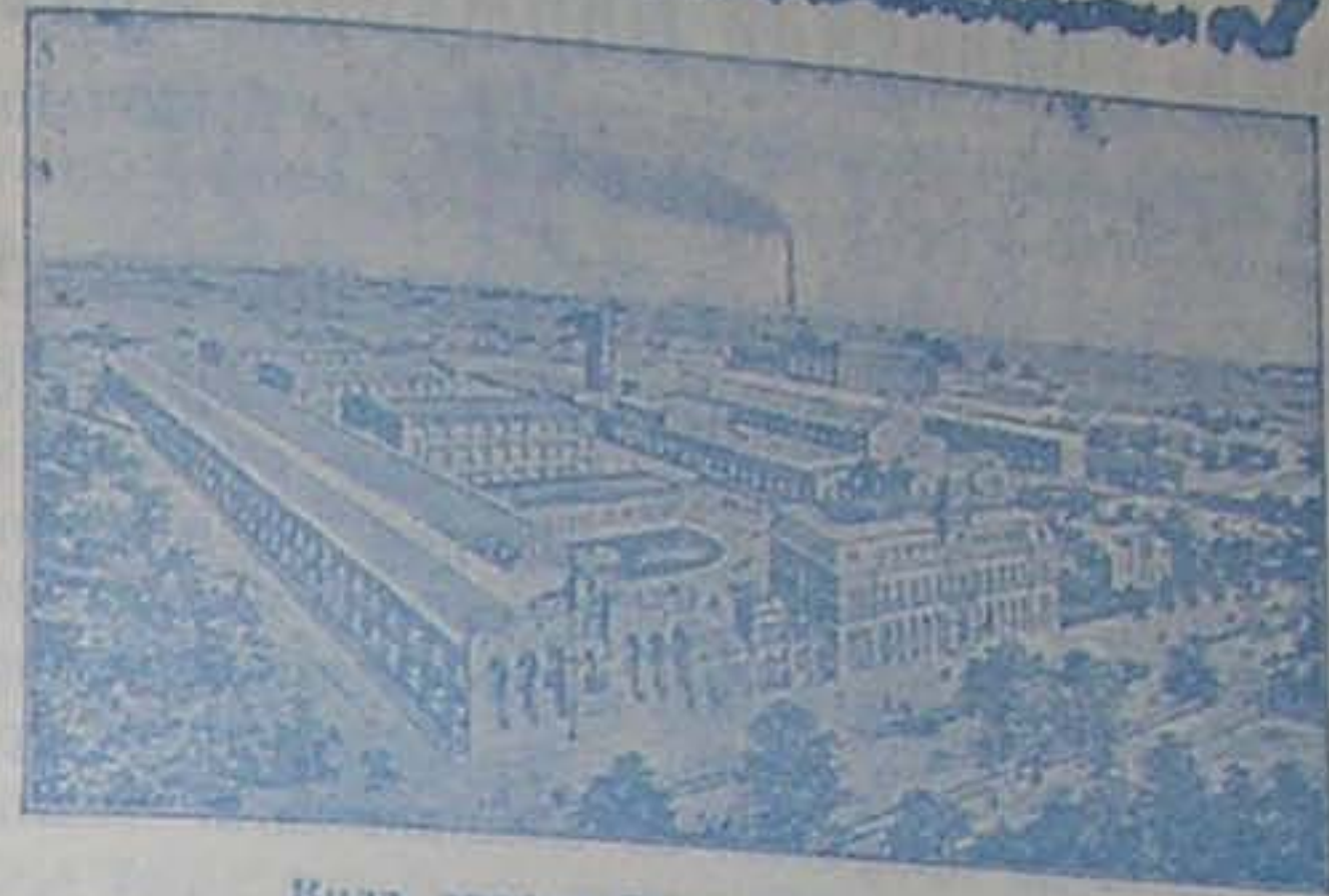

Видъ завода Общества въ г. Гитѣ.

**ЕКАТЕРИНБУРГСКОЕ ОТДѢЛЕНІЕ
РУССКАГО ОБЩЕСТВА**

„Всееобщая К^о Электричества“

ЕКАТЕРИНБУРГЪ,

Пушкинская ул. (рядомъ съ Екатерининскимъ соборомъ).

Электрическое освѣщеніе.

Электрическая передача силъ.

Электрическая тяга.

СКЛАДЪ ВСѢХЪ ПРОИЗВЕДЕНІЙ КОМПАНИИ.

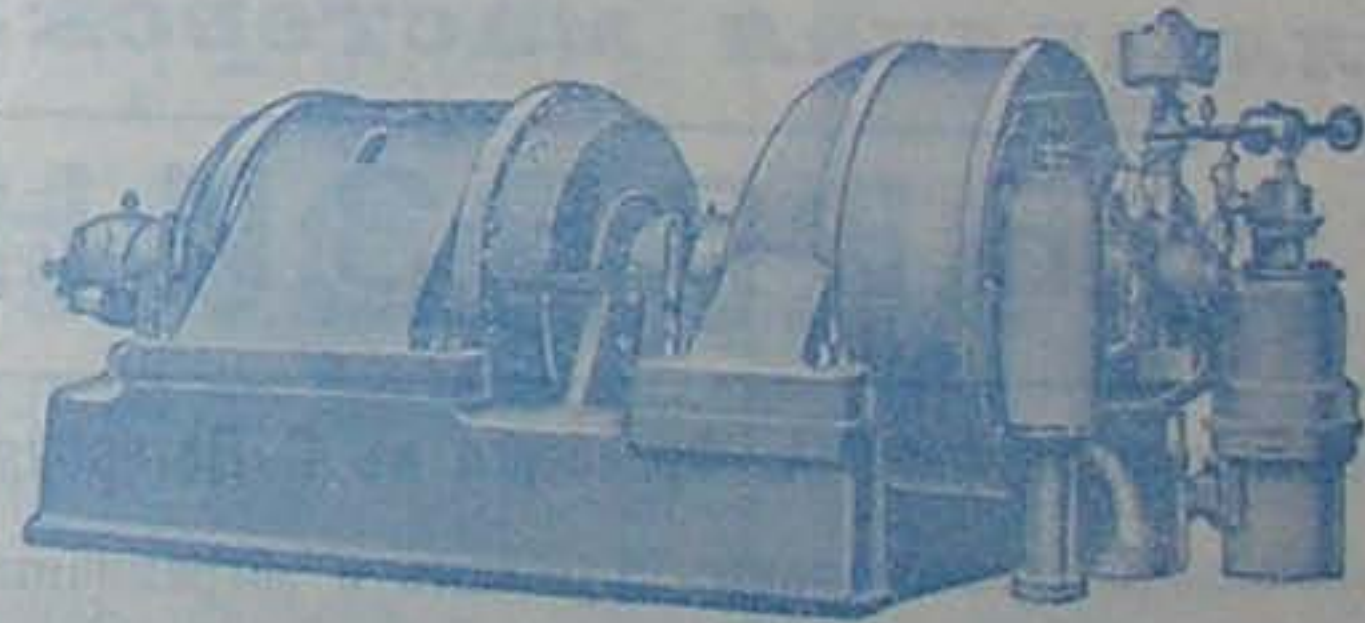

СМѢТЫ и ПРОЕКТЫ ВЫРАБАТЫВАЮТСЯ БЕЗПЛАТНО.
Телефонъ № 273.

НАТАЛОГИ ПО ВОСТРЕБОВАНІЮ.

Адресъ для телеграммъ: АЛЬГЕМЪ—Екатеринбургъ.

Пермь-Уральская Биржевая Артель

учреждена 12 октября 1910 года, на основании § 2 ст. 1 ВЫСОЧАЙШЕ утвержденного 16 июня 1905 года Мѣня Государственного Совета.

Предлагаетъ изъ среды своихъ членовъ опытныхъ какъ-то:

сборщиковъ по казенной продажѣ питей, кассировъ, бухгалтеровъ, конторщиковъ, счетоводовъ, земскихъ страховыхъ агентовъ, довѣренныхъ по всѣмъ отраслямъ промышленности и торговли, завѣдующихъ сельско-хозяйственными, матеріальными и иными складами, управляющихъ домами, имѣніями, присками, специалистовъ по лѣсному, торфяному, хлѣбному и транспортному дѣлу и т. п. до профессій со специальными техническими познаніями,

гарантируя добросовѣстность ихъ исполненія всѣми Артелями капиталами, до круговой поруки включительно.

ПРАВЛЕНІЕ АРТЕЛИ.

Пермь, Торговая улица, домъ Журавлева. Телефонъ № 182.

Первая на Уралѣ

бильярдная мастерская

Н. А. БЕРЕЗИНА

(Бывшій мастеръ фабр. А. Фрейберга въ С.-Петербургѣ).

Изготавливаетъ бильярдныя по всевозможнымъ русскимъ и заграничнымъ рисункамъ, исполняетъ заказы по особому желанію г.г. заказчиковъ, также имѣются готовые бильярдныя на аспидныхъ английскихъ и мраморныхъ доскахъ. Имѣются также въ большомъ и разнообразномъ выборѣ: кии, машинки, мазики и шары.

Исполненіе работъ аккуратное.

Городъ Пермь, Обвинская ул., соб. домъ—телефонъ № 169

Телеграфный адресъ: Пермь, бильярдная, Березину.

Принимаются всевозможныя столярныя работы.

ОРУЖЕЙНЫЙ МАГАЗИНЪ и ПОРОХОВОЙ СКЛАДЪ

Ф. К. ШУЙПИСЪ

въ Перми, уголь Чернаго рынка и Красноуфимской ул., домъ Гаврилова.

Ружья заграничныя: Зауэра, Лепажя и друг. Тульского Императорскаго завода, Ижевскихъ лучшихъ фабрикъ револьверы, браунинги и др.

ПРИ МАГАЗИНѢ РУЖЕЙНАЯ МАСТЕРСКАЯ.

Порохъ Ю. Р. порохового завода, заграничный бездымный, Германскій и Французскій.

Продажа оптомъ и въ розницу. Цѣны фабричныя.

МАГАЗИНЪ

бывшій

А. Н. Кузнецкій

Пермь, уг. Пермской и Оханской ул.

Швейныя и чулковязальныя машины и принадлежности

Лучшихъ системъ.

Ручательство.

Везплатное обученіе

вышиванію и вязанію чулокъ.

АПТЕКАРСКІЙ МАГАЗИНЪ

С. Вильканецъ

уголь Торговой и Осинской.

ПРЕДЛАГАЕТЪ:

АПТЕКАРСКІЕ ТОВАРЫ,

парфюмерию,

БЕНГАЛЬСКІЕ ОГНИ,

ОЧКИ.

деревянное масло

высшій сортъ.

ОТКРЫТА ПОДПИСКА НА 1911 ГОДЪ.

Торговое Дѣло

Въ теченіи 1911 года подписчики получаютъ:

52 №№ Газеты, объемомъ отъ 4 до 8 стр., съ точными цѣнами на всѣ товары (свыше 5000 наименованій), находящіяся во всѣхъ главнѣйшихъ городахъ съ указаниемъ на ожидаемое пониженіе или повышеніе ихъ, съ курсами на фондовомъ бирже и другими интересными

24 №№ Журнала въ обществѣ, объемомъ отъ 32 до 64 стр. по программамъ: Руководствія статьи, посвященныя: 1) Работѣмъ иностранныхъ бизнесменовъ Россіи и устройству промышленныхъ фабрично-заводскихъ предприятий; 2) Вѣщенію и организации торговыхъ и промышленныхъ дѣлъ по всѣмъ главнымъ методамъ торговли; 3) Распространенію товаровъ; 4) Промысленной политике; 5) Возможностямъ вывоза русскихъ товаровъ; 6) Проводу и сбыту на устройствѣ магистралей, каналовъ, фабрикъ и заводовъ, съ практическими указаніями для экономистовъ, инженеровъ; 7) Событіямъ и указаніямъ на возможности вывоза изъ богатыхъ оазисовъ азіатско-европейскихъ и американскихъ консерваторовъ; 8) Отчеты изъ иностранныхъ подписчиковъ; 9) Возможности вывоза изъ Россіи (свыше 2000 наименованій) цѣны на

6 книгъ 1) Указатель главнѣйшихъ фабрикъ и заводовъ всей Россіи (свыше 2000 наименованій) цѣны на отдѣльности 2 р. 50 к.; 2) Указатель иностранныхъ промышленныхъ русскихъ производителей (свыше 500 наименованій) цѣны на отдѣльности 1 р. 50 к.; 3) Руководство для экспортеровъ товаровъ (свыше 400 наименованій) цѣны на отдѣльности 1 р. 75 к.; 4) Указатель готовыхъ изделий (свыше 100 наименованій) цѣны на отдѣльности 1 р. 50 к.; 5) Указатель цѣнъ на всѣхъ товарахъ (свыше 5000 наименованій) цѣны на отдѣльности 1 р. 50 к.; 6) Искусство продавать (свыше 100 к.).

Подписка цѣна на годъ, съ правомъ получения всевозможныхъ справокъ и стѣнного справочнаго календаря, на газету, журналъ и книги **6 Р.,** Безъ книгъ, **4 Р.**

Въ Конторѣ Торговаго Дома продаются:

Адресная книга „Вся Европа“ объемомъ въ 200 стр.—8 р. 75 к., Руководство „Искусство Рекламы“—30 к. Оба изданія выйдутъ съ газетой, журналомъ и календаремъ на 1911 годъ, высланы на 8 р. Желательно получить оба и журналъ за 1910 годъ (стоимость на отдѣльности 2 р. 50 к.), адресную книгу „Указатель всей Россіи“ объемомъ въ 200 стр. (2 р. 50 к.) и Указатель Тамбовскихъ Помѣщиковъ (1 р. 25 к.) выслать 12 р. Черныи 2 или всѣ 3 изданія выслать 12 р., или 12 р. 50 к.

Ред.-Изд. Секретарь Гофъ-Маклера Одесской Биржи Э. С. Галлерингъ.

Обращаться въ контору журнала „Торговое Дѣло“, Одесса, Соборная, 2.

НА ГОДЪ—4 Р., СЪ ПРИЛОЖ.—6 Р.

5-й годъ изданія.

5-й годъ изданія.

Вейзе и Жохскій,

МОСКВА,
Мясницкая, 24.

ЗАВОДЪ въ Галлѣ п/з., ГЕРМАНИЯ.

Телеграфн. адресъ: „Дуплексъ Москва“.

СПЕЦИАЛЬНОСТЬ 39 ЛѢТЪ

насосы разныхъ системъ и для всевозможныхъ цѣлей

На всемирной выставкѣ въ Брюссель намъ присуждена высшая награда „Grand Prix“.

Телефонъ № 29 67.



Паровые насосы „ДУПЛЕКСЪ“ и „ДУПЛЕКСЪ КОМПАУНДЪ“.

Маховичные и приводные быстроходные склячатые насосы.

Шахтные насосы.

Центробѣжные насосы турбинной системы (П. В. Р. № 177207) вертикальныя и горизонтальныя, для высотъ вагн. до 600 метр.

КОМПРЕССОРЫ И ВАКУУМНАСОСЫ.

БОЛЬШОЙ СКЛАДЪ ВЪ МОСКВѢ.



Прошу обратить вниманіе.

Открыта торговля И. К. Костарева

Покровская ул., с. д. № 137 (между Ирибитовскимъ и Шадринскимъ проулками).

Спеціально свѣжими продуктами,

какъ-то: колбасы, рыбами, мясными и др. гастрономическими товарами.

Полная гарантія за свѣжесть.

Отпускъ по ордерамъ п. ж. д. потребителей.

Картузно-Шапочная ТОРГОВЛЯ

продажа оптомъ и въ розницу.

Александра Степановича

Зорина

въ Черни, Черный рынокъ.

ШВЕЙНЫЯ МАШИНЫ КОМПАНИИ ЗИНГЕРЪ

ПРОДАЮТСЯ ИСКЛЮЧИТЕЛЬНО ВЪ СВОБДЕНН. МАГАЗИНАХЪ КОМПАНИИ.

РАЗСРОЧКА ПЛАТЕЖА

ОТЪ 1 РУБ.



РУЧНЫЯ МАШИНЫ

ОТЪ 25 РУБ.

МАГАЗИНАЯ ВЫВѢСКА.

ОСТЕРЕГАЙТЕСЯ ПОДДѢЛОКЪ.

МАГАЗИНЫ ВО ВСѢХЪ ГОРОДАХЪ ИМПЕРІИ.



ФАБРИКА ШТЕМПЕЛЕЙ,
ГРАВЕРНАЯ МЕХАНИЧЕСКАЯ, ТИПОГРАФІЯ

И. М. ОКУНЬ

ПЕРМЬ, СИБИРСКАЯ УЛ.



Телефон № 320.

ПРИГОТОВЛЯЮТСЯ:



жельзные клейма для клейменія лѣса, клейма для мыловаренныхъ и кожевенныхъ заводов.



Всевозможные должностные и другіе знаки и марки для заводууправленій.



Печатаются визитныя карточки.

Эмалированныя надверныя доски.

Адрес для писем и телеграмм: Пермь Окунь.

ТИПОГРАФІЯ

Пермской Губернской Земской Управы.

Принимаетъ къ исполненію всевозможныя типографскія работы,

Цѣны умеренныя, исполненіе аккуратное.

Имѣются въ запасѣ книги и бланки для отчетности кредитныхъ и ссудо-сберегательныхъ товариществъ и селско-хозяйственныхъ обществъ Пермской губерніи.

Визитныя карточки отъ 40 коп. за сотню.

Адресъ: г. Пермь, уг. Обинской и М.-Имечной ул., д. Губерн. Земства. Телефонъ № 484.



Варшавская
СПЕЦИАЛЬНАЯ ПРАЧЕЧНАЯ

А. С. Михайловской

въ Перми.
ул. В. Емочки и Обинской
д. Павлова

Спеціально-коробочное заведеніе

**Дмитрія Григорьевича
Абрамова.**

Изготовленіе аптекарскихъ, кондитерскихъ коробокъ съ заграничными картинами, а также можно получать различныя бомбошерики отъ 10 коп. и до 5 р. штука.

Изготавливаются одежныя, саножныя и всевозможныя коробки.

Пермь, Покровская ул., домъ Корниловой № 67. Кварт. № 3.

Магазинъ и мастерская

часовъ

золотыхъ и серебряныхъ вещей.

С. А. Рубинштейнъ

Пермь, Красноуфимская ул., рядомъ съ Окр. Судомъ.

Часы карманныя, стѣнные, будильники лучшихъ фабрикъ.

Спеціальная мастерская часовъ съ ручательствомъ.

ПРЕССОВАННЫЯ ДРОЖЖИ

ДРОЖЖЕВО-ВИНОКУРЕННОГО ЗАВОДА

П. П. ВОВРИЖЪ

Пермь, уголъ Покровской и Красноуфимской улицъ, домъ 46-рамоса № 57.

Николай Михайловичъ

СУТОРИХИНЪ

въ Перми, Петропавловская ул., № 54. Телефонъ № 217.

Москательные, скобяные товары и оконное стекло.

Сухія и тертыя малярныя краски,

Олифы, флейцы, кисти, масляныя и спиртовыя лаки, политуры, сикативы, анилиновыя, субстантивныя и живописныя краски, алмазы для рѣзки стекла, картонъ соломенный, оберточная бумага и проч. москательный товаръ.

Готовится къ печати справочная книга „ВСЯ ПЕРМЬ“ на 1912 годъ

по значительно увеличенной программѣ.

Справочная книга „Вся Пермь“ будетъ выпущена не менѣе 5000 экз.

Справочная книга „Вся Пермь“ въ количества выпуска будетъ разослана бесплатно въ мѣста наиболѣе посѣщаемыя публикою. Подписка на объявленія принимается у издателя.

Пермь. М-Янская д. Соловьева № 26, телефонъ № 477.

ТАРИФЪ ОБЪЯВЛЕНІЙ:

	1 стр.	1/2 стр.	1/4 стр.
Среди текста . . .	60 р.	35 р.	20 р.
Впередъ текста . . .	40 р.	25 р.	15 р.
Послѣ текста . . .	30 р.	20 р.	10 р.

Условія мѣста по соглашенію.

Торговый Домъ

„И. Е. Потеряевъ“
и партнѣры

М. П. Потеряевъ“
ВЪ ПЕРМИ.

Черный рынокъ, телефонъ склада дома № 387
Отдѣленіе въ с. Ильинскомъ.

ТОРГОВЛЯ

рыбными, хлѣбными и персидскими товарами, ржаной мукой и овсомъ.

Во время зимнихъ мѣсяцевъ имѣются всѣ сорта свѣжей рыбы.

ГРАВЕРЪ М. Соколовскій

Пермь, Сибирская улица.

Производство научуковыхъ штемпелей.

Граверно-рѣзная мастерская

и
цифровой рельефныхъ надписей.

Изготовление штемпельной краски.

Мебельная торговля Бориса Михайловича РУТМАНЪ.

Оптовое-розничная продажа.

Всегда въ большомъ выб. мебель

ЮГОВСКИХЪ КУСТАРЕЙ

мягкая мебель

своего производства

и приемъ заказовъ.

Верста, англійскія кровати, мраморныя умывальники, вѣнчкіе стулья, вѣнчкіе фарфоръ, пруж. шерст. и мочальн. матрацы.

Уголь Екатерининской и сѣнной площ., городской корпусъ № 12.

Адресъ для писемъ: В. М. Рутманъ.
„ „ телеграм. мебельщ. Рутманъ.

МАГАЗИНЪ

Штатскаго платья, военныя и гражданскія формы.

Якова Моисеевича

КУРЛЯНДСКАГО

Пермь, Торговая, д. Шапина.

Для приема заказовъ.

Имѣются всегда въ большомъ выборѣ Русскіе и Англійскіе матеріалы: сукно, трико, драпъ.

Заказы выполняются по послѣднимъ модѣямъ, заграничныя, ручательство за доброкачество матеріала и изысканный фасонъ.

Цѣны внѣ конкуренціи

Отпускъ по ордеру Пермск. Жел. Дор.

Алебастръ.

Первая на Уралѣ механическая фабрика для размала алебастра

Н. А. Баканина,

Ст. Сызва, Пермской желѣзной дороги.

Преимущество механическаго размала.

Громадная экономія для потребителей алебастра.

Большая производительность

Съ заказами и запросами обращаться къ г-ру Мотовилову (почт.-телегр. отдѣл.), Пермской губ., Нижнему Азековичу Баканину.

Телефонъ № 325.

Телефонъ № 325.

ЭЛЕКТРО-



ТИПОГРАФІЯ

В. А. ЧЕРДЫНЦЕВА

Пермь, Покровская ул., д. № 38, Степановой
(противъ Казенной Палаты).

ГЛАВНЫЯ ПРОИЗВОДСТВА:

печатаніе всевозможныхъ книгъ и
бланковъ

для фабрично-заводекой промышленности,
торговыхъ фирмъ, коммерческихъ, прави-
тельственныхъ и частныхъ учреждений,
общественныхъ учреждений, учебныхъ за-
веденій, разныхъ обществъ, должностныхъ
и частныхъ лицъ.

Печатаніе частныхъ изданій: книгъ, брошюръ, журна-
ловъ земскихъ собраній и проч.

Печатаніе афишъ, счетовъ, всевозможныхъ рекламъ и
другихъ изысканныхъ акцидентныхъ работъ.

Типографія

обогатилась большимъ выборомъ

разнообразныхъ шрифтовъ, виньетокъ и
другихъ украшеній послѣднихъ выпусковъ
словолитень,

улучшена и расширена техническая часть.

Заказы исполняются быстро и аккуратно по весьма умерен. цѣнамъ.

ТИПОГРАФІЯ

имѣеть всегда богатый выборъ

ВИЗИТНЫХЪ

И

ПОЗДРАВИТЕЛЬНЫХЪ КАРТОЧЕКЪ.

ТОРГОВЫЙ ДОМЪ „В. Жуковскій“

С.-Петербургъ, Невскій, 97. Москва, Мясницкая, 36. Пермь.
ОТДѢЛЕНІЕ для Урала и Сибири въ ПЕРМИ.



УСТРОЙСТВО: мельницы, абсорбенты, маслобены, кирпичедѣлательныя заводы,
ситчатыхъ фабрикъ и пр.

Болѣе ста милліоновъ пудовъ зерна въ годъ размалываютъ установленныя нами наши
патентованныя мукомольныя постани съ нижнимъ на шарахъ бѣгуномъ.

ЖЕРНОВА: 1. Траппа, марка „Экстра“ для самого мелкаго, шумящаго
размола. Не требуютъ конки.

Абсорбентныя рамы, станки и машины для полного оборудованія абсо-
рбентовъ.



Новыя локомобили.

Усовершенствованные, экономическіе нефтяные двига-
тели шведскаго завода „АТЛАСЪ“.

Осмотрите на ходу мельницу съ нефтянымъ двигателемъ
при нашемъ Пермскомъ Отдѣленіи



ПОРТНОЙ Максимъ Дмитриевичъ Гуляевъ.

— ПРИНИМАЮ ЗАКАЗЫ —

мужскаго платья штатскаго, военнаго
и гражданскихъ формъ всѣхъ вѣ-
домствъ, учреждений и заведеній.

Заказы исполняются аккуратно и добро-
совѣстно какъ художествомъ такъ же и
прочностью, всѣ работы производятся по
методу В. Левитануца.

имѣются журналы новѣйшихъ модъ.

Г. Пермь, Петропавловская улица, домъ
№ 41 Щелкунова.

ПЕРЕПЛЕТНО-ФУТЛЯРНАЯ мастерская

А. С. Прокошева Н-въ

принимаетъ всевозможныя
работы, какъ-то: кантор-
скихъ книгъ, папокъ съ зо-
лотымъ украшеніемъ, нак-
лейка на полотно картъ и
картинъ, лакировка ихъ и
проч.

Пермская ул., д. Корешова, № 75.

Фирма существуетъ

съ 1871 года.

Торгово-Промышленное Посредничество

И. МАЦКЕВИЧЪ и К^о

Пермь, М.-Ямская, № 26. Телефонъ № 477.

Для телеграммъ: Пермь, Мацкевичу.

ПРЕДСТАВИТЕЛЬСТВО

универсальная скоропишущая
машины

„Адлеръ“.



Контрольные кассовые
аппараты

„Инвикта“.



Керосино-калильные фонари и лампы „ИСКРА“ для наружнаго и внутренняго освѣщенія.

Нефтяныя двигатели

„Урсусъ“.

Самые простые, выгодные, экономные и надежные изъ всѣхъ современныхъ нефтяныхъ двигателей.



1336 158206 6680 30109
Фабричн. Торгов. Т-во „Р. Келеръ и К^о въ Москвѣ“.

Фабрично-Торговое Товарищество

„Р. КЕЛЕРЪ и К^о въ МОСКВѢ“

ТОРГОВЛЯ и ПРОИЗВОДСТВО:

аптекарскихъ, химическихъ, парфюмерныхъ и колоніальныхъ товаровъ, принадлежностей и приправъ для кухни и стола, предметовъ дешеваго комфорта, предметовъ дамской и дѣтской гигиены, питательными средств. для вскармливанія дѣтей „Келерская дѣтская молочная пища“ и „Келерская растительная пища“ „Мальтоизъ“ гигиеническихъ корсетовъ „Каресъ“ (привилегія № 9891), фотографическихъ пластинокъ и фотохимическихъ препаратовъ. Лабораторія и складъ всевозможныхъ перевязочныхъ материаловъ безукоризненнаго качества. Стерилизованные перевязочные материалы въ специальной, изобрѣтенной фабрикой Т-ва, укупоркѣ, совершенно исключающей доступъ воздуха и влаги.

Громаднѣйшій складъ всевозможныхъ ХИРУРГИЧЕСКИХЪ ИНСТРУМЕНТОВЪ АПТЕЧКИ: карманныя, дорожныя, домашнія, сельскія, фабричныя и другіе подобные наборы, единственные по числу, количеству и качеству входящихъ въ нихъ медикаментовъ, а равно и по изысканности отдѣлки и дешевизнѣ.

Прейсъ-курранты по требованію высылаются бесплатно.

Правленіе, главная контора и центральный складъ товаровъ въ Москвѣ, состоящій изъ 17 магазиновъ, въ Среднихъ Торговыхъ Радахъ, Химико-фармацевтическая фабрика въ Москвѣ, Воронья улица, соб. домъ; химическій, эфирный и мыловаренный заводы при селѣ Хорошовѣ, Московскаго уѣзда; фабрика фотографическихъ пластинокъ — Москва, Воронья ул., соб. домъ.

Рознич. Магазины въ Москвѣ:

- 1) на Никольской улицѣ;
- 2) на Арбатской площади;
- 3) въ Столешник. шир. уг., Петровки;
- 4) въ Верхнихъ Торговыхъ радахъ;
- 5) на Тверской, уг. Трѣумфальной Садовой.

Отдѣленія:

- Въ Петербургѣ: 1) Невскій, 21; 2) Петербургск. ст., Б. Простая 25; 3) Забалканскій, 1/21; 4) Литейный. Въ Саратовѣ: 1) на Александровской ул. 2) на Московской ул. Въ Одессѣ на Дерибасовской. Во Владивостокѣ на Сивилевской ул. На Нижегородской ярмаркѣ: въ Главномъ домѣ.

Фирма существуетъ съ 1862 года. Основной капиталъ Товарищества 1.550.000 руб. Запасный капиталъ 1903—1906 г. 193.057 руб. 55 к. Капиталъ погашенія 723.548 руб. 85 коп.

Фабричн. Торгов. Т-во „Р. Келеръ и К^о въ Москвѣ“.

Фабричн. Торгов. Т-во „Р. Келеръ и К^о въ Москвѣ“.

Фабричн. Торгов. Т-во „Р. Келеръ и К^о въ Москвѣ“.

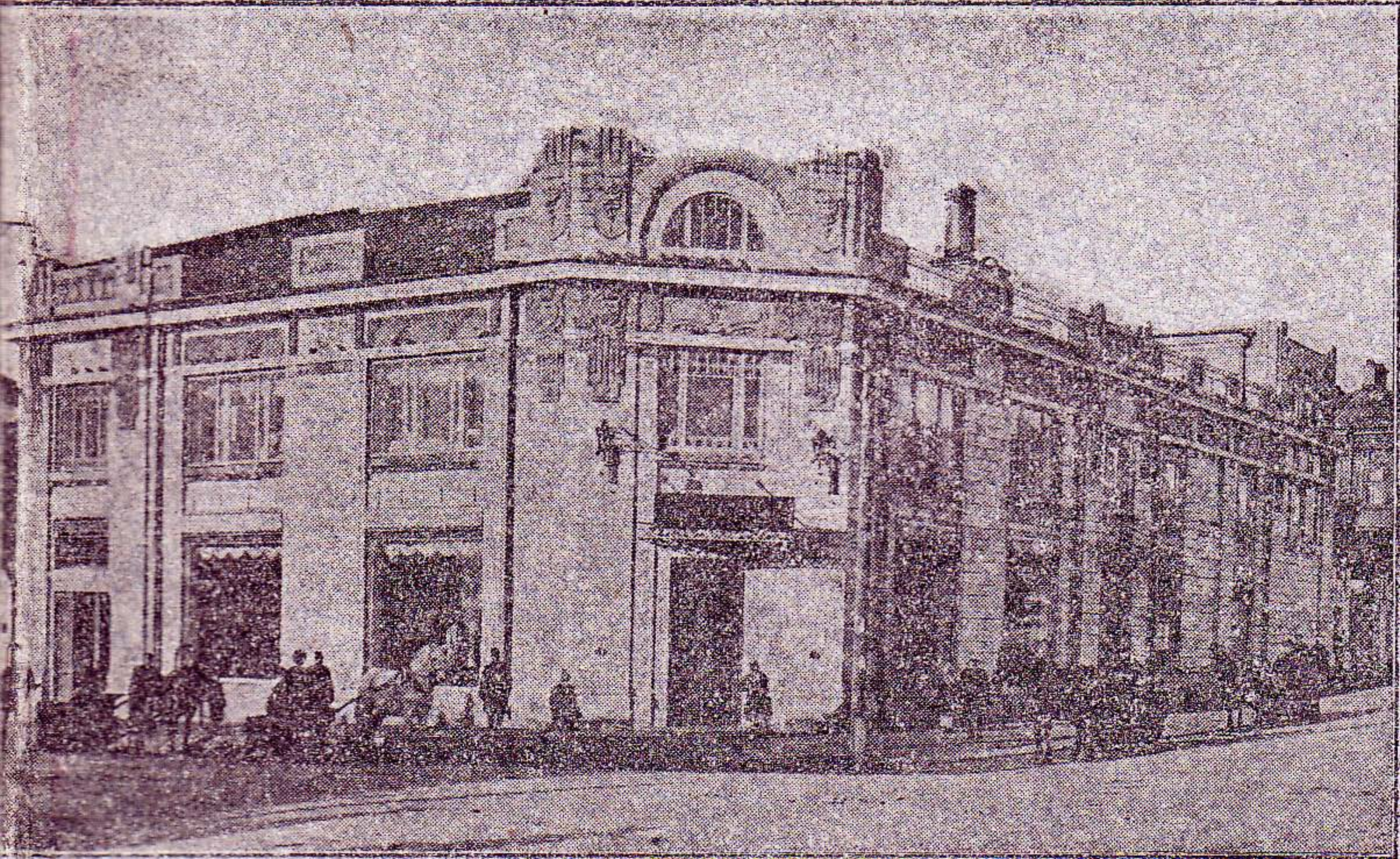

Парикмахерская САБУРОВА

СЪ АБОНЕМЕНТОМЪ ОТЪ 60 КОП. ВЪ МЪСЯЦЪ.

ПОЛНАЯ ДЕЗИНФЕКЦІЯ. ОПЫТНЫЕ МАСТЕРА.

ПРИЕМЪ ЗАКАЗОВЪ на волосанья издѣлія. Пермь, уголь Пермской и Сибирской, д. Аксенова.

Магазинъ М. П. ШИШКИНА

см. объявленіе впереди текста стр. 21.

II годъ изданія.

Справочная книга

„ВСЯ ПЕРМЬ“

НА 1911 ГОДЪ.

Изданіе М. А. Мацкевича.

ЦѢНА 1 РУБ.

ВСЕГДА ВЪ ПОЛНОМЪ ВЫБОРѢ
ГОТОВОЕ ПЛАТЬЕ
въ магазинѣ Торговаго Дома
З. ЭДФЕЛЪБАУМЪ съ С-ми.
ПРИЕМЪ ЗАКАЗОВЪ. Фирма существуетъ съ 1850 г.
Телефонъ № 370. Пермь, Красноуфим. ул., д. Грибушинскихъ.

ВСЕГДА ГРОМАДНЫЙ ВЫБОРЪ

НОВОСТЕЙ СЕЗОНА.

Лучшихъ русскихъ и заграничныхъ фабрикъ.

НОВОСТЕЙ СЕЗОНА.

Суконный, шелковый, шерстяной, полотняный и бумажный товаръ. Бархатъ, котикъ, вельветъ, ковры, портьеры, гардинный тюль, столовое бѣлье, и другіе мануфактурные товары.

Оптовый и розничный, МАНУФАКТУРНЫЕ магазины

Торговаго Дома

„Д. Г. ИЖБОЛДИНЪ съ С-ми“

ВЪ Г. ПЕРМИ.

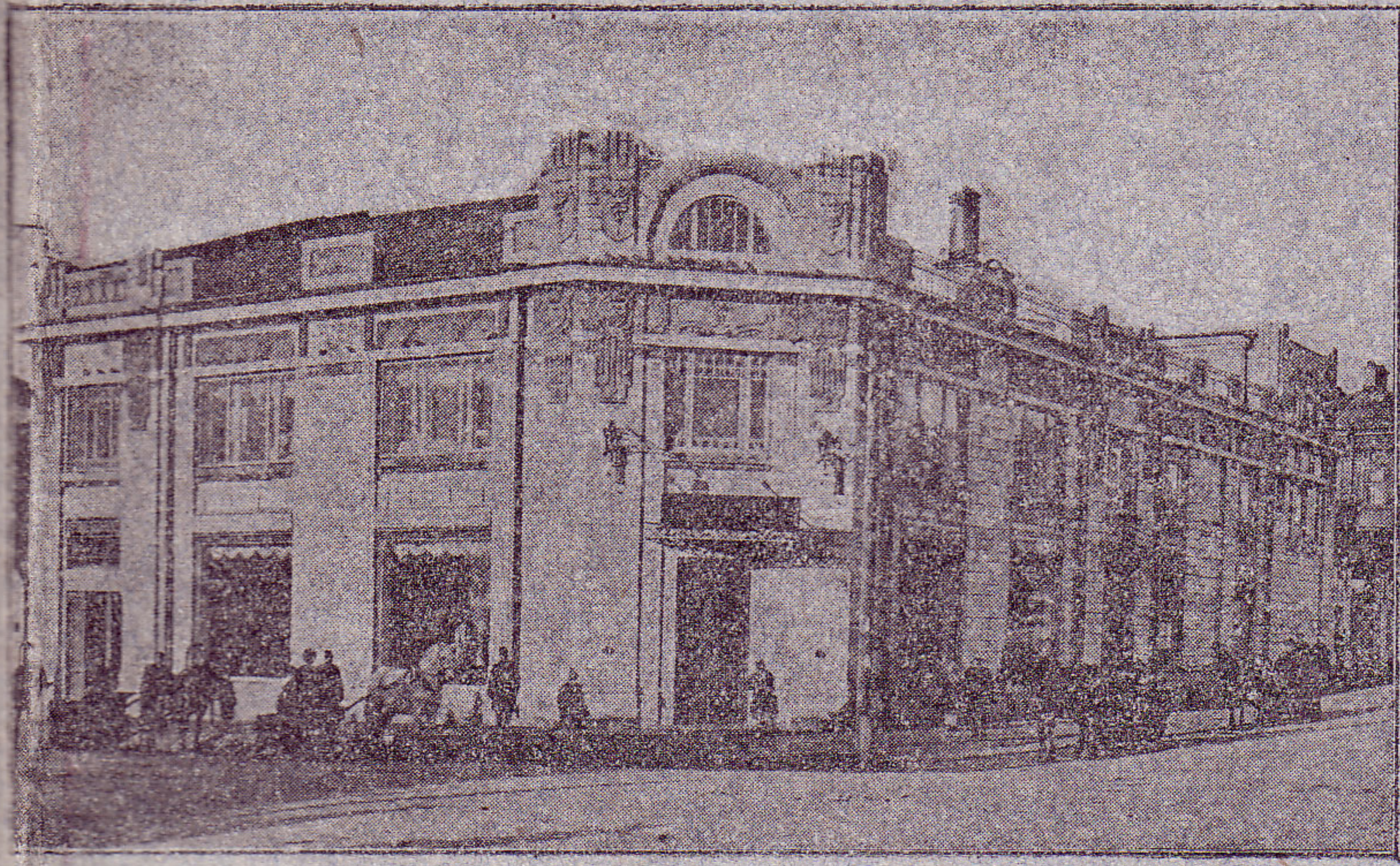

ОТДѢЛЕНІЯ

МАНУФАКТУРНОЙ ТОРГОВЛИ

Розничныя:

Въ Перми, Сарапулѣ, Екатеринбургѣ.

Оптовыя:

Въ Перми, Сарапулѣ, Екатеринбургѣ, Курганѣ, Тюмени, Шадринскѣ, Буреавѣ, Любулякѣ.

въ ярмаркахъ:

Нижегородской, Ирбитской, Крестовской, Мензелинской.

Закупка и заготовка хлѣбовъ:

Въ С.-Петербургѣ, Рыбинскѣ, Н.-Березовѣ и Каракулинѣ.

Главное управленіе:

Въ Москвѣ: Донская ул., соб. д. № 46.

Уголь Петропавловской и Осинской ул.,
собств. зданіе. Телефонъ 342.

Парикмахерская САБУРОВА

СЪ ЛИБЕЛЛЕТОМЪ ОТЪ 60 КОП. ВЪ ПЕРМИ.
ПОЛНАЯ ДЕЗИНФЕКЦІЯ. ОБОЮТНЫЕ МАСТЕРА.
ДРЕВНІЕ СІДЛАКИ на всевозможныя виды. Пермь, 2547 Борной и Осенней, д. Лопатина.

Молодая М. И. ШИШКИНА
съ собственными приборами и инструментами.

11 годъ изданія.

Справочная книга „ВСЯ ПЕРМЬ“

НА 1911 ГОДЪ.

Изданіе И. Я. Макулова.

ЦѢНА 1 РУБ.

ВСЕГДА ВЪ ПОИСКѢ ВИДОВЪ
ГОТОВЫЕ ПЛАТЬЯ
въ магазинѣ Торгового Дома
З. ЭФЕНДЬБАУГЪ съ С-ми
ИЗВѣстнаго изобрѣтателя и издателя
Торговыхъ и другихъ журналовъ въ г. Перми.

ВСЕГДА ГРОМДНЫЙ ВЫБОРЪ
НОВОСТЕЙ СЕЗОНА. Лучшая русская и иностранная фабрика. **НОВОСТЕЙ СЕЗОНА.**

Самый полный, разнообразный, качественный и красивый товар. Бархаты, атласы, шелка, сати, юбки, сорочки, гармоный талы, стальные блузы и други мануфактурные товары.

Открыты и розничныя, **МАНУФАКТУРНЫЕ** магазины

Торгового Дома

„**Д. Г. ИЖБОЛДИНЪ съ С-ми**“.

въ г. ПЕРМИ.



Уголъ Петропавловской и Осенней ул.,
собств. изданіе. Телефонъ 342.

ОТДѢЛЕНІЯ
МАНОУФАКТУРНОЙ ТОРГОВЛИ
Россійскихъ:

въ Пермь, Саратскъ, Екатеринбургъ.

Открытыя:

въ Пермь, Саратскъ, Екатеринбургъ, Курганъ, Тюмень, Шадринскъ, Курганъ, Адраскъ.

съ принадлежностями:

Самаринскій, Уральскій, Оренбургскій, Челябинскій.

Возле и въ другихъ городахъ.

въ С.-Петербургѣ, Гдовѣ, Е.-Петербургѣ и Гроднонѣ.

Главныя управленія:

въ Москвѣ, Давыдовъ ул., стр. 4,
№ 42.

Планъ города Перми

ПРИЛОЖЕНИЕ КЪ СПРАВОЧНОЙ КНИГѢ

„ВСЯ ПЕРМЬ“

на 1911 годъ.

Изданіе И. I. Мацкевича.

Річка



ТРЕБУЙТЕ
КОНФЕКТЫ
ФАБРИКИ
„КАМА“

ЗА ВЫСОКОЕ КАЧЕСТВО
ВЫРАБАТЫВАЕМЫХ
ТОВАРОВ
ФИРМА УДОСТОЕНА
ВЫСШИХ НАГРАДЪ



РЕКОМЕНДУЮ ГИЛЬЗЫ „КАМА“

РЕКОМЕНДУЮ ГИЛЬЗЫ „КАМА“

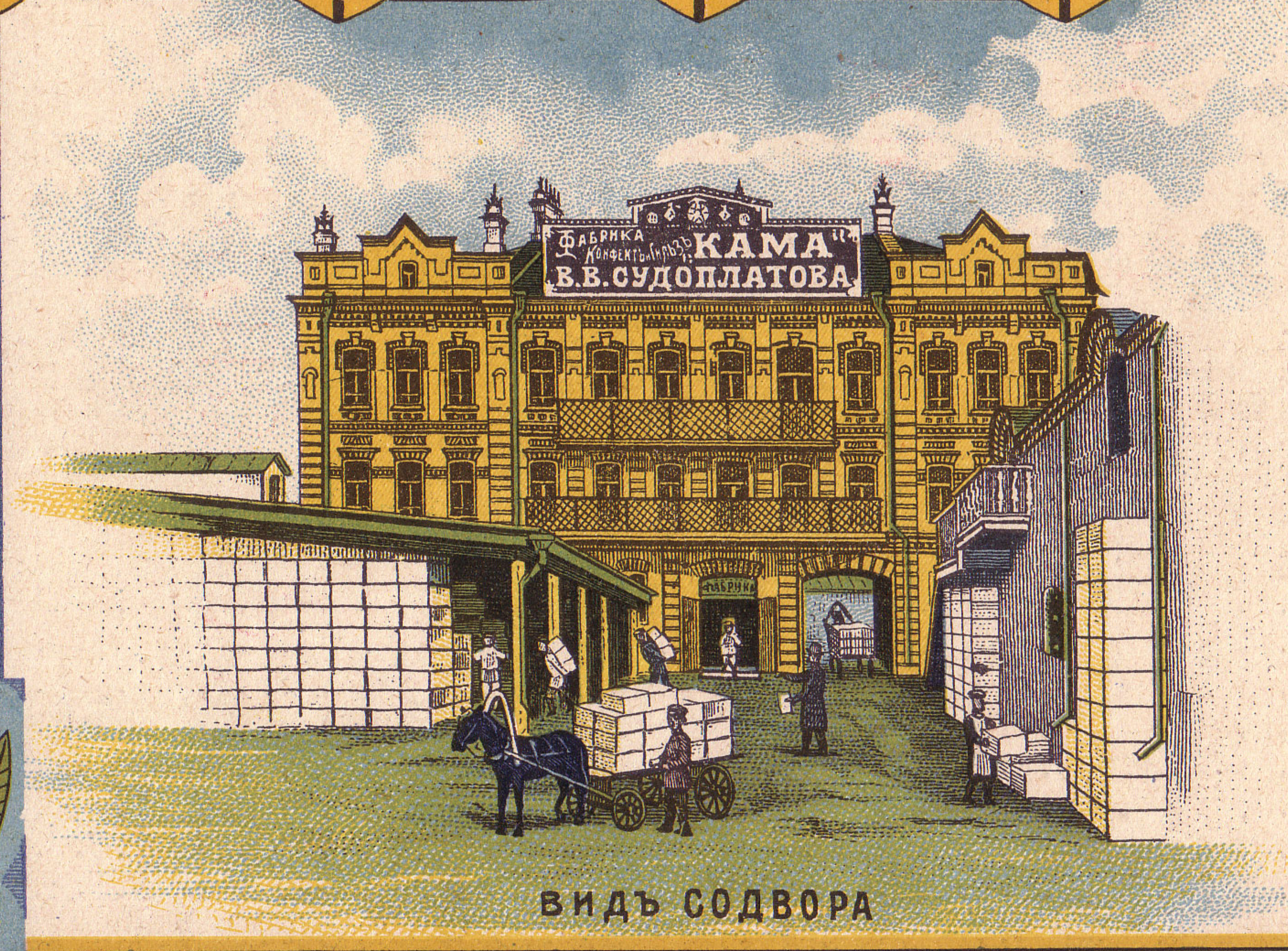

Кондитерская Гильзовая и Пряничная ФАБРИКА „КАМА“
В. В. СУДОПЛАТОВА въ ПЕРМИ ТОРГОВАЯ 77

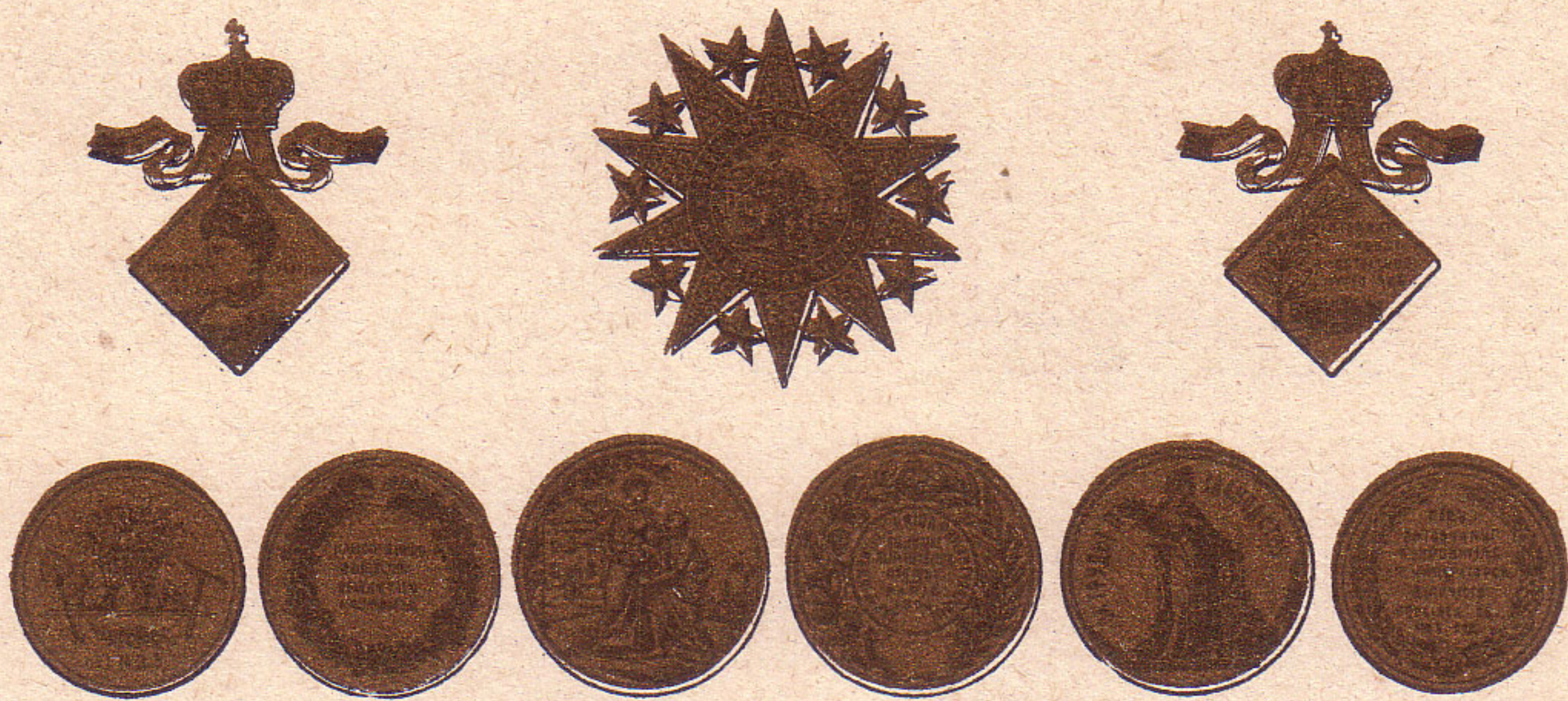

Величайшая по **УРАЛУ** и **СИБИРИ**
и первая по новѣйшему усовершенствованію
всѣхъ приспособленій

Фабрика „КАМА“

Кондитерскихъ, Пряничныхъ производствъ и
Механическихъ **ГИЛЬЗЪ.**

Оптовое-Розничная Торговля:
Бакалейными, Колоніальными,
Персидскими, Табачными и
проч. Товарами.

В. В. СУДОПЛАТОВА
ВЪ ПЕРМИ

ОТДѢЛЕНІЯ: въ Кунгурѣ, Нижегородск. и Ирбитск. ярм.

ФАБРИКА }
ГЛАВ. КОНТ. } Торговая, 77 соб. домъ. **Телеф. № 329.**

МАГАЗИНЪ: Петропавловск., д. Н-ковъ Днѣпров-
СКЛАДЫ. скаго. **Телеф. № 285.**